

សៀវភៅណែនាំស្តីពី យន្តការតាមដាន និងវាយតម្លៃ ប្រព័ន្ធគាំពារសង្គម





សៀវភៅណែនាំស្តីពី
យន្តការតាមដាន
និងវាយតម្លៃ
ប្រព័ន្ធគាំពារសេដ្ឋកិច្ច

មាតិកា

បញ្ជីតារាង.....	៤
បញ្ជីរូបភាព.....	៥
បញ្ជីអក្សរកាត់.....	៦
អារម្ភកថា	៧
សេចក្តីសម្រេចស្តីពីការដាក់ឱ្យអនុវត្តយន្តការតាមដាន និងវាយតម្លៃប្រព័ន្ធគាំពារសង្គម .	៩
ខ្លឹមសារសង្ខេបប្រតិបត្តិ	១៧
ជំពូកទី១ ៖ សេចក្តីផ្តើម	១៨
១.១ សាវតារ	១៩
១.២ ការតាមដាន និងវាយតម្លៃ	១៩
១.៣ យន្តការតាមដាន និងវាយតម្លៃប្រព័ន្ធគាំពារសង្គម	២០
១.៤ តារាងក្របខណ្ឌតក្កភាពនៃយន្តការតាមដាន និងវាយតម្លៃប្រព័ន្ធគាំពារសង្គម	២២
១.៥ ក្របខណ្ឌតក្កភាពនៃយន្តការតាមដាន និងវាយតម្លៃប្រព័ន្ធគាំពារសង្គម	២៣
១.៥.១ បច្ច័យ	២៣
១.៥.២ គោលការណ៍	២៣
១.៥.៣ លទ្ធផលចុងក្រោយ	២៣
១.៥.៤ លទ្ធផលក្នុងឆ្នាំ	២៣
១.៥.៥ ធាតុចូល	២៣
១.៦ ការជ្រើសរើសសូចនាករប្រព័ន្ធគាំពារសង្គម	២៣
ជំពូកទី២ ៖ យន្តការតាមដាន និងវាយតម្លៃប្រព័ន្ធគាំពារសង្គម	២៤
២.១ សូចនាករកម្រិតបច្ច័យ (IMPACT INDICATORS)	២៨
២.២ សូចនាករកម្រិតគោលការណ៍ (PRINCIPLE INDICATORS)	៣០
២.៣ សូចនាករកម្រិតលទ្ធផលចុងក្រោយ (OUTCOME INDICATORS)	៣២
២.៤ សូចនាករកម្រិតលទ្ធផលក្នុងឆ្នាំ (OUTPUT INDICATORS)	៣៤
២.៥ សូចនាករកម្រិតធាតុចូល (INPUT INDICATORS)	៣៦
ជំពូកទី៣ ៖ ការបញ្ចូលទិន្នន័យ	៣៨
៣.១ ទម្រង់នៃការបញ្ចូលទិន្នន័យ	៣៩
៣.២ គុណភាពទិន្នន័យ	៤១
៣.៣ កាលកំណត់នៃការបញ្ចូលទិន្នន័យ	៤១
ជំពូកទី៤ ៖ តួនាទី និងសូចនាករតាមអង្គភាពរាយការណ៍	៤២
៤.១ តួនាទីរបស់អង្គភាពរាយការណ៍	៤៣
៤.២ សូចនាករតាមអង្គភាពរាយការណ៍	៤៣
៤.២.១ ក្រសួងសុខាភិបាល	៤៤
៤.២.២ ក្រសួងសង្គមកិច្ច អតីតយុទ្ធជន និងយុវនីតិសម្បទា	៤៨
៤.២.៣ ក្រសួងផែនការ	៥៣
៤.២.៤ ក្រសួងអប់រំ យុវជន និងកីឡា	៥៩

៤.២.៥ អគ្គនាយកដ្ឋានថវិកា នៃក្រសួងសេដ្ឋកិច្ច និងហិរញ្ញវត្ថុ	៦៥
៤.២.៦ បេឡាជាតិសន្តិសុខសង្គម	៦៩
៤.២.៧ គណៈកម្មាធិការជាតិគ្រប់គ្រងគ្រោះមហន្តរាយ	៨១
៤.២.៨ វិទ្យាស្ថានជាតិសុខភាពសាធារណៈ	៨៤
៤.២.៩ អគ្គលេខាធិការដ្ឋានក្រុមប្រឹក្សាជាតិគាំពារសង្គម	៨៧

ឧបសម្ព័ន្ធ ៖ សំណួរស្តង់ដារអំពីគុណភាពសេវាសុខាភិបាល ក្នុងអង្គការសេដ្ឋកិច្ច-

សង្គមកិច្ចកម្ពុជា	៩៨
--------------------------------	----

ឯកសារយោង ៖	១០០
-------------------------	-----

មត្រីសារ

តារាងទី១ ៖ ភាពខុសគ្នារវាងការតាមដាន និងវាយតម្លៃ	១៩
តារាងទី២ ៖ ម៉ាទ្រីសសង្ខេបសូចនាករតាមកម្រិត	២៥
តារាងទី៣ ៖ ម៉ាទ្រីសសង្ខេបក្រុមសូចនាករកម្រិតបច្ច័យ	២៨
តារាងទី៤ ៖ ម៉ាទ្រីសសង្ខេបក្រុមសូចនាករកម្រិតគោលការណ៍	៣០
តារាងទី៥ ៖ ម៉ាទ្រីសសង្ខេបក្រុមសូចនាករកម្រិតលទ្ធផលចុងក្រោយ	៣២
តារាងទី៦ ៖ ម៉ាទ្រីសសង្ខេបក្រុមសូចនាករកម្រិតលទ្ធផលក្នុងឆ្នាំ	៣៤
តារាងទី៧ ៖ ម៉ាទ្រីសសង្ខេបក្រុមសូចនាករកម្រិតធាតុចូល	៣៦
តារាងទី៨ ៖ សូចនាករក្រសួងសុខាភិបាល	៤៤
តារាងទី៩ ៖ សូចនាករក្រសួងសង្គមកិច្ច អតីតយុទ្ធជន និងយុវនីតិសម្បទា	៤៨
តារាងទី១០ ៖ សូចនាករក្រសួងផែនការ	៥៣
តារាងទី១១ ៖ សូចនាករក្រសួងអប់រំ យុវជន និងកីឡា	៦០
តារាងទី១២ ៖ សូចនាករអគ្គនាយកដ្ឋានថវិកា នៃក្រសួងសេដ្ឋកិច្ច និងហិរញ្ញវត្ថុ	៦៥
តារាងទី១៣ ៖ សូចនាករបេឡាជាតិសន្តិសុខសង្គម	៧០
តារាងទី១៤ ៖ សូចនាករគណៈកម្មាធិការជាតិគ្រប់គ្រងគ្រោះមហន្តរាយ	៨១
តារាងទី១៥ ៖ សូចនាករវិទ្យាស្ថានជាតិសុខភាពសាធារណៈ	៨៤
តារាងទី១៦ ៖ សូចនាករអគ្គលេខាធិការដ្ឋានក្រុមប្រឹក្សាជាតិគាំពារសង្គម	៨៨
តារាងទី១៧ ៖ កម្រងសំណួរពាក់ព័ន្ធនឹងគុណភាពសេវាសុខាភិបាលដែលស្នើបញ្ចូលក្នុងកម្រងសំណួរ CSES	៩៨
តារាងទី១៨ ៖ កម្រងសំណួរពាក់ព័ន្ធនឹងការទទួលអត្ថប្រយោជន៍ពីកម្មវិធីគាំពារសង្គមដែលស្នើបញ្ចូលក្នុង កម្រងសំណួរ CSES	៩៩

មញ្ជីរូបភាព

រូបភាពទី១ ៖ ទស្សនវិស័យនៃការអភិវឌ្ឍយន្តការតាមដាន និងវាយតម្លៃប្រព័ន្ធគាំពារសង្គម	២១
រូបភាពទី២ ៖ ដំណើរការយន្តការតាមដាន និងវាយតម្លៃប្រព័ន្ធគាំពារសង្គម	២១
រូបភាពទី៣ ៖ ក្របខណ្ឌតក្កភាពនៃយន្តការតាមដាន និងវាយតម្លៃប្រព័ន្ធគាំពារសង្គម (LOGICAL FRAMEWORK)	២២
រូបភាពទី៤ ៖ ក្រុមស្ថាប័ននាករកម្រិតបច្ច័យ	២៨
រូបភាពទី៥ ៖ ក្រុមស្ថាប័ននាករកម្រិតគោលការណ៍	៣០
រូបភាពទី៦ ៖ ក្រុមស្ថាប័ននាករកម្រិតលទ្ធផលចុងក្រោយ	៣២
រូបភាពទី៧ ៖ ក្រុមស្ថាប័ននាករកម្រិតលទ្ធផលក្នុងឆ្នាំ	៣៤
រូបភាពទី៨ ៖ ក្រុមស្ថាប័ននាករកម្រិតធាតុចូល	៣៦
រូបភាពទី៩ ៖ ផ្ទាំងបញ្ចូលទិន្នន័យ	៣៩
រូបភាពទី១០ ៖ ផ្ទាំងរាយការណ៍	៤០
រូបភាពទី១១ ៖ ក្រុមស្ថាប័ននាករក្រសួងសុខាភិបាល	៤៤
រូបភាពទី១២ ៖ ក្រុមស្ថាប័ននាករក្រសួងសង្គមកិច្ច អតីតយុទ្ធជន និងយុវនីតិសម្បទា	៤៨
រូបភាពទី១៣ ៖ ក្រុមស្ថាប័ននាករក្រសួងផែនការ	៥៣
រូបភាពទី១៤ ៖ ក្រុមស្ថាប័ននាករក្រសួងអប់រំ យុវជន និងកីឡា	៥៩
រូបភាពទី១៥ ៖ ក្រុមស្ថាប័ននាករអគ្គនាយកដ្ឋានថវិកា នៃក្រសួងសេដ្ឋកិច្ច និងហិរញ្ញវត្ថុ	៦៥
រូបភាពទី១៦ ៖ ក្រុមស្ថាប័ននាករបេឡាជាតិសន្តិសុខសង្គម	៦៩
រូបភាពទី១៧ ៖ ក្រុមស្ថាប័ននាករគណៈកម្មាធិការជាតិគ្រប់គ្រងគ្រោះមហន្តរាយ	៨១
រូបភាពទី១៨ ៖ ក្រុមស្ថាប័ននាករវិទ្យាស្ថានជាតិសុខភាពសាធារណៈ	៨៤
រូបភាពទី១៩ ៖ ក្រុមស្ថាប័ននាករអគ្គលេខាធិការដ្ឋានក្រុមប្រឹក្សាជាតិគាំពារសង្គម	៨៧

បញ្ជីអក្សរកាត់

ART	Anti-Retroviral Therapy	ឱសថប្រឆាំងមេរោគអេដស៍
CSES	Cambodia Socio-Economic Survey	អង្កេតសេដ្ឋកិច្ច សង្គមកិច្ចកម្ពុជា
DTP3	Diphtheria-Tetanus-Pertussis (Third Dose)	វ៉ាក់សាំង ៣ដូស (ដូសទី៣)
DQA	Data Quality Assurance	ការធានាគុណភាពទិន្នន័យ
GDB	General Department of Budget	អគ្គនាយកដ្ឋានថវិកា នៃក្រសួងសេដ្ឋកិច្ច និងហិរញ្ញវត្ថុ
GS-NSPC	General Secretariat for the National Social Protection Council	អគ្គលេខាធិការដ្ឋានក្រុមប្រឹក្សាជាតិគាំពារសង្គម
HH	Household	គ្រួសារ
MEF	Ministry of Economy and Finance	ក្រសួងសេដ្ឋកិច្ច និងហិរញ្ញវត្ថុ
MoH	Ministry of Health	ក្រសួងសុខាភិបាល
MoEYS	Ministry of Education, Youth and Sport	ក្រសួងអប់រំ យុវជន និងកីឡា
MoP	Ministry of Planning	ក្រសួងផែនការ
MoSVY	Ministry of Social Affairs, Veterans and Youth Rehabilitation	ក្រសួងសង្គមកិច្ច អតីតយុទ្ធជន និងយុវនីតិសម្បទា
M&E	Monitoring and Evaluation	ការតាមដាន និងវាយតម្លៃ
NIPH	National Institute of Public Health	វិទ្យាស្ថានជាតិសុខភាពសាធារណៈ
NCDM	National Committee for Disaster Management	គណៈកម្មាធិការជាតិគ្រប់គ្រងគ្រោះមហន្តរាយ
NSSF	National Social Security Fund	បេឡាជាតិសន្តិសុខសង្គម
NSPPF	National Social Protection Policy Framework	ក្របខណ្ឌគោលនយោបាយជាតិគាំពារសង្គម
ODID	On Demand ID poor	ការកំណត់អត្តសញ្ញាណកម្មគ្រួសារក្រីក្រតាមការស្នើសុំ
OOP	Out-Of-Pocket	ចំណាយប្រាក់ហោប៉ៅ
PLHIV	People Living with HIV/AIDS	ប្រជាជនដែលមានផ្ទុកវីរុសអេដស៍
RGC	Royal Government of Cambodia	រាជរដ្ឋាភិបាលកម្ពុជា
TB	Tuberculosis	ជំងឺរបេង
UHC	Universal Health Coverage	ប្រព័ន្ធចែទាំសុខភាពសកល
WHO	World Health Organization	អង្គការសុខភាពពិភពលោក

អារម្ភកថា

“ក្របខណ្ឌគោលនយោបាយជាតិគាំពារសង្គម ២០១៦-២០២៥” គឺជាផែនទីបង្ហាញផ្លូវរបស់រាជរដ្ឋាភិបាលក្នុងការដឹកនាំអនុវត្តគោលនយោបាយគាំពារសង្គមនៅកម្ពុជា នៅក្រោមចក្ខុវិស័យរួមគឺការធានាសន្តិសុខប្រាក់ចំណូលរបស់ប្រជាពលរដ្ឋ ដើម្បីចូលរួមកាត់បន្ថយ និងទប់ស្កាត់ភាពក្រីក្រ ភាពងាយរងគ្រោះ និងវិសមភាពសង្គម និងរួមចំណែកដល់ការអភិវឌ្ឍធនធានមនុស្សកាន់តែទូលំទូលាយ ព្រមទាំងជំរុញកំណើនសេដ្ឋកិច្ចជាតិប្រកបដោយចីរភាព។

ប្រព័ន្ធគាំពារសង្គមកម្ពុជាត្រូវបានចែកចេញជា ២ សសរស្តម្ភ គឺ ប្រព័ន្ធជំនួយសង្គម និងប្រព័ន្ធសន្តិសុខសង្គម។ ប្រព័ន្ធជំនួយសង្គមគ្របដណ្តប់ផ្នែកចំនួន ៤ រួមមាន៖ ការឆ្លើយតបទៅនឹងគ្រោះអាសន្ន ការអភិវឌ្ឍមូលធនមនុស្ស ការបណ្តុះបណ្តាលវិជ្ជាជីវៈ និងសុខុមាលភាពសម្រាប់ប្រជាជនងាយរងគ្រោះ រីឯប្រព័ន្ធសន្តិសុខសង្គមគ្របដណ្តប់ផ្នែកចំនួន ៥ រួមមាន៖ សោធន ការថែទាំសុខភាព ហានិភ័យការងារ ពិការភាព និងនិកម្មភាព។

ក្របខណ្ឌគោលនយោបាយជាតិគាំពារសង្គមបានកំណត់ផងដែរអំពីក្របខណ្ឌអភិបាលកិច្ចដើម្បីរៀបចំ និងគ្រប់គ្រងប្រព័ន្ធគាំពារសង្គមឱ្យមានសង្គតិភាព តម្លាភាព និងគណនេយ្យភាព ដែលក្នុងនោះការបង្កើត និងដាក់ឱ្យដំណើរការយន្តការតាមដាន និងវាយតម្លៃគឺជាកត្តាចាំបាច់មួយ។ យន្តការតាមដាន និងវាយតម្លៃនេះមានសារៈសំខាន់ក្នុងការធានានូវការសម្រេចបាននូវគោលដៅខាងលើ ក៏ដូចជា ដើម្បីតាមដាននូវវឌ្ឍនភាព និងភាពខ្វះចន្លោះនានានៃដំណើរការគ្រប់គ្រងចាត់ចែងកម្មវិធី ឬរបបគាំពារសង្គមនីមួយៗ។ យន្តការនេះក៏ជាឧបករណ៍ក្នុងការធានានូវប្រតិបត្តិការក្នុងការអនុវត្តកម្មវិធី ឬរបបគាំពារសង្គមនានាផងដែរ។

ផ្អែកលើការចង្អុលបង្ហាញនេះ អគ្គលេខាធិការដ្ឋានក្រុមប្រឹក្សាជាតិគាំពារសង្គមបានទទួលការអនុញ្ញាតឱ្យរៀបចំ និងកសាងយន្តការតាមដាន និងវាយតម្លៃនេះឡើង ដោយយល់លើអភិក្រមសំខាន់ៗ ដែលចាប់ផ្តើមពីការសិក្សាលើឯកសារយុទ្ធសាស្ត្រ គោលនយោបាយជាតិ និងគោលការណ៍ណែនាំនានា ទាំងក្របខណ្ឌជាតិ និងអន្តរជាតិ ដើម្បីកសាងមូលដ្ឋាន មុននឹងធ្វើការពិភាក្សាជាមួយក្រសួង-ស្ថាប័ន និងដៃគូអភិវឌ្ឍន៍ពាក់ព័ន្ធ និងទទួលបានការអនុម័តពីក្រុមប្រឹក្សាជាតិគាំពារសង្គមនាទីប្រជុំថ្ងៃទី២៩ ខែកញ្ញា ឆ្នាំ២០២០។

យន្តការតាមដាន និងវាយតម្លៃប្រព័ន្ធគាំពារសង្គមនេះនឹងជួយសម្រួលដល់ការប្រមូលទិន្នន័យ និងព័ត៌មានសម្រាប់ការវិភាគ និងតាមដានវឌ្ឍនភាព និងលទ្ធផលនៃការអនុវត្តរាល់សមាសធាតុនៃប្រព័ន្ធគាំពារសង្គម ដោយផ្ដោតលើស្ថិតានាករណ៍ផលសំខាន់ៗពាក់ព័ន្ធនឹងការពង្រីកវិសាលភាព, ប្រសិទ្ធភាព និងគុណភាពសេវាកម្ម, ការទទួលបានអត្ថប្រយោជន៍ និងការថែទាំសុខភាព, ការវិនិយោគ និងលទ្ធផលប្រៀបធៀបនឹងការវិនិយោគ រួមទាំងស្ថិតានាករណ៍ផលសំខាន់ៗផ្សេងៗដែលចាំបាច់។

សមាសធាតុសំខាន់ចំនួនបីសម្រាប់ការដាក់ឱ្យអនុវត្តយន្តការតាមដាន និងវាយតម្លៃប្រព័ន្ធគាំពារសង្គមរួមមាន៖ (១) សេចក្តីសម្រេចស្តីពីការដាក់ឱ្យអនុវត្តយន្តការតាមដាន និងវាយតម្លៃប្រព័ន្ធគាំពារសង្គម ដែលជាបទដ្ឋានគតិយុត្ត ដើម្បីកំណត់អំពីកាតព្វកិច្ច និងគោលការណ៍ក្នុងការអនុវត្តយន្តការ ព្រមទាំងស្ថិតានាករណ៍ដែលត្រូវវាយការណ៍, (២) សៀវភៅណែនាំស្តីពីយន្តការតាមដាន និងវាយតម្លៃប្រព័ន្ធគាំពារសង្គម ដែលកំណត់អំពីក្របខណ្ឌតក្កភាពកម្រិតស្ថិតានាករណ៍ចូល លទ្ធផលក្នុងឆ្នាំ លទ្ធផលចុងក្រោយ គោលការណ៍ និងបច្ច័យ, និង (៣) ប្រព័ន្ធព័ត៌មានវិទ្យាសម្រាប់ការអនុវត្តយន្តការតាមដាន និងវាយតម្លៃប្រព័ន្ធគាំពារសង្គម ដើម្បីសម្រួលដល់ការងារបញ្ជូលទិន្នន័យការគណនា និងការបង្ហាញលទ្ធផលជាក់ស្តែងនៃស្ថិតានាករណ៍នីមួយៗ។

យន្តការតាមដាន និងវាយតម្លៃប្រព័ន្ធគាំពារសង្គមនេះ គឺជាយន្តការរស់ និងមានភាពបត់បែនទៅតាមវឌ្ឍនភាពនៃការវិវឌ្ឍប្រព័ន្ធគាំពារសង្គមកម្ពុជា ដែលនឹងត្រូវធ្វើការពិនិត្យ និងកែសម្រួលជាបន្តបន្ទាប់ទៅតាមភាពចាំបាច់ និងពេលវេលាជាក់ស្តែង។

ក្នុងនាមក្រុមប្រឹក្សាជាតិគាំពារសង្គម ខ្ញុំសូមថ្លែងអំណរគុណយ៉ាងជ្រាលជ្រៅដល់ក្រុមការងារ និងថ្នាក់ដឹកនាំនៃបណ្តា
ក្រសួង-ស្ថាប័ន និងដៃគូអភិវឌ្ឍន៍ពាក់ព័ន្ធដែលបានផ្តល់កិច្ចសហការ និងធាតុចូលសំខាន់ៗសម្រាប់ការរៀបចំ
យន្តការតាមដាន និងវាយតម្លៃប្រព័ន្ធគាំពារសង្គមនេះ។ ខ្ញុំក៏សូមថ្លែងអំណរគុណផងដែរ ចំពោះគម្រោង HP+ ដែល
គាំទ្រដោយទីភ្នាក់ងារ USAID ក៏ដូចជាដៃគូអភិវឌ្ឍន៍ដទៃទៀត រួមទាំងមូលនិធិសហប្រជាជាតិដើម្បីកុមារ (UNICEF)
ដែលបានផ្តល់ការគាំទ្រក្នុងការរៀបចំយន្តការនេះ។

ថ្ងៃពុធ ១៣ ខែ មេសា ឆ្នាំ ២០២០ ភ្នំពេញ ទោស័ក ព.ស. ២៥៦៤
រាជធានីភ្នំពេញ ថ្ងៃទី ១២ ខែ មេសា ឆ្នាំ ២០២០

ឧបនាយករដ្ឋមន្ត្រី

**រដ្ឋមន្ត្រីក្រសួងសេដ្ឋកិច្ច និង ហិរញ្ញវត្ថុ
និងជាប្រធានក្រុមប្រឹក្សាជាតិគាំពារសង្គម**



អគ្គបណ្ឌិតសភាចារ្យ អូន ព័ន្ធមុនីរ័ត្ន



ព្រះរាជាណាចក្រកម្ពុជា
ជាតិ សាសនា ព្រះមហាក្សត្រ



**គាំពារ
សង្គម
កម្ពុជា**

SOCIAL PROTECTION IN CAMBODIA

ក្រសួងសេដ្ឋកិច្ច និង ហិរញ្ញវត្ថុ
លេខ ០៩១៥.....សហវ/.....

សេចក្តីសម្រេច

ស្តីពី

ការដាក់ឱ្យអនុវត្តយន្តការតាមដាន និងវាយតម្លៃប្រព័ន្ធគាំពារសង្គម

ឧបសាយករដ្ឋមន្ត្រី រដ្ឋមន្ត្រីក្រសួងសេដ្ឋកិច្ច និងហិរញ្ញវត្ថុ

និងជាប្រធានក្រុមប្រឹក្សាជាតិគាំពារសង្គម

- បានឃើញរដ្ឋធម្មនុញ្ញនៃព្រះរាជាណាចក្រកម្ពុជា
- បានឃើញព្រះរាជក្រឹត្យលេខ នស/រកត/០៩១៨/៩២៥ ចុះថ្ងៃទី០៦ ខែកញ្ញា ឆ្នាំ២០១៨ ស្តីពីការតែងតាំងរាជរដ្ឋាភិបាលនៃព្រះរាជាណាចក្រកម្ពុជា
- បានឃើញព្រះរាជក្រឹត្យលេខ នស/រកត/០៣២០/៤២១ ចុះថ្ងៃទី៣០ ខែមីនា ឆ្នាំ២០២០ ស្តីពីការតែងតាំង និងកែសម្រួលសមាសភាពរាជរដ្ឋាភិបាលនៃព្រះរាជាណាចក្រកម្ពុជា
- បានឃើញព្រះរាជក្រមលេខ នស/រកម/០៦១៨/០១២ ចុះថ្ងៃទី២៨ ខែមិថុនា ឆ្នាំ២០១៨ ដែលប្រកាសឱ្យប្រើច្បាប់ស្តីពីការរៀបចំ និងការប្រព្រឹត្តទៅនៃគណៈរដ្ឋមន្ត្រី
- បានឃើញព្រះរាជក្រមលេខ នស/រកម/០១៩៦/១៨ ចុះថ្ងៃទី២៤ ខែមករា ឆ្នាំ១៩៩៦ ដែលប្រកាសឱ្យប្រើច្បាប់ស្តីពីការបង្កើតក្រសួងសេដ្ឋកិច្ច និងហិរញ្ញវត្ថុ
- បានឃើញព្រះរាជក្រឹត្យលេខ នស/រកត/០៦១៧/៤៨៨ ចុះថ្ងៃទី១៥ ខែមិថុនា ឆ្នាំ២០១៧ ស្តីពីការបង្កើតក្រុមប្រឹក្សាជាតិគាំពារសង្គម
- បានឃើញអនុក្រឹត្យលេខ ៤៨៨ អនក្រ.បក ចុះថ្ងៃទី១៦ ខែតុលា ឆ្នាំ២០១៣ ស្តីពីការរៀបចំ និងការប្រព្រឹត្តទៅនៃក្រសួងសេដ្ឋកិច្ច និងហិរញ្ញវត្ថុ
- បានឃើញអនុក្រឹត្យលេខ ៧៥ អនក្រ.បក ចុះថ្ងៃទី២៥ ខែឧសភា ឆ្នាំ២០១៧ ស្តីពីការកែសម្រួលអនុក្រឹត្យលេខ ៤៨៨ ចុះថ្ងៃទី១៦ ខែតុលា ឆ្នាំ២០១៣ ស្តីពីការរៀបចំ និងការប្រព្រឹត្តទៅនៃក្រសួងសេដ្ឋកិច្ច និងហិរញ្ញវត្ថុ
- បានឃើញអនុក្រឹត្យលេខ ០៣ អនក្រ.បក ចុះថ្ងៃទី០៨ ខែមករា ឆ្នាំ២០១៨ ស្តីពីការបង្កើតគណៈកម្មាធិការប្រតិបត្តិ និងអគ្គលេខាធិការដ្ឋាននៃក្រុមប្រឹក្សាជាតិគាំពារសង្គម
- បានឃើញសេចក្តីសម្រេចលេខ ០០៣ សហវ ចុះថ្ងៃទី៣០ ខែមករា ឆ្នាំ២០១៨ ស្តីពីការរៀបចំ និងការប្រព្រឹត្តទៅនៃអគ្គលេខាធិការដ្ឋាននៃក្រុមប្រឹក្សាជាតិគាំពារសង្គម
- យោងតាមការចាំបាច់របស់ក្រុមប្រឹក្សាជាតិគាំពារសង្គម

សម្រេច

ជំពូកទី ១

បទប្បញ្ញត្តិទូទៅ

ប្រការ១ .-

សេចក្តីសម្រេចនេះមានគោលបំណងបង្កើត និងដាក់ឱ្យអនុវត្តយន្តការតាមដាន និងវាយតម្លៃ ដើម្បីលើកកម្ពស់ និងបង្កើនប្រសិទ្ធភាព នៃការអនុវត្តក្របខណ្ឌគោលនយោបាយជាតិគាំពារសង្គម ដោយកំណត់វិធាន និងនីតិវិធី នៃការអនុវត្តយន្តការតាមដាន និងវាយតម្លៃការអនុវត្តកម្មវិធីនានានៃប្រព័ន្ធគាំពារសង្គម។

ប្រការ២ .-

សេចក្តីសម្រេចនេះមានវិសាលភាពអនុវត្តចំពោះក្រសួង-ស្ថាប័ន ដែលមានសកម្មភាពពាក់ព័ន្ធនៅនឹងប្រព័ន្ធគាំពារសង្គមនៅក្នុងព្រះរាជាណាចក្រកម្ពុជា។

ជំពូកទី ២

ស្ថាប័នសម្របសម្រួល

ប្រការ៣ .-

អគ្គលេខាធិការដ្ឋានក្រុមប្រឹក្សាជាតិគាំពារសង្គមមានសមត្ថកិច្ចសម្របសម្រួលការអនុវត្តយន្តការតាមដាន និងវាយតម្លៃប្រព័ន្ធគាំពារសង្គម ដើម្បីគាំទ្រក្រុមប្រឹក្សាជាតិគាំពារសង្គមក្នុងការតាមដាន ត្រួតពិនិត្យការអនុវត្ត និងវាយតម្លៃវឌ្ឍនភាពនៃការអភិវឌ្ឍប្រព័ន្ធគាំពារសង្គម។

ប្រការ៤ .-

ក្នុងការអនុវត្តយន្តការតាមដាន និងវាយតម្លៃប្រព័ន្ធគាំពារសង្គម អគ្គលេខាធិការដ្ឋានក្រុមប្រឹក្សាជាតិគាំពារសង្គម ក្នុងនាមជាស្ថាប័នសម្របសម្រួល មានតួនាទីដូចខាងក្រោម៖

- អភិវឌ្ឍន៍ប្រព័ន្ធតាមដាន និងវាយតម្លៃ ដែលរួមបញ្ចូលនូវយន្តការ សូចនាករ ការណែនាំអនុវត្ត និងប្រព័ន្ធបច្ចេកវិទ្យាព័ត៌មាន និងឯកសារពាក់ព័ន្ធ
- គ្រប់គ្រងប្រតិបត្តិការនៃប្រព័ន្ធតាមដាន និងវាយតម្លៃ និងធ្វើបច្ចុប្បន្នភាពតាមការចាំបាច់
- ប្រមូលទិន្នន័យពីអង្គការរាយការណ៍ ដូចមានក្នុងប្រការ៥ នៃសេចក្តីសម្រេចនេះ
- ពិនិត្យ រៀបចំ និងវិភាគទិន្នន័យទៅតាមសូចនាករនានា
- រៀបចំរបាយការណ៍វឌ្ឍនភាពនៃការអនុវត្តកម្មវិធីគាំពារសង្គមនានា និងវឌ្ឍនភាពនៃការអភិវឌ្ឍប្រព័ន្ធគាំពារសង្គម ជូនគណៈកម្មាធិការប្រតិបត្តិ និងក្រុមប្រឹក្សាជាតិគាំពារសង្គម។

ជំពូកទី ៣

តួនាទី និងភារកិច្ចរបស់អង្គការរាយការណ៍

ប្រការ៥ .-

- ក្រសួង-ស្ថាប័ន ដែលជាអង្គការរាយការណ៍មានដូចខាងក្រោម៖
- ក្រសួងសុខាភិបាល

- ក្រសួងសង្គមកិច្ច អតីតយុទ្ធជន និងយុវនីតិសម្បទា
- ក្រសួងផែនការ
- ក្រសួងអប់រំ យុវជន និងកីឡា
- ក្រសួងសេដ្ឋកិច្ច និងហិរញ្ញវត្ថុ
- បេឡាជាតិសន្តិសុខសង្គម
- គណៈកម្មាធិការជាតិគ្រប់គ្រងគ្រោះមហន្តរាយ
- វិទ្យាស្ថានជាតិសុខភាពសាធារណៈ
- អគ្គលេខាធិការដ្ឋានក្រុមប្រឹក្សាជាតិគាំពារសង្គម។

ក្រុមប្រឹក្សាជាតិគាំពារសង្គមអាចសម្រេចបន្ថែមក្រសួង-ស្ថាប័នពាក់ព័ន្ធជើជាអង្គភាពរាយការណ៍ទៅតាមការវិវត្តជាក់ស្តែងនៃការអនុវត្តក្របខណ្ឌគោលនយោបាយជាតិគាំពារសង្គម និងការអភិវឌ្ឍប្រព័ន្ធគាំពារសង្គម។

ប្រការ៦ .-

អង្គភាពរាយការណ៍មានកាតព្វកិច្ចផ្តល់ព័ត៌មាន និងទិន្នន័យទៅតាមសូចនាករ ដូចមានកំណត់ក្នុងឧបសម្ព័ន្ធនៃសេចក្តីសម្រេចនេះ។

អង្គភាពរាយការណ៍ត្រូវមានការទទួលខុសត្រូវលើភាពត្រឹមត្រូវ ពេញលេញ និងគុណភាពនៃព័ត៌មាន និងទិន្នន័យដែលរាយការណ៍។

អង្គភាពរាយការណ៍ ត្រូវកំណត់គោលដៅប្រចាំឆ្នាំនៃសូចនាករនីមួយៗ ដើម្បីអាចវាស់វែងការអនុវត្តគោលនយោបាយ និងកម្មវិធីនៃប្រព័ន្ធគាំពារសង្គម។

ប្រការ៧ .-

អង្គភាពរាយការណ៍ត្រូវចាត់តាំងជនបង្គោល ដើម្បីសម្របសម្រួល បញ្ជូនព័ត៌មាន និងបញ្ជូនទិន្នន័យក្នុងប្រព័ន្ធបច្ចេកវិទ្យាព័ត៌មានសម្រាប់ការតាមដាន និងវាយតម្លៃ។

ជនបង្គោលនៅតាមអង្គភាពរាយការណ៍ មានតួនាទីគ្រប់គ្រងគណនី និងលេខសម្ងាត់ដើម្បីចូលប្រើប្រាស់ប្រព័ន្ធដែលផ្តល់ជូនដោយស្ថាប័នសម្របសម្រួល។

ទិន្នន័យដែលជនបង្គោលបានបញ្ជូនក្នុងប្រព័ន្ធត្រូវចាត់ទុកជាទិន្នន័យផ្លូវការ។ ក្នុងករណីអង្គភាពរាយការណ៍មានបំណងកែសម្រួលទិន្នន័យដែលបានបញ្ជូនរួច អង្គភាពរាយការណ៍ត្រូវធ្វើការស្នើសុំជាលាយលក្ខណ៍អក្សរមកស្ថាប័នសម្របសម្រួល ក្នុងរយៈពេល ២ (ពីរ) សប្តាហ៍ យ៉ាងយូរ គិតចាប់ពីថ្ងៃដែលទិន្នន័យត្រូវបានបញ្ជូនក្នុងប្រព័ន្ធ។

ប្រការ៨ .-

អង្គភាពរាយការណ៍មានរយៈពេល ៣០ (សាមសិប) ថ្ងៃ បន្ទាប់ពីការបញ្ជប់រដ្ឋនៃរបបរាយការណ៍នីមួយៗ ដើម្បីបញ្ជូនព័ត៌មាន និងទិន្នន័យទៅក្នុងប្រព័ន្ធបច្ចេកវិទ្យាព័ត៌មាន។

ក្នុងករណីមិនអាចបំពេញកាតព្វកិច្ចរាយការណ៍ដូចបានកំណត់ខាងលើ អង្គភាពរាយការណ៍ត្រូវជូន

ដំណឹងជាលាយលក្ខណ៍អក្សរ និងបញ្ជាក់ពីមូលហេតុនៃការមិនអាចបំពេញកាតព្វកិច្ចបាន ជូនក្រុមប្រឹក្សា-
ជាតិគាំពារសង្គម។

ជំពូកទី ៤

ការធ្វើបច្ចុប្បន្នភាពសូចនាករ និងការបញ្ចូលព័ត៌មាន និងទិន្នន័យ

ប្រការ៩ .-

ស្ថាប័នសម្របសម្រួលអាចពិនិត្យ និងស្នើសុំក្រុមប្រឹក្សាជាតិគាំពារសង្គម ដើម្បីធ្វើបច្ចុប្បន្នភាព
សូចនាករ ទៅតាមភាពចាំបាច់នៃការអនុវត្តក្របខណ្ឌគោលនយោបាយជាតិគាំពារសង្គម និងការអភិវឌ្ឍ
ប្រព័ន្ធគាំពារសង្គម។

ប្រការ១០ .-

អង្គការពរាយការណ៍ត្រូវបញ្ចូលព័ត៌មាន និងទិន្នន័យទៅតាមវដ្តនៃរបបរាយការណ៍ ដោយគិតចាប់ពី
ថ្ងៃទី០១ ខែមករា ឆ្នាំ២០១៥។

ជំពូកទី ៥

វេទសាស្ត្រព្រឹត្តិ

ប្រការ១១ .-

រដ្ឋមន្ត្រីគ្រប់ក្រសួង និងប្រធានគ្រប់ស្ថាប័នពាក់ព័ន្ធ អនុប្រធាន សមាជិក នៃក្រុមប្រឹក្សាជាតិគាំពារ-
សង្គម ប្រធាន អនុប្រធាន និងសមាជិកនៃគណៈកម្មាធិការប្រតិបត្តិនៃក្រុមប្រឹក្សាជាតិគាំពារសង្គម និង
អគ្គលេខាធិការក្រុមប្រឹក្សាជាតិគាំពារសង្គម ត្រូវទទួលបន្ទុកអនុវត្តសេចក្តីសម្រេចនេះតាមភារកិច្ចរៀងៗខ្លួន
ចាប់ពីថ្ងៃចុះហត្ថលេខាតទៅ។

ថ្ងៃ ព្រហស្បតិ៍ ១៦ ខែ មេសា ឆ្នាំ ២០២០ រាជធានីភ្នំពេញ ទោស័ក ព.ស. ២៥៦៤
ធ្វើនៅរាជធានីភ្នំពេញ ថ្ងៃទី ២៦ ខែ មេសា ឆ្នាំ ២០២០

ឧបនាយករដ្ឋមន្ត្រី
រដ្ឋមន្ត្រីក្រសួងសេដ្ឋកិច្ច និង ហិរញ្ញវត្ថុ
និងជាប្រធានក្រុមប្រឹក្សាជាតិគាំពារសង្គម



អគ្គបណ្ឌិតសភាចារ្យ អូន ព័ន្ធមុនីរ័ត្ន

- កន្លែងទទួល៖**
- ទីស្តីការគណៈរដ្ឋមន្ត្រី
 - ក្រសួងសេដ្ឋកិច្ច និងហិរញ្ញវត្ថុ
 - ខុទ្ទកាល័យសម្តេចអគ្គមហាសេនាបតីតេជោនាយករដ្ឋមន្ត្រី
 - ខុទ្ទកាល័យសម្តេច ឯកឧត្តម លោកជំទាវ ឧបនាយករដ្ឋមន្ត្រី
 - ដូចប្រការ ១១ “ដើម្បីអនុវត្ត”
 - រាជកិច្ច
 - ឯកសារ-កាលប្បវត្តិ

ឧបសម្ព័ន្ធ
តារាងសូចនាករតាមក្រសួង-ស្ថាប័នជាអង្គការរាយការណ៍

អង្គការរាយការណ៍	លេខ កូដសូច នាករ	ឈ្មោះសូចនាករ
ក្រសួងសុខាភិបាល	P-07 OP-01 OP-05 OP-09 OP-10 OP-11 OP-12 OP-14 OP-15 OP-17	<ul style="list-style-type: none"> - ភាគរយការទូទាត់ក្នុងរយៈពេល ១៥ ថ្ងៃ - ចំនួនប្រជាជនចុះឈ្មោះថ្មី - ចំនួនប្រជាជនមានលក្ខខណ្ឌគ្រប់គ្រាន់ក្នុងការទទួលបានការកាលិក - ចំនួនថ្ងៃក្នុងការទូទាត់ - កម្រិតពេញចិត្តរបស់អ្នកជំងឺ - កម្រិតគុណភាពនៃការផ្តល់សេវាសុខាភិបាល - កម្រិតគុណភាពនៃការគ្រប់គ្រងមូលដ្ឋានសុខាភិបាល - ចំនួនករណីពិគ្រោះសុខភាព - ចំនួនប្រជាជនទទួលបានការកាលិក - ចំនួនថវិកាកាលិកបានផ្ទេរ
ក្រសួងសង្គមកិច្ច អតីតយុទ្ធជន និងយុវនីតិសម្បទា	P-01 P-04 OP-01 OP-02 OP-05 OP-09 OP-15 OP-17	<ul style="list-style-type: none"> - ចំណាយជាក់ស្តែងធៀបនឹងថវិកាគ្រោង - ចំណាយផ្នែករដ្ឋបាល និងចំណាយសរុប - ចំនួនប្រជាជនចុះឈ្មោះថ្មី - ចំនួនប្រជាជនឈប់ទទួលបានការកាលិក - ចំនួនប្រជាជនមានលក្ខខណ្ឌគ្រប់គ្រាន់ក្នុងការទទួលបានការកាលិក - ចំនួនថ្ងៃក្នុងការទូទាត់ - ចំនួនប្រជាជនទទួលបានការកាលិក - ចំនួនថវិកាកាលិកបានផ្ទេរ
ក្រសួងផែនការ	G-01 G-02 G-03 G-04 G-05	<ul style="list-style-type: none"> - ចំនួនប្រជាជនក្នុងគ្រួសារក្រីក្រ - អត្រាភាពក្រីក្រ - គម្លាតភាពក្រីក្រ - សន្ទស្សន៍នៃភាពក្រីក្ររបស់កុមារផ្អែកលើសមាសភាពចម្រុះ - ភាគរយនៃប្រជាជនក្រោមបន្ទាត់ភាពងាយរងគ្រោះ

	G-06 G-09 G-10 G-11 OP-13 OP-16 IP-08	- ភាគរយនៃកំណើនទ្រព្យសកម្មគ្រួសារ - ភាគរយនៃគ្រួសារមានបង្កន់អនាម័យផ្ទាល់ខ្លួន - មេត្តុណ Gini/ សន្ទស្សន៍វិសមភាពចំណាយ - ផលធៀប Palma - កម្រិតនៃការយល់ឃើញលើគុណភាពសេវាសុខភាព - ភាគរយនៃប្រជាជនដែលអាចទទួលបានសេវាគាំពារសង្គម - គម្លាតភាពក្រីក្រសរុបរបស់មនុស្សម្នាក់ៗ
ក្រសួងអប់រំ យុវជន និងកីឡា	P-01 P-04 OC-09 OC-10 OC-11 OP-01 OP-02 OP-03 OP-04 OP-05 OP-09 OP-15 OP-17	- ចំណាយជាក់ស្តែងធៀបនឹងថវិកាក្រោង - ចំណាយផ្នែករដ្ឋបាល និងចំណាយសរុប - អត្រាពិតនៃការសិក្សា - អត្រាបោះបង់ការសិក្សា - អត្រាបញ្ចប់ការសិក្សានៅបឋមសិក្សា និងមធ្យមសិក្សា - ចំនួនសិស្សចុះឈ្មោះថ្មីទទួលបានតារាងកាលិក - ចំនួនសិស្សឈប់ទទួលបានតារាងកាលិក - ចំនួនសាលារៀនគោលដៅ - ចំនួនសាលារៀនទាំងអស់ - ចំនួនកុមារមានលក្ខខណ្ឌគ្រប់គ្រាន់ក្នុងការទទួលបានតារាងកាលិក - ចំនួនថ្ងៃក្នុងការទូទាត់តារាងកាលិក - ចំនួនសិស្សទទួលបានតារាងកាលិក - ចំនួនថវិកាតារាងកាលិកបានផ្ទេរ
ក្រសួងសេដ្ឋកិច្ច និងហិរញ្ញវត្ថុ (អគ្គនាយកដ្ឋានថវិកា)	IP-01 IP-02 IP-03 IP-04 IP-05 IP-06	- ថវិកាអនុម័តសម្រាប់សេវាគាំពារសង្គម - ថវិកាអនុម័តសម្រាប់សេវាសុខាភិបាល - ថវិកាបានចំណាយសម្រាប់សេវាគាំពារសង្គម - ថវិកាបានចំណាយសម្រាប់សេវាសុខាភិបាល - ភាគរយចំណាយថវិកាជាតិលើសេវាសំខាន់ៗ (អប់រំ សុខាភិបាល និងគាំពារសង្គម) - ភាគរយចំណាយថវិកាជាតិលើកម្មវិធីជំនួយសង្គម ធៀបនឹងផលិតផលក្នុងស្រុកសរុប
បេឡាជាតិសន្តិសុខសង្គម	P-01 P-04 P-07 P-12	- ចំណាយជាក់ស្តែងធៀបនឹងថវិកាក្រោង - ចំណាយផ្នែករដ្ឋបាល និងចំណាយសរុប - ភាគរយការទូទាត់ក្នុងរយៈពេល ១៥ ថ្ងៃ - សមតុល្យថវិកា

	<p>P-13</p> <p>P-14</p> <p>OP-01</p> <p>OP-02</p> <p>OP-05</p> <p>OP-06</p> <p>OP-07</p> <p>OP-08</p> <p>OP-09</p> <p>OP-14</p> <p>OP-15</p> <p>OP-17</p> <p>IP-01</p> <p>IP-02</p> <p>IP-03</p> <p>IP-04</p>	<ul style="list-style-type: none"> - ព្យាករណ៍ភាគទានប្រមូលបាន - ការវាយតម្លៃហានិភ័យ - ចំនួនសមាជិកចុះឈ្មោះថ្មី - ចំនួនសមាជិកឈប់ទទួលបានតារាងកាតាលិក - ចំនួនប្រជាជនមានលក្ខខណ្ឌគ្រប់គ្រាន់ក្នុងការទទួលបានតារាងកាតាលិក - ចំនួនសហគ្រាស - ចំនួនសហគ្រាសឈប់បងភាគទាន - ចំនួនសហគ្រាសមានលក្ខខណ្ឌគ្រប់គ្រាន់ទទួលបានការគ្របដណ្តប់ - ចំនួនថ្ងៃក្នុងការទូទាត់ - ចំនួនករណីពិគ្រោះសុខភាព - ចំនួនសមាជិកទទួលបានតារាងកាតាលិក - ចំនួនថវិកាតារាងកាតាលិកបានផ្ទេរ - ថវិកាបានគ្រោងសម្រាប់សេវាគាំពារសង្គម - ថវិកាបានគ្រោងសម្រាប់ផ្នែកថែទាំសុខភាព - ថវិកាបានចំណាយសម្រាប់សេវាគាំពារសង្គម - ថវិកាបានចំណាយសម្រាប់ផ្នែកថែទាំសុខភាព
<p>គណៈកម្មាធិការជាតិគ្រប់គ្រងគ្រោះមហន្តរាយ</p>	<p>P-01</p> <p>P-04</p> <p>OP-05</p> <p>OP-09</p> <p>OP-15</p> <p>OP-17</p>	<ul style="list-style-type: none"> - ចំណាយជាក់ស្តែងធៀបនឹងថវិកាគ្រោង - ចំណាយផ្នែករដ្ឋបាល និងចំណាយសរុប - ចំនួនប្រជាជនរងផលប៉ះពាល់ដោយគ្រោះមហន្តរាយ - ចំនួនថ្ងៃក្នុងការផ្តល់តារាងកាតាលិក - ចំនួនជនរងគ្រោះទទួលបានតារាងកាតាលិក - ចំនួនថវិកាតារាងកាតាលិកបានផ្ទេរ
<p>វិទ្យាស្ថានជាតិសុខភាពសាធារណៈ</p>	<p>G-07</p> <p>G-08</p> <p>OC-01</p> <p>OC-02</p>	<ul style="list-style-type: none"> - ភាគរយប្រជាជនចំណាយប្រាក់ហោប៉ៅលើសេវាសុខភាពលើសពី ១០% ២៥% និង៤០%នៃប្រាក់ចំណូលគ្រួសារ - កម្រិតសន្ទស្សន៍នៃការគ្របដណ្តប់សុខភាពជាសកល - ភាគរយនៃការពេញចិត្តលើវិធីពន្យារកំណើតទំនើប - ភាគរយស្ត្រីមានផ្ទៃពោះទទួលបានការពិនិត្យសុខភាពមុនសម្រាល ៤លើក ដោយបុគ្គលិកសុខាភិបាល

	<p>OC-03</p> <p>OC-04</p> <p>OC-05</p> <p>OC-06</p> <p>OC-07</p> <p>OC-08</p>	<ul style="list-style-type: none"> - ភាគរយអត្រាគ្របដណ្តប់នៃវ៉ាក់សាំង ៣ដូស បង្ការជំងឺខាន់ស្លាក់ ក្អកមាន់ តេតាណូស រលាកសួត និងរលាកថ្លើមប្រភេទ B - ភាគរយកុមារក្រោម ៥ឆ្នាំមានជំងឺរលាកសួតបានទទួលការព្យាបាលដោយថ្នាំផ្សះត្រឹមត្រូវនៅតាមមូលដ្ឋានសុខាភិបាលសាធារណៈ - ចំនួនអ្នកកើតជំងឺរបេងដែលបានរាយការណ៍ និងព្យាបាល - ចំនួនអ្នកទទួលបានការព្យាបាលដោយឱសថប្រឆាំងមេរោគអេដស៍ - ភាគរយនៃប្រជាជនមានជំងឺលើសសំពាធឈាមទទួលបានការព្យាបាល - ភាគរយនៃប្រជាជនមានជំងឺទឹកនោមផ្អែមទទួលបានការព្យាបាល
<p>អគ្គលេខាធិការដ្ឋានក្រុមប្រឹក្សាជាតិគាំពារសង្គម</p>	<p>G-12</p> <p>G-13</p> <p>G-14</p> <p>G-15</p> <p>P-02</p> <p>P-03</p> <p>P-05</p> <p>P-06</p> <p>P-08</p> <p>P-09</p> <p>P-10</p> <p>P-11</p> <p>OC-12</p> <p>OC-13</p> <p>OC-14</p> <p>IP-07</p>	<ul style="list-style-type: none"> - ភាគរយសមភាពយេនឌ័រក្នុងការចុះឈ្មោះ - ភាគរយសមភាពយេនឌ័រទទួលបានតាវកាលិក - ភាគរយសមភាពចុះឈ្មោះតាមតំបន់ - ភាគរយសមភាពទទួលបានតាវកាលិកតាមតំបន់ - ចំនួនសវនកម្មកម្មវិធី - ចំនួនលទ្ធផលសវនកម្មកម្មវិធីសំខាន់ៗ - ចំណាយលើអគ្គតាហកម្ម - ផលធៀបលទ្ធផលទទួលបានពីថវិកាចំណាយ - ភាគរយប្រជាជនយល់ពីលក្ខខណ្ឌទទួលបានតាវកាលិក - ព័ត៌មានពីថវិកាចំណាយ និងសមិទ្ធកម្មដែលបានបង្ហាញជាសាធារណៈ - ចំនួនការចុះត្រួតពិនិត្យ - កម្រិតពេញចិត្តរបស់អគ្គតាហក - ចំនួនថ្ងៃផលិតភាពទទួលបាន - មធ្យមភាគនៃកំណើនផលិតភាព / មធ្យមភាគនៃចំនួនតាវកាលិកបានផ្ទេរ - អត្រាផ្លាស់ប្តូរថ្លៃស្បៀង - សន្ទស្សន៍មូលដ្ឋានអប្បបរមានៃកិច្ចគាំពារសង្គម

ខ្លឹមសារសង្ខេបប្រតិបត្តិ

“យន្តការតាមដាន និងវាយតម្លៃប្រព័ន្ធគាំពារសង្គម” ត្រូវបានរៀបចំឡើងក្នុងគោលបំណងលើកកម្ពស់ និងបង្កើនប្រសិទ្ធភាពនៃការអនុវត្តក្របខណ្ឌគោលនយោបាយជាតិគាំពារសង្គម ដែលរួមចំណែកក្នុងការកាត់បន្ថយភាពក្រីក្រភាពងាយរងគ្រោះ និងវិសមភាពសង្គម។ សៀវភៅណែនាំស្តីពី “យន្តការតាមដាន និងវាយតម្លៃប្រព័ន្ធគាំពារសង្គម” នេះ ពិពណ៌នាអំពីយន្តការតាមដាន និងវាយតម្លៃ និងលើកកម្ពស់ការយល់ដឹងអំពីសូចនាករគាំពារសង្គម និយមន័យ តួនាទី និងការទទួលខុសត្រូវរបស់អង្គការពារការណ៍ ដើម្បីឱ្យយន្តការនេះ ត្រូវបានអនុវត្តស្របតាមគោលការណ៍ និងការកំណត់នានា និងទទួលបានការសម្រេចដោយក្រុមប្រឹក្សាជាតិគាំពារសង្គម។ សៀវភៅនេះនឹងជួយសម្រួលដល់ការងារតាមដាន និងវាយតម្លៃដែលឆ្លុះបញ្ចាំងពីប្រសិទ្ធភាព តម្លាភាព និងស័ក្តិសិទ្ធភាពនៃការវិនិយោគក្នុងប្រព័ន្ធគាំពារសង្គម របស់រាជរដ្ឋាភិបាល។

សៀវភៅណែនាំនេះ ចែកចេញជា ៤ ជំពូក គឺ ៖

ជំពូកទី១ សេចក្តីផ្តើម ពិពណ៌នាអំពីសារៈសំខាន់នៃយន្តការតាមដាន និងវាយតម្លៃប្រព័ន្ធគាំពារសង្គម និងបង្ហាញអំពីតារាងក្របខណ្ឌតក្កភាពនៃយន្តការតាមដាន និងវាយតម្លៃប្រព័ន្ធគាំពារសង្គម និងកម្រិតសូចនាករព្រមទាំងពិពណ៌នាអំពីដំណើរការជ្រើសរើសសូចនាករជាដើម។

ជំពូកទី២ យន្តការតាមដាន និងវាយតម្លៃប្រព័ន្ធគាំពារសង្គម សង្ខេបអំពីចង្កោមសូចនាករតាមកម្រិតនីមួយៗ រួមមានសូចនាករបច្ច័យ សូចនាករគោលការណ៍ សូចនាករលទ្ធផលចុងក្រោយ សូចនាករលទ្ធផលក្នុងឆ្នាំ សូចនាករធាតុចូលក៏ដូចជាការចាត់ថ្នាក់សូចនាករទៅតាមកម្រិតក្រុម និងទៅតាមអង្គការពារការណ៍ ព្រមទាំងគោលបំណងក្នុងការជ្រើសរើសសូចនាករនីមួយៗ។

ជំពូកទី៣ ការបញ្ចូលទិន្នន័យ បង្ហាញអំពីរបៀប និងទម្រង់នៃការបញ្ចូលទិន្នន័យការធានាគុណភាពទិន្នន័យ និងកាលកំណត់នៃការបញ្ចូលទិន្នន័យ។

ជំពូកទី៤ តួនាទី និងសូចនាករតាមអង្គការពារការណ៍ ផ្តល់ព័ត៌មានអំពីតួនាទី និងសូចនាករតាមអង្គការពារការណ៍ ក៏ដូចជាពិពណ៌នាលម្អិតបន្ថែមអំពីសូចនាករនីមួយៗ ដែលរួមមាន និយមន័យ ការបែងចែក គោលបំណង និងវដ្តរាយការណ៍ជាដើម។ សូចនាករទាំងនេះ ធានាបាននូវសង្គតិភាពក្នុងការរាយការណ៍ ក៏ដូចជាភាពស៊ីសង្វាក់គ្នារវាងកម្មវិធី ឬរបបនីមួយៗ ក្នុងក្របខណ្ឌគោលនយោបាយជាតិគាំពារសង្គម។



ជំពូកទី១
សេចក្តីផ្តើម

ជំពូកទី១

សេចក្តីផ្តើម

១.១ សាវតារ

ក្របខណ្ឌគោលនយោបាយជាតិគាំពារសង្គម ២០១៦-២០២៥ គឺជាឯកសារគោលនយោបាយរបស់រាជរដ្ឋាភិបាលក្នុងការអនុវត្តកម្មវិធីគាំពារសង្គម ក្នុងគោលដៅកាត់បន្ថយ និងទប់ស្កាត់ភាពក្រីក្រ ភាពងាយរងគ្រោះ និងវិសមភាព ព្រមទាំងរួមចំណែកដល់ការអភិវឌ្ឍ និងការគាំពារធនធានមនុស្សឱ្យកាន់តែទូលំទូលាយ និងជំរុញកំណើនសេដ្ឋកិច្ច តាមរយៈសសរស្តម្ភសំខាន់ៗចំនួន ២ គឺ ៖ ប្រព័ន្ធជំនួយសង្គម និងប្រព័ន្ធសន្តិសុខសង្គម។

ប្រព័ន្ធជំនួយសង្គមផ្តោតលើជាកុមារ ជំនួយមាន៖ ការឆ្លើយតបទៅនឹងគ្រោះអាសន្ន ការអភិវឌ្ឍមូលធនមនុស្ស ការបណ្តុះបណ្តាលវិជ្ជាជីវៈ និងសុខុមាលភាព សម្រាប់ប្រជាជនងាយរងគ្រោះ។ ដោយឡែក ប្រព័ន្ធសន្តិសុខសង្គមផ្តោតជាពិសេសលើផ្នែកប្រាក់សោធន ការថែទាំសុខភាព ហានិភ័យការងារ និកម្មភាព និងពិការភាព។

ក្របខណ្ឌគោលនយោបាយជាតិគាំពារសង្គមនេះ បានទទួលការអនុម័តក្នុងសម័យប្រជុំពេញអង្គនៃគណៈរដ្ឋមន្ត្រី កាលពីថ្ងៃទី២៤ ខែមីនា ឆ្នាំ២០១៧។ ដើម្បីអនុវត្តក្របខណ្ឌគោលនយោបាយនេះ ក្រុមប្រឹក្សាជាតិគាំពារសង្គមត្រូវបាន បង្កើតឡើងដោយមានគណៈកម្មាធិការប្រតិបត្តិ និងអគ្គលេខាធិការដ្ឋានជាសេនាធិការ ទទួលខុសត្រូវលើការតាមដាន និងវាយតម្លៃលើការអនុវត្ត ក៏ដូចជាវឌ្ឍនភាពនៃប្រព័ន្ធគាំពារសង្គមជាមួយ។

១.២ ការតាមដាន និងវាយតម្លៃ

ការតាមដាន និងវាយតម្លៃ គឺជាដំណើរការនៃការប្រមូលទិន្នន័យ និងព័ត៌មានស្ថិតភាពពាក់ព័ន្ធនឹងការអនុវត្តកម្មវិធី ឬរបបនីមួយៗ ដែលត្រូវបញ្ចូលទៅក្នុងប្រព័ន្ធព័ត៌មានវិទ្យា សម្រាប់ការវិភាគលទ្ធផល និងបង្កើតគោលនយោបាយ។ ការតាមដានជាដំណើរការនៃការពិនិត្យលើធាតុចូល និងលទ្ធផលក្នុងឆ្នាំ ដែលត្រូវការប្រមូល និងប្រើប្រាស់ព័ត៌មាននិងទិន្នន័យទៅតាមចង្កោមស្ថិតភាព ជាប្រចាំ តាមវដ្តរាយការណ៍ដែលបានកំណត់ ពាក់ព័ន្ធនឹងកម្មវិធី ឬរបបនីមួយៗ។

ការវាយតម្លៃគឺជាការវិភាគលើលទ្ធផលពីការតាមដាន ដើម្បីសន្និដ្ឋានអំពីប្រសិទ្ធភាព និងនិរន្តរភាពលើការអនុវត្តកម្មវិធី ឬរបបនីមួយៗដោយឈរលើការវិភាគជាក់លាក់។ សម្រាប់កម្មវិធី ឬរបបដែលមានពេលវេលាជាក់លាក់ ការវាយតម្លៃជាទូទៅអាចត្រូវបានធ្វើឡើងនៅពាក់កណ្តាល ឬនៅពេលបញ្ចប់នៃការអនុវត្តកម្មវិធី ឬរបបនីមួយៗ។

តារាងទី១ ៖ ភាពខុសគ្នារវាងការតាមដាន និងវាយតម្លៃ

ការតាមដាន	ការវាយតម្លៃ
ដំណើរការ	
ការសង្កេត និងត្រួតពិនិត្យ	ការវិនិច្ឆ័យ
ការបញ្ចូលទិន្នន័យ	ការវិភាគ
ការសម្រេចចិត្តប្រចាំថ្ងៃ	ការសម្រេចចិត្តសំខាន់ៗ
ផ្តល់ព័ត៌មានសម្រាប់ការវាយតម្លៃ	ផ្តល់ព័ត៌មានសម្រាប់ការធ្វើផែនការយុទ្ធសាស្ត្រ
ពេលវេលា	
ក្នុងពេលកំពុងអនុវត្ត	មុន ឬក្រោយការអនុវត្ត
បន្តអនុវត្តជាប្រចាំ	តាមកាលកំណត់

ការតាមដាន និងវាយតម្លៃយ៉ាងទៀងទាត់នៅគ្រប់ដំណាក់កាលនៃការអនុវត្តកម្មវិធី ឬរបបនីមួយៗ នឹងជួយពង្រឹង សម្រួល ដល់ការរៀបចំ និងអនុវត្តផែនការឱ្យបានកាន់តែល្អប្រសើរ ចំពោះគោលដៅ ព្រមទាំងធានាឱ្យបាននូវប្រសិទ្ធភាព គណនេយ្យភាព តម្លាភាពនៃការគ្រប់គ្រង និងការប្រតិបត្តិ។

ការតាមដាន និងវាយតម្លៃមានដូចខាងក្រោម៖

- ផ្តល់នូវប្រតិបត្តិជាប្រចាំទៅលើការអនុវត្តកម្មវិធី ឬរបបនីមួយៗ
- កំណត់បញ្ហាដែលកើតមាន និងផ្តល់អនុសាសន៍លើដំណោះស្រាយ
- តាមដានដំណើរការនៃការអនុវត្ត និងលទ្ធផលនៃកម្មវិធី ឬរបបនីមួយៗ
- វាយតម្លៃទៅលើការសម្រេចបាន ធៀបនឹងគោលដៅនៃកម្មវិធី ឬរបបនីមួយៗ
- វាស់វែងផលប៉ះពាល់នៃកម្មវិធី ឬរបបដោយផ្តល់លើព័ត៌មានពីស្ថានភាពផ្សេងៗ
- បញ្ចូលទស្សនៈរបស់ភាគីពាក់ព័ន្ធនឹងលើកកម្ពស់ការចូលរួម ភាពជាម្ចាស់ និងគណនេយ្យភាព។

សមាសធាតុសំខាន់ៗទាំងប្រាំមួយ នៃប្រព័ន្ធតាមដាន និងវាយតម្លៃ៖

- របាយការណ៍ច្បាស់លាស់ពាក់ព័ន្ធការវាស់វែងគោលដៅនៃកម្មវិធី ឬរបបនីមួយៗ
- រចនាសម្ព័ន្ធនៃស្ថានភាពដែលបានរៀបចំឡើងរួមមាន៖ ធាតុចូល លទ្ធផលក្នុងឆ្នាំ លទ្ធផលចុងក្រោយ គោលការណ៍ និងបច្ច័យ
- យន្តការនៃការប្រមូលទិន្នន័យដែលជួយក្នុងការពិនិត្យវឌ្ឍនភាព រួមទាំងជាមូលដ្ឋាន និងមធ្យោបាយ ដើម្បីប្រៀបធៀប វឌ្ឍនភាព និងសមិទ្ធផលទៅនឹងគោលដៅដែលបានគ្រោងទុក
- ជាមូលដ្ឋានគ្រឹះនៃការប្រមូលទិន្នន័យដោយមានក្របខណ្ឌនៃការវាយតម្លៃ
- យន្តការច្បាស់លាស់សម្រាប់ការរាយការណ៍ និងការប្រើប្រាស់នូវលទ្ធផលដែលបានពីការពិនិត្យ តាមដាន និងវាយ តម្លៃក្នុងការធ្វើការសម្រេចចិត្ត
- ការរៀបចំកម្មវិធី ឬរបបប្រកបដោយចីរភាពពឹងផ្អែកលើទិន្នន័យ ការគ្រប់គ្រង ការវិភាគ និងការរាយការណ៍ជាក់លាក់។

១.៣ យន្តការតាមដាន និងវាយតម្លៃប្រព័ន្ធគាំពារសង្គម

យន្តការតាមដាន និងវាយតម្លៃប្រព័ន្ធគាំពារសង្គម គឺជាឧបករណ៍វាស់វែងវឌ្ឍនភាព ឆ្ពោះទៅរកការសម្រេចគោលដៅជាតិ ចម្បង គឺការកាត់បន្ថយ និងទប់ស្កាត់ភាពក្រីក្រ ភាពងាយរងគ្រោះ និងវិសមភាព ក៏ដូចជារួមចំណែកដល់ការអភិវឌ្ឍ និង គាំពារធនធានមនុស្សកាន់តែទូលំទូលាយ និងជំរុញកំណើនសេដ្ឋកិច្ចប្រកបដោយសមធម៌ និងបរិយាប័ន្ន។

យន្តការនេះ បានកំណត់ និងប្រមូលផ្តុំស្ថានភាពធាតុចូល លទ្ធផលក្នុងឆ្នាំ លទ្ធផលចុងក្រោយ គោលការណ៍ និងបច្ច័យ ក្នុងប្រព័ន្ធគាំពារសង្គមរួមបញ្ចូលទស្សនវិស័យនានា ដែលរួមមានវិមាត្រគោលនយោបាយគាំពារសង្គម (គោលការណ៍សេដ្ឋកិច្ច-សង្គម និងការបែងចែកឡើងវិញនូវផលប្រយោជន៍ពីការអភិវឌ្ឍសេដ្ឋកិច្ច) គោលការណ៍របស់គោលនយោបាយគាំពារសង្គម (អភិបាលកិច្ច ប្រសិទ្ធភាព និងស័ក្តិសិទ្ធភាពចំណាយ ការទទួលខុសត្រូវ និងចីរភាពហិរញ្ញវត្ថុ) និងគោលបំណងនៃ គោលនយោបាយគាំពារសង្គម (ពង្រីកការគ្របដណ្តប់ និងបង្កើនប្រសិទ្ធភាព សមធម៌ និងតម្លាភាព)។

យន្តការនេះ តម្រូវឱ្យក្រសួង-ស្ថាប័នពាក់ព័ន្ធកំណត់គោលដៅសម្រាប់ស្ថានភាពនីមួយៗ ស្របតាមផែនការយុទ្ធសាស្ត្ររបស់ ក្រសួង-ស្ថាប័ន ដើម្បីធានានូវប្រសិទ្ធភាព ភាពអាចវាស់វែងបានក្នុងការអនុវត្ត និងជាមូលដ្ឋានសម្រាប់គណៈកម្មាធិការប្រតិបត្តិ និងក្រុមប្រឹក្សាជាតិគាំពារសង្គម ធ្វើការវាយតម្លៃលើវឌ្ឍនភាពការងារទាក់ទងនឹងគោលដៅដែលបានកំណត់ក្នុងក្របខណ្ឌ គោលនយោបាយជាតិគាំពារសង្គម។

រូបភាពទី១ ៖ ទស្សនវិស័យនៃការអភិវឌ្ឍយន្តការតាមដាន និងវាយតម្លៃប្រព័ន្ធគាំពារសង្គម

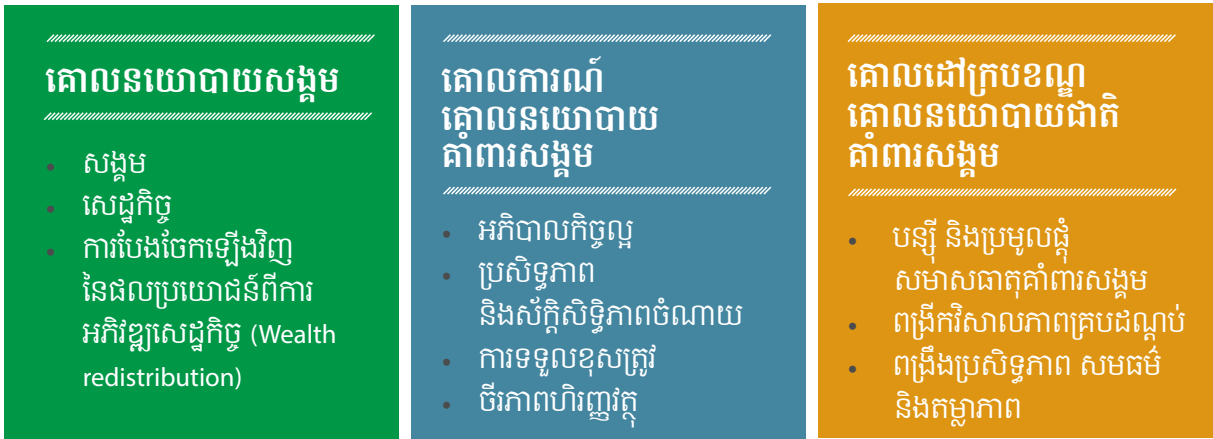

យន្តការតាមដាន និងវាយតម្លៃប្រព័ន្ធគាំពារសង្គមប្រើប្រាស់វិធីសាស្ត្របរិមាណវិស័យ និងគុណវិស័យ ដើម្បីចងក្រងទិន្នន័យដូចជា ស្ថិតិសេវា តារាងកាលិក ថវិកា ចំណាយ ក៏ដូចជាទិន្នន័យនៃការទូទាត់រដ្ឋបាល។ ទិន្នន័យទាំងអស់នឹងត្រូវបានប្រើប្រាស់សម្រាប់ការវិភាគ និងគណនាជាច្រើនដូចជា ផលធៀបចំណាយរដ្ឋបាល និងតារាងកាលិក ថ្លៃចំណាយសម្រាប់អត្តគោលកម្មក្នុងកម្មវិធី ឬរបបនីមួយៗ។ ក្នុងនោះ ការធ្វើសង្កេតត្រួតសារថ្នាក់ជាតិ ដែលរួមមាន អង្កេតសេដ្ឋកិច្ច សង្គមកិច្ចកម្ពុជា និងអង្កេតប្រជាសាស្ត្រ និងសុខភាពកម្ពុជា នឹងជំរុញឱ្យមានការវាយតម្លៃសូចនាករពាក់ព័ន្ធនឹងការកាត់បន្ថយភាពក្រីក្រ ភាពងាយរងគ្រោះ និងវិសមភាព។

រូបភាពទី២ ៖ ដំណើរការយន្តការតាមដាន និងវាយតម្លៃប្រព័ន្ធគាំពារសង្គម

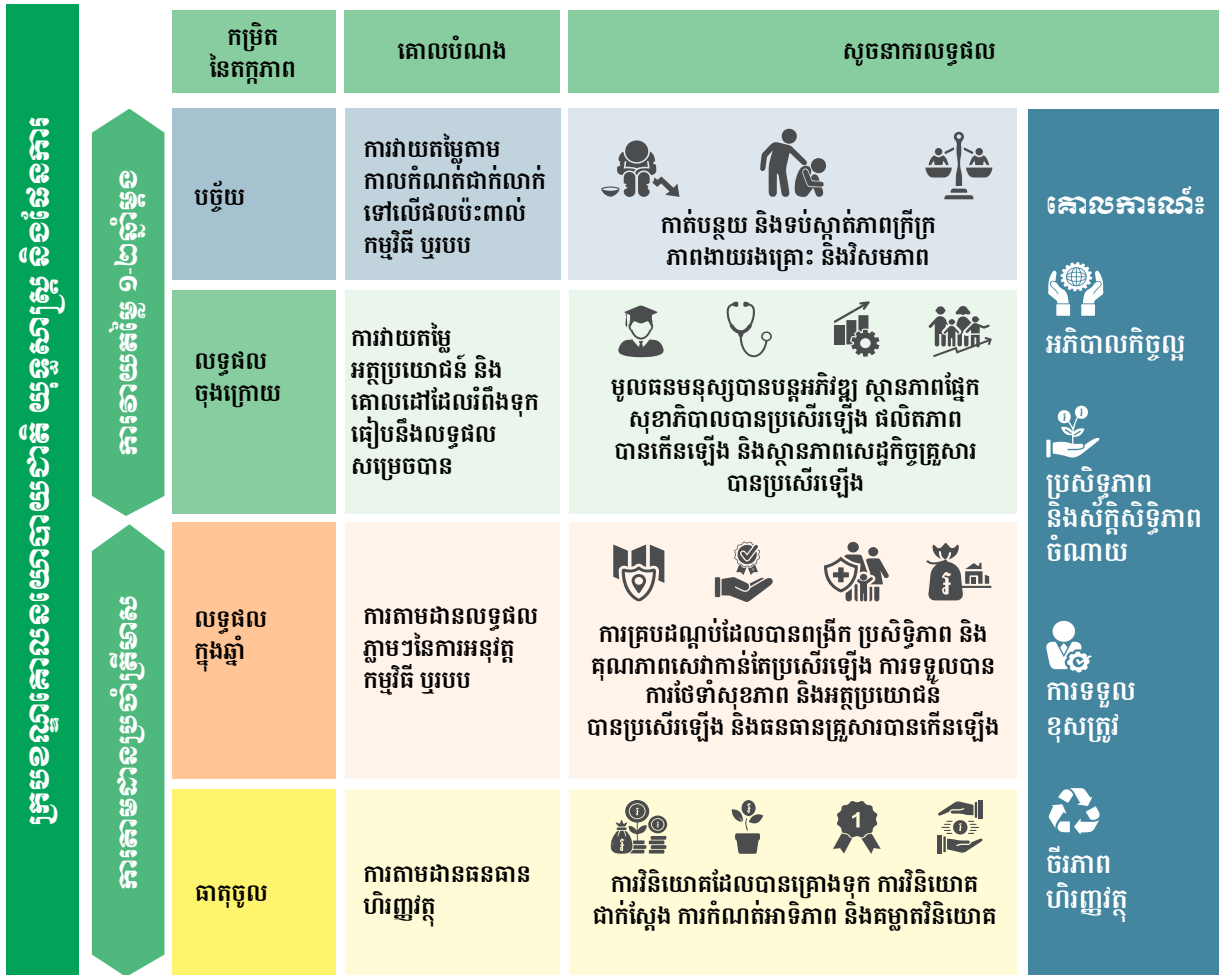

១.៤ ក្របខណ្ឌតក្កភាពនៃយន្តការតាមដាន និងវាយតម្លៃប្រព័ន្ធគាំពារសង្គម

ក្របខណ្ឌតក្កភាពនៃយន្តការតាមដាន និងវាយតម្លៃប្រព័ន្ធគាំពារសង្គម គឺជាឧបករណ៍បង្ហាញពីសម្បត្តិកម្ម និងទ្រឹស្តីដោយកំណត់ស្ថានភាពចាប់ផ្តើមពីធាតុចូល រហូតដល់ការសម្រេចលទ្ធផលចុងក្រោយ។ ក្របខណ្ឌតក្កភាពនេះ គឺជាមូលដ្ឋានសម្រាប់ការពិនិត្យ និងវាយតម្លៃដោយមានរចនាសម្ព័ន្ធសម្រាប់ការវាស់វែងគ្រប់ស្ថានភាព ដើម្បីសម្រេចបានគោលបំណងអភិវឌ្ឍន៍។

រូបភាពទី៣ បង្ហាញពីដំណាក់កាលក្នុងការសម្រេចគោលបំណងរំពឹងទុកនៃសមាសធាតុក្នុងកម្មវិធីជាតិគាំពារសង្គម របស់រាជរដ្ឋាភិបាល។ រូបភាពនេះ បង្ហាញពីលំហូរនៃការអនុវត្តសម្រាប់គ្រប់សមាសធាតុនៃកម្មវិធីជាតិគាំពារសង្គម ដោយមានការវាយតម្លៃលើវឌ្ឍនភាព ក្នុងការសម្រេចបាននូវលទ្ធផលចុងក្រោយ ក៏ដូចជាការប្រៀបធៀបការអនុវត្តតាមកម្មវិធី ឬរបបនីមួយៗ និងការវិនិយោគក្នុងប្រព័ន្ធគាំពារសង្គម។

រូបភាពទី៣ ៖ ក្របខណ្ឌតក្កភាពនៃយន្តការតាមដាន និងវាយតម្លៃប្រព័ន្ធគាំពារសង្គម (LOGICAL FRAMEWORK)

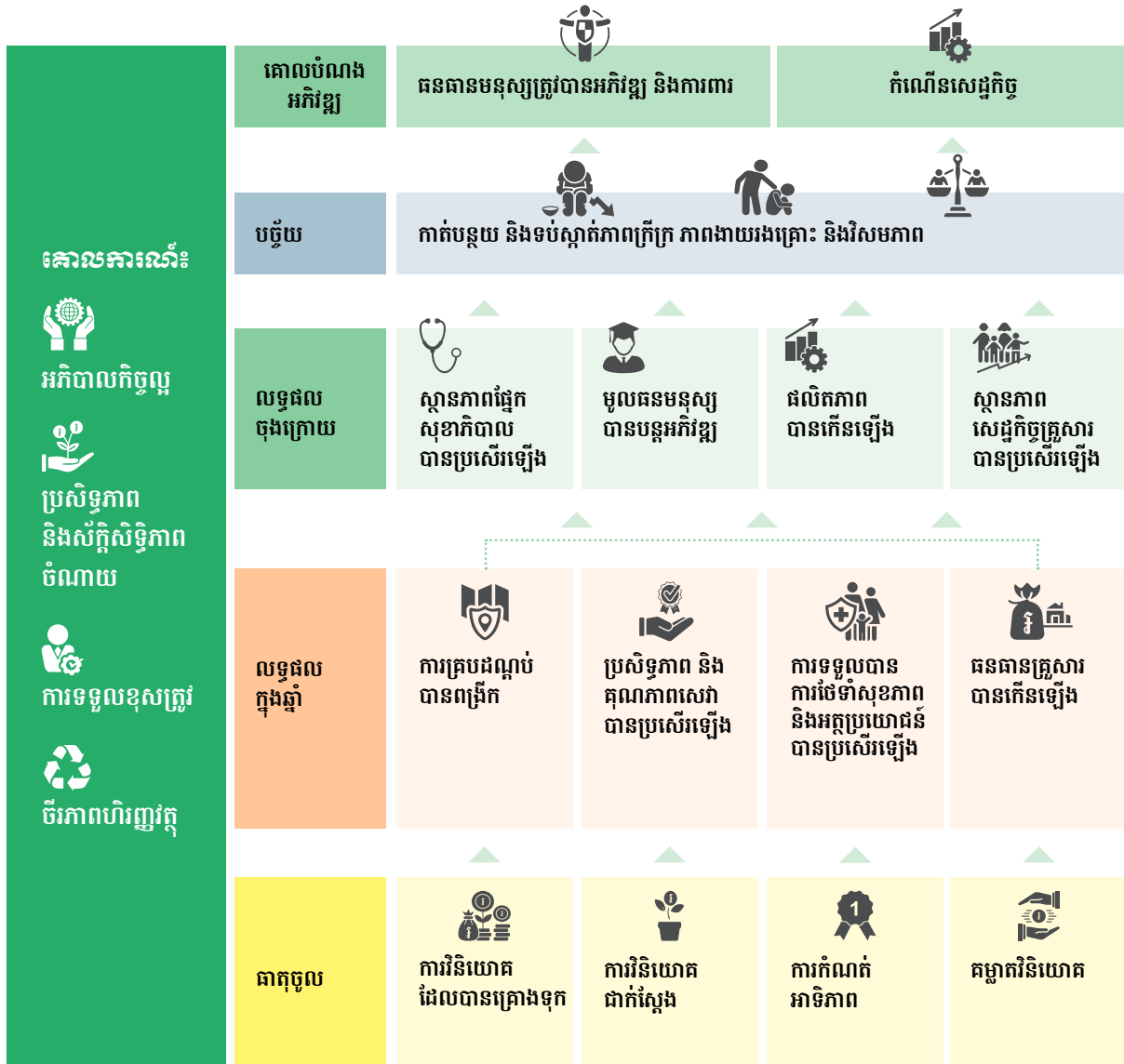

១.៥ ក្របខណ្ឌតក្កភាពនៃយន្តការតាមដាន និងវាយតម្លៃប្រព័ន្ធគាំពារសង្គម

១.៥.១ បច្ច័យ

បច្ច័យនៃក្របខណ្ឌតក្កភាពនេះ គឺជាលទ្ធផលចុងក្រោយបំផុតនៃកម្មវិធី ដែលជាមូលដ្ឋានក្នុងការវាយតម្លៃលើប្រសិទ្ធភាពនៃការអនុវត្តកម្មវិធី ឬគោលនយោបាយ ដែលបានផ្តួចផ្តើមឡើងក្នុងបរិការណ៍នៃការកាត់បន្ថយភាពក្រីក្រភាពងាយរងគ្រោះ និងវិសមភាព។

១.៥.២ គោលការណ៍

គោលការណ៍នៃក្របខណ្ឌតក្កភាពនេះ គឺជាការវាស់វែងលើការអនុវត្តចំណាយប្រកបដោយប្រសិទ្ធភាព ស័ក្តិសិទ្ធភាព អភិបាលកិច្ចល្អ ការទទួលខុសត្រូវ និងចីរភាពហិរញ្ញវត្ថុ។

១.៥.៣ លទ្ធផលចុងក្រោយ

លទ្ធផលចុងក្រោយ ឆ្លុះបញ្ចាំងនូវលទ្ធផលសម្រេចបានពីមួយឆ្នាំទៅមួយឆ្នាំ ក្រោយពីការអនុវត្តបានពេញលេញនូវកម្មវិធី ឬប្រប ក្នុងរយៈពេលកំណត់ណាមួយ។ ប្រសិទ្ធភាពនៃការអនុវត្តកម្មវិធី បានទៅដល់ប្រជាជនគោលដៅ តាមរយៈការធ្វើឱ្យប្រសើរឡើងនូវស្ថានភាពសុខាភិបាល ការអភិវឌ្ឍមូលធនមនុស្ស ផលិតភាព និងស្ថានភាពសេដ្ឋកិច្ចគ្រួសារ។

១.៥.៤ លទ្ធផលក្នុងឆ្នាំ

លទ្ធផលក្នុងឆ្នាំ សំដៅលើលទ្ធផលដែលអាចវាស់វែងបានក្នុងឆ្នាំ ក្រោយពីការអនុវត្តកម្មវិធី ឬប្រប។ លទ្ធផលភ្លាមៗនៃការអនុវត្តកម្មវិធីពាក់ព័ន្ធនឹងការផ្តល់សេវាដោយផ្ទាល់នៃសមាសធាតុកម្មវិធី និងកម្មវិធី ឬប្របដូចជាចំនួនប្រជាជនចុះឈ្មោះ និងមានលក្ខខណ្ឌគ្រប់គ្រាន់ទទួលបានតារាងកាលិក រយៈពេលទូទាត់តារាងកាលិក ចំនួនប្រជាជនទទួលបានតារាងកាលិក និងចំនួនថវិកាតារាងកាលិកបានផ្ទេរ។

១.៥.៥ ធាតុចូល

ធាតុចូល សំដៅលើធនធានហិរញ្ញវត្ថុដែលវិនិយោគដើម្បីទទួលបានលទ្ធផល ក្នុងនោះរួមមានចំនួនធនធានដែលបានគ្រោងទុក និងចំនួនដែលបានចំណាយ ដូចជាចំណាយរដ្ឋបាល ចំណាយប្រតិបត្តិការ និងថវិកាតារាងកាលិកដែលបានផ្ទេរដោយផ្ទាល់។ ធាតុចូលត្រូវវាយការណ៍តាមកម្រិតអ្នកទទួលបានផល ភាគទាន និយោជិត និងវិភាគទានរបស់រាជរដ្ឋាភិបាល។

១.៦ ការជ្រើសរើសសូចនាករប្រព័ន្ធគាំពារសង្គម

សូចនាករប្រព័ន្ធគាំពារសង្គមត្រូវបានជ្រើសរើសតាមដំណាក់កាលដូចខាងក្រោម៖

- ១ កំណត់ម៉ាទ្រីសដែលជាតារាងកំណត់សម្គាល់សូចនាករស្របតាមតារាងក្របខណ្ឌតក្កភាព
- ២ សិក្សា និងពិនិត្យរាល់ឯកសារយុទ្ធសាស្ត្រជាតិ និងផែនការយុទ្ធសាស្ត្ររបស់អង្គការរាយការណ៍ ដើម្បីរៀបចំ និងប្រមូលផ្តុំសូចនាករពាក់ព័ន្ធនឹងប្រព័ន្ធគាំពារសង្គម
- ៣ សិក្សា និងពិនិត្យអំពីសូចនាករដែលពាក់ព័ន្ធក្នុងប្រព័ន្ធគាំពារសង្គមរបស់ស្ថាប័នអន្តរជាតិ និងដៃគូអភិវឌ្ឍន៍
- ៤ សិក្សា ប្រជុំពិភាក្សា និងពិគ្រោះយោបល់ជាមួយក្រសួង-ស្ថាប័នពាក់ព័ន្ធ។

គោលបំណងនៃដំណើរការជ្រើសរើសសូចនាករនេះគឺ៖

- ១ ធានាឱ្យបាននូវការប្រើប្រាស់យន្តការតាមដាន និងវាយតម្លៃដែលមានសូចនាករគ្រប់គ្រាន់ មានសង្គតិភាព និងអាចប្រៀបធៀបបានរាល់កម្មវិធី ឬប្របក្នុងប្រព័ន្ធគាំពារសង្គម
- ២ កាត់បន្ថយជាអតិបរមានូវរបបរាយការណ៍ និងបន្ទុករបស់អង្គការរាយការណ៍។

សូចនាករនឹងត្រូវធ្វើការសិក្សា និងពិនិត្យឡើងវិញជាប្រចាំ។



ជំពូកទី២

យន្តការតាមដាន
និងវាយតម្លៃប្រព័ន្ធ
គាំពារសង្គម

ជំពូកទី២

យន្តការតាមដាន និងវាយតម្លៃ ប្រព័ន្ធគាំពារសង្គម

យន្តការតាមដាន និងវាយតម្លៃប្រព័ន្ធគាំពារសង្គមបានប្រមូលផ្តុំព័ត៌មានសូចនាករទៅតាមកម្មវិធី ឬរបបនីមួយៗ ដោយបែងចែកតាមកម្រិត (បច្ច័យ គោលការណ៍ លទ្ធផលចុងក្រោយ លទ្ធផលក្នុងឆ្នាំ និងធាតុចូល) និងក្រុមសូចនាករ។ ទិន្នន័យត្រូវបញ្ចូលចាប់ពីឆ្នាំ២០១៥ ដើម្បីប្រើប្រាស់ជាទិន្នន័យឆ្នាំគោល ក្នុងការកំណត់ជាមូលដ្ឋាននៃការប្រៀបធៀប។ ក្នុងក្របខណ្ឌនៃការសម្របសម្រួលការអនុវត្ត យន្តការតាមដាន និងវាយតម្លៃប្រព័ន្ធគាំពារសង្គម អគ្គលេខាធិការដ្ឋានក្រុមប្រឹក្សាជាតិគាំពារសង្គម មានតួនាទីដូចខាងក្រោម៖

- អភិវឌ្ឍប្រព័ន្ធតាមដាន និងវាយតម្លៃ ដែលរួមបញ្ចូលនូវយន្តការ សូចនាករ ការណែនាំអនុវត្ត និងប្រព័ន្ធព័ត៌មានវិទ្យា និងឯកសារពាក់ព័ន្ធ
- គ្រប់គ្រងប្រតិបត្តិការនៃប្រព័ន្ធតាមដាន និងវាយតម្លៃ និងធ្វើបច្ចុប្បន្នភាពតាមការចាំបាច់
- ប្រមូលទិន្នន័យពីអង្គការពរាយការណ៍ ដូចមានក្នុងប្រការ៦ នៃសេចក្តីសម្រេចស្តីពីការដាក់ឱ្យអនុវត្តយន្តការតាមដាន និងវាយតម្លៃប្រព័ន្ធគាំពារសង្គម
- ពិនិត្យ រៀបចំ និងវិភាគទិន្នន័យទៅតាមសូចនាករនានា
- រៀបចំរបាយការណ៍វឌ្ឍនភាពនៃការអនុវត្តកម្មវិធីគាំពារសង្គមនានា ជូនគណៈកម្មាធិការប្រតិបត្តិ និងក្រុមប្រឹក្សាជាតិគាំពារសង្គម។

តារាងទី២ ៖ ម៉ាទ្រីសសង្ខេបសូចនាករតាមកម្រិត

កម្រិត	ក្រុម	លេខកូដ	សូចនាករ
បច្ច័យ	ភាពក្រីក្របានកាត់បន្ថយ	G-01	ចំនួនប្រជាជនក្នុងគ្រួសារក្រីក្រ
		G-02	អត្រាភាពក្រីក្រ
		G-03	គម្លាតភាពក្រីក្រ
		G-04	សន្ទស្សន៍នៃភាពក្រីក្ររបស់កុមារផ្នែកលើសមាសភាពចម្រុះ
	ភាពងាយរងគ្រោះបានកាត់បន្ថយ	G-05	ភាគរយនៃប្រជាជនក្រោមបន្ទាត់ភាពងាយរងគ្រោះ
		G-06	ភាគរយនៃកំណើនទ្រព្យសកម្មគ្រួសារ
		G-07	ភាគរយប្រជាជនចំណាយប្រាក់ហោប៉ៅលើសេវាសុខភាពលើសពី ១០%, ២៥% និង ៤០% នៃប្រាក់ចំណូលគ្រួសារ
		G-08	កម្រិតសន្ទស្សន៍នៃការគ្របដណ្តប់សុខភាពជាសកល
		G-09	ភាគរយនៃគ្រួសារមានបង្គន់អនាម័យផ្ទាល់ខ្លួន
	វិសមភាពបានកាត់បន្ថយ	G-10	មេគុណ Gini/សន្ទស្សន៍វិសមភាពចំណាយ
		G-11	ផលធៀប Palma
		G-12	ភាគរយសមភាពយេនឌ័រក្នុងការចុះឈ្មោះ
		G-13	ភាគរយសមភាពយេនឌ័រទទួលបានតារាវិកាលិក
		G-14	ភាគរយសមភាពចុះឈ្មោះតាមតំបន់
		G-15	ភាគរយសមភាពទទួលបានតារាវិកាលិកតាមតំបន់

គោលការណ៍	អភិបាលកិច្ចល្អ	P-01	ចំណាយជាក់ស្តែងរៀបរយនឹងថវិកាគ្រោង
		P-02	ចំនួនសវនកម្មកម្មវិធី
		P-03	ចំនួនលទ្ធផលសវនកម្មកម្មវិធីសំខាន់ៗ
	ប្រសិទ្ធភាព និងស័ក្តិសិទ្ធភាព ចំណាយ	P-04	ចំណាយផ្នែករដ្ឋបាល និងចំណាយសរុប
		P-05	ចំណាយលើអត្តតាមកម្មវិធី
		P-06	ផលរៀបរយលទ្ធផលទទួលបានពីថវិកាចំណាយ
		P-07	ភាគរយការទូទាត់ក្នុងរយៈពេល ១៥ ថ្ងៃ
	ការទទួលខុសត្រូវ	P-08	ភាគរយប្រជាជនយល់ពីលក្ខខណ្ឌទទួលបានការកាត់
		P-09	ព័ត៌មានពីថវិកាចំណាយ និងសមិទ្ធកម្ម ដែលបានបង្ហាញជាសាធារណៈ
		P-10	ចំនួនការចុះត្រួតពិនិត្យ
		P-11	កម្រិតពេញចិត្តរបស់អត្តតាមកម្មវិធី
	ចីរភាពហិរញ្ញវត្ថុ	P-12	សមតុល្យថវិកា
		P-13	ព្យាករណ៍ភាគទានប្រមូលបាន
		P-14	ការវាយតម្លៃហានិភ័យ
លទ្ធផល ចុងក្រោយ	ស្ថានភាពសុខាភិបាល បានប្រសើរឡើង	OC-01	ភាគរយនៃការពេញចិត្តលើវិធីពន្យារកំណើតទំនើប
		OC-02	ភាគរយស្ត្រីមានផ្ទៃពោះទទួលបានការពិនិត្យសុខភាព មុនសម្រាល ៤ លើក ដោយបុគ្គលិកសុខាភិបាល
		OC-03	ភាគរយអត្រាគ្របដណ្តប់នៃវ៉ាក់សាំង ៣ដូស បង្ការជំងឺ ខាន់ស្លាក់ ក្នុងម៉ាស់ តេតាណូស រលាកសួត និងរលាកថ្លើមប្រភេទ B
		OC-04	ភាគរយកុមារក្រោម ៥ ឆ្នាំ មានជំងឺរលាកសួតបានទទួល ការព្យាបាលដោយថ្នាំផ្សះត្រឹមត្រូវនៅតាមមូលដ្ឋាន សុខាភិបាលសាធារណៈ
		OC-05	ចំនួនអ្នកកើតជំងឺរបេងដែលបានរាយការណ៍ និងព្យាបាល
		OC-06	ចំនួនអ្នកទទួលបានការព្យាបាលដោយឱសថប្រឆាំង មេរោគអេដស៍
		OC-07	ភាគរយនៃប្រជាជនមានជំងឺលើសសំពាធលាមទទួល បានការព្យាបាល
		OC-08	ភាគរយនៃប្រជាជនមានជំងឺទឹកនោមផ្អែមទទួលបាន ការព្យាបាល
	មូលធនមនុស្ស បានបន្តអភិវឌ្ឍ	OC-09	អត្រាពិតនៃការសិក្សា
		OC-10	អត្រាបោះបង់ការសិក្សា
		OC-11	អត្រាបញ្ចប់ការសិក្សានៅបឋមសិក្សា និងមធ្យមសិក្សា
	ផលិតភាពបានកើនឡើង	OC-12	ចំនួនថ្ងៃផលិតភាពទទួលបាន
	ស្ថានភាពសេដ្ឋកិច្ច គ្រួសារបានប្រសើរឡើង	OC-13	មធ្យមភាគនៃកំណើនផលិតភាព / មធ្យមភាគ នៃចំនួនការកាត់កាត់បានផ្ទេរ
		OC-14	អត្រាផ្លាស់ប្តូរថ្លៃស្បៀង

លទ្ធផលក្នុងឆ្នាំ	ការគ្របដណ្តប់បានពង្រីក	OP-01	ចំនួនប្រជាជនចុះឈ្មោះថ្មី
		OP-02	ចំនួនប្រជាជនឈប់ទទួលបានតារាងកាលិក
		OP-03	ចំនួនសាលារៀនគោលដៅ
		OP-04	ចំនួនសាលារៀនទាំងអស់
		OP-05	ចំនួនប្រជាជនមានលក្ខខណ្ឌគ្រប់គ្រាន់ក្នុងការទទួលបានតារាងកាលិក
		OP-06	ចំនួនសហគ្រាស
		OP-07	ចំនួនសហគ្រាសឈប់បង់ភាគទាន
		OP-08	ចំនួនសហគ្រាសមានលក្ខខណ្ឌគ្រប់គ្រាន់ទទួលបានការគ្របដណ្តប់
	ប្រសិទ្ធភាព និងគុណភាពសេវាបានប្រសើរឡើង	OP-09	ចំនួនថ្ងៃក្នុងការទូទាត់តារាងកាលិក
		OP-10	កម្រិតពេញចិត្តរបស់អ្នកជំងឺ
		OP-11	កម្រិតគុណភាពនៃការផ្តល់សេវាសុខាភិបាល
		OP-12	កម្រិតគុណភាពនៃការគ្រប់គ្រងមូលដ្ឋានសុខាភិបាល
		OP-13	កម្រិតនៃការយល់ឃើញលើគុណភាពសេវាសុខភាព
	ការទទួលបានការថែទាំសុខភាព និងអត្ថប្រយោជន៍បានប្រសើរឡើង	OP-14	ចំនួនករណីពិគ្រោះសុខភាព
		OP-15	ចំនួនប្រជាជនទទួលបានតារាងកាលិក
		OP-16	ភាគរយនៃប្រជាជនដែលអាចទទួលបានសេវាគាំពារសង្គម
	ធនធានគ្រួសារបានកើនឡើង	OP-17	ចំនួនថវិកាតារាងកាលិកបានផ្ទេរ
ធាតុចូល	ការវិនិយោគដែលបានគ្រោងទុក	IP-01	ថវិកាបានគ្រោងសម្រាប់សេវាគាំពារសង្គម
		IP-02	ថវិកាបានគ្រោងសម្រាប់សេវាសុខាភិបាល
	ការវិនិយោគជាក់ស្តែង	IP-03	ថវិកាបានចំណាយសម្រាប់សេវាគាំពារសង្គម
		IP-04	ថវិកាបានចំណាយសម្រាប់សេវាសុខាភិបាល
	ការកំណត់អាទិភាព	IP-05	ភាគរយចំណាយថវិកាជាតិលើសេវាសំខាន់ៗ (អប់រំ សុខាភិបាល និងគាំពារសង្គម)
		IP-06	ភាគរយចំណាយថវិកាជាតិលើកម្មវិធីជំនួយសង្គមជៀបនឹងផលិតផលក្នុងស្រុកសរុប
	គម្លាតវិនិយោគ	IP-07	សន្ទស្សន៍មូលដ្ឋានអប្បបរមានៃកិច្ចគាំពារសង្គម
		IP-08	គម្លាតភាពក្រីក្រសរុបរបស់មនុស្សម្នាក់ៗ

២.១ សូចនាករកម្រិតបច្ច័យ (IMPACT INDICATORS)

រូបភាពទី៤ ៖ ក្រុមសូចនាករកម្រិតបច្ច័យ



សូចនាករកម្រិតបច្ច័យមានជាតុផ្សំ ៣ ក្រុមធំៗគឺ ៖ (១) ភាពក្រីក្របានកាត់បន្ថយ (២) ភាពងាយរងគ្រោះបានកាត់បន្ថយ និង (៣) វិសមភាពបានកាត់បន្ថយ។ កម្រិតបច្ច័យមានសូចនាករទាំងអស់ចំនួន១៥។

តារាងទី៣ ៖ ម៉ាទ្រីសសង្ខេបក្រុមសូចនាករកម្រិតបច្ច័យ

សូចនាករ	គោលបំណង	ប្រភពទិន្នន័យ	អង្គការ រាយការណ៍	រដ្ឋ រាយការណ៍
ភាពក្រីក្របានកាត់បន្ថយ (Poverty Reduced)				
ចំនួនប្រជាជនក្នុងគ្រួសារក្រីក្រ	តាមដាននិន្នាការភាពក្រីក្រ	ប្រព័ន្ធទិន្នន័យអត្តសញ្ញាណកម្មគ្រួសារក្រីក្រ	MoP	ប្រចាំឆ្នាំ
អត្រាភាពក្រីក្រ	តាមដាននិន្នាការភាពក្រីក្រ	អង្កេតសេដ្ឋកិច្ចសង្គមកិច្ចកម្ពុជា	MoP	២ឆ្នាំម្តង
គម្លាតភាពក្រីក្រ	ស្វែងរកគម្លាតភាពក្រីក្រគិតជាភាគរយនៃប្រាក់ចំណូលរបស់ប្រជាជនក្រីក្រដែលរស់នៅក្រោមបន្ទាត់ភាពក្រីក្រ	អង្កេតសេដ្ឋកិច្ចសង្គមកិច្ចកម្ពុជា	MoP	២ឆ្នាំម្តង
សន្ទស្សន៍នៃភាពក្រីក្ររបស់កុមារផ្នែកលើសមាសភាពចម្រុះ	វាស់លទ្ធភាពរបស់កុមារក្នុងការទទួលបានអាហារ និងសេវាទាំងឡាយដែលជាមូលដ្ឋានគ្រឹះដើម្បីអភិវឌ្ឍ	អង្កេតសេដ្ឋកិច្ចសង្គមកិច្ចកម្ពុជា (សូចនាករថ្មី)	MoP	រៀងរាល់៥ឆ្នាំ
ភាពងាយរងគ្រោះបានកាត់បន្ថយ (Vulnerability Reduced)				
ភាគរយនៃប្រជាជនក្រោមបន្ទាត់ភាពងាយរងគ្រោះ	គណនាភាគរយប្រជាជនងាយរងគ្រោះផ្អែកហិរញ្ញវត្ថុ	អង្កេតសេដ្ឋកិច្ចសង្គមកិច្ចកម្ពុជា	MoP	២ឆ្នាំម្តង
ភាគរយនៃកំណើនទ្រព្យសកម្មគ្រួសារ	គណនាកំណើនទ្រព្យសកម្មនៃគ្រួសារដែលជាកត្តាកំណត់ការកាត់បន្ថយភាពងាយរងគ្រោះផ្អែកហិរញ្ញវត្ថុ	អង្កេតសេដ្ឋកិច្ចសង្គមកិច្ចកម្ពុជា	MoP	២ឆ្នាំម្តង

ភាគរយប្រជាជន ចំណាយប្រាក់ហោប៉ៅលើ សេវាសុខភាពលើសពី ១០%, ២៥% និង៤០% នៃប្រាក់ចំណូលគ្រួសារ	គណនាភាគរយប្រជាជនប្រឈមនឹង ហានិភ័យនៃភាពក្រីក្រ ដោយមាន ចំណាយលើសកម្រិតដែលកំណត់ ដោយអង្គការសុខភាពពិភពលោក លើសេវាសុខភាព	អង្កេតសេដ្ឋកិច្ច សង្គមកិច្ចកម្ពុជា	NIPH	២ឆ្នាំម្តង
កម្រិតសន្ទស្សន៍នៃការគ្រប ដណ្តប់សុខភាពជាសកល	សង្ខេបសូចនាករនៃការគ្របដណ្តប់ សេវាថែទាំសុខភាពចម្បងៗ	ស្ថិតិការផ្តល់ សេវា	NIPH	ប្រចាំឆ្នាំ
ភាគរយនៃគ្រួសារមានបង្កន់ អនាម័យផ្ទាល់ខ្លួន	បង្កន់គ្មានអនាម័យជាប្រភពចម្លង ជំងឺដែលបណ្តាលឱ្យបាត់បង់ ផលិតភាពការងាររបស់ប្រជាជន ប្រចាំថ្ងៃ ព្រមទាំងចំណាយលើ ការព្យាបាល	អង្កេតសេដ្ឋកិច្ច សង្គមកិច្ចកម្ពុជា	MoP	២ឆ្នាំម្តង
វិសមភាពបានកាត់បន្ថយ (Inequality Reduced)				
មេគុណ Gini/សន្ទស្សន៍ វិសមភាពចំណាយ	វាស់គម្លាតនៃការបែងចែកចំណាយ ជាក់ស្តែងរបស់បុគ្គល ឬគ្រួសារ ជាមួយការបែងចែកបែបសមភាព	អង្កេតសេដ្ឋកិច្ច សង្គមកិច្ចកម្ពុជា	MoP	២ឆ្នាំម្តង
ផលធៀប Palma	ពិនិត្យវិសមភាពប្រាក់ចំណូល	អង្កេតសេដ្ឋកិច្ច សង្គមកិច្ចកម្ពុជា	MoP	២ឆ្នាំម្តង
ភាគរយសមភាពយេនឌ័រ ក្នុងការចុះឈ្មោះ	ពិនិត្យសមភាពយេនឌ័រក្នុង ការចុះឈ្មោះ	ការគណនា	GS-NSPC	ប្រចាំ ត្រីមាស
ភាគរយសមភាពយេនឌ័រ ទទួលបានតារាកាលិក	ពិនិត្យសមភាពយេនឌ័រ ទទួលបានតារាកាលិក	ការគណនា	GS-NSPC	ប្រចាំ ត្រីមាស
ភាគរយសមភាពចុះឈ្មោះ តាមតំបន់	ពិនិត្យសមភាពចុះឈ្មោះតាមតំបន់	ការគណនា	GS-NSPC	ប្រចាំ ត្រីមាស
ភាគរយសមភាពទទួលបាន តារាកាលិកតាមតំបន់	ពិនិត្យសមភាពទទួល បានតារាកាលិកតាមតំបន់	ការគណនា	GS-NSPC	ប្រចាំ ត្រីមាស

២.២ សូចនាករកម្រិតគោលការណ៍ (PRINCIPLE INDICATORS)

រូបភាពទី៥ ៖ ក្រុមសូចនាករកម្រិតគោលការណ៍



សូចនាករកម្រិតគោលការណ៍មាន៤ ក្រុមធំៗគឺ ៖ (១) អភិបាលកិច្ចល្អ (២) ប្រសិទ្ធភាព និងស័ក្តិសិទ្ធិភាពចំណាយ (៣) ការទទួលខុសត្រូវ និង (៤) ចីរភាពហិរញ្ញវត្ថុ។ សូចនាករកម្រិតគោលការណ៍មានសូចនាករទាំងអស់ចំនួន១៤។

តារាងទី៤ ៖ ម៉ាទ្រីសសង្ខេបក្រុមសូចនាករកម្រិតគោលការណ៍

សូចនាករ	គោលបំណង	ប្រភពទិន្នន័យ	អង្គការរាយការណ៍	វដ្តរាយការណ៍
អភិបាលកិច្ចល្អ (Good Governance)				
ចំណាយជាក់ស្តែង ធៀបនឹងថវិកាគ្រោង	កំណត់ផែនការ តម្រូវការ និង/ឬ កំណត់បញ្ហា និងធនធាន ដែលមាន	របាយការណ៍ ចំណាយ	MoSVY, MoEYS, NCDM, NSSF	ប្រចាំត្រីមាស ឬប្រចាំឆ្នាំ
ចំនួនសវនកម្មកម្មវិធី	កំណត់បញ្ហា និងវិធានការកែតម្រូវ និងធានាបាននូវរបាយការណ៍ ត្រឹមត្រូវ និងគួរទុកចិត្តបាន	ការធ្វើសវនកម្ម កម្មវិធី	GS-NSPC	ប្រចាំឆ្នាំ
ចំនួនលទ្ធផល សវនកម្មកម្មវិធីសំខាន់ៗ	រកដំណោះស្រាយភ្លាមៗ និង កាត់បន្ថយផលវិបាកនានា ដែលអាចកើតមាន	ការធ្វើសវនកម្ម កម្មវិធី	GS-NSPC	ប្រចាំឆ្នាំ
ប្រសិទ្ធភាព និងស័ក្តិសិទ្ធិភាពចំណាយ (Effective and Efficient Spending)				
ចំណាយផ្នែករដ្ឋបាល និងចំណាយសរុប	តាមដាន និងវាយតម្លៃប្រសិទ្ធភាព នៃសមិទ្ធកម្មផ្នែករដ្ឋបាល	របាយការណ៍ ចំណាយ	MoSVY, MoEYS, NCDM, NSSF	ប្រចាំឆ្នាំ
ចំណាយលើ អគ្គគម្រោង	វិភាគស័ក្តិសិទ្ធិភាព ដោយ ប្រៀបធៀបលទ្ធផលពីប្រព័ន្ធ គាំពារសង្គម ទៅនឹងចំណាយ សរុបលើប្រព័ន្ធគាំពារសង្គម	ការគណនា	MoEYS, NCDM, NSSF	ប្រចាំឆ្នាំ

ផលរៀបរយលទ្ធផលទទួលបានពីថវិកាចំណាយ	រៀបរយលទ្ធផលបានពីការវិនិយោគតាមសមាសធាតុកម្មវិធី និងកម្មវិធី ឬប្របនា នា ដើម្បីកំណត់ អាទិភាពក្នុងការវិនិយោគនាពេល អនាគត	ការគណនា	GS-NSPC	ប្រចាំឆ្នាំ
ភាគរយការទូទាត់ក្នុង រយៈពេល ១៥ ថ្ងៃ	លើកកម្ពស់គណនេយ្យភាព និង ការផ្តល់តារាងកាលិក	ស្ថិតិ ការផ្តល់សេវា	MoH, NSSF	ប្រចាំត្រីមាស
ការទទួលខុសត្រូវ (Accountability)				
ភាគរយប្រជាជនយល់ពី លក្ខខណ្ឌទទួលបាន តារាងកាលិក	តាមដានការយល់ដឹងជា សាធារណៈ នៃសិទ្ធិទទួល បានតារាងកាលិក	របាយការណ៍ បេសកកម្ម តាមមូលដ្ឋាន	GS-NSPC	ប្រចាំឆ្នាំ
ព័ត៌មានពីថវិកាចំណាយ និងសមិទ្ធកម្មដែលបាន បង្ហាញជាសាធារណៈ	ធានាគុណភាពនៃការវិនិយោគ និងលទ្ធផលសម្រេចបានពីកិច្ចគាំពារ សង្គម និងសុខាភិបាល	ផ្ទាំងព័ត៌មាន យន្តការ តាមដាន និង វាយតម្លៃ	GS-NSPC	ប្រចាំត្រីមាស
ចំនួនការចុះត្រួតពិនិត្យ	ធានាគុណភាពសេវាតាមរយៈ ប្រតិបត្តិដោយផ្ទាល់ពីអ្នកផ្តល់សេវា និងអត្តសាហក	របាយការណ៍ បេសកកម្ម តាមមូលដ្ឋាន	GS-NSPC	ប្រចាំត្រីមាស
កម្រិតពេញចិត្តរបស់ អត្តសាហក	ស្វែងយល់ពីគុណភាពដែលទទួល បានពីសេវាគាំពារសង្គមទាំងឡាយ	របាយការណ៍ បេសកកម្ម តាមមូលដ្ឋាន	GS-NSPC	ប្រចាំត្រីមាស
ចីរភាពហិរញ្ញវត្ថុ (Financial Sustainability)				
សមតុល្យថវិកា	ពិនិត្យលទ្ធភាពទូទាត់តារាងកាលិក នា ពេលបច្ចុប្បន្ន និងអនាគត	របាយការណ៍ ហិរញ្ញវត្ថុ	NSSF	ប្រចាំត្រីមាស
ព្យាករណ៍ភាគទាន ប្រមូលបាន	ពិនិត្យលទ្ធភាពទូទាត់តារាងកាលិក នា ពេលបច្ចុប្បន្ន និងអនាគត	របាយការណ៍ ហិរញ្ញវត្ថុ	NSSF	ប្រចាំឆ្នាំ
ការវាយតម្លៃហានិភ័យ	កំណត់អត្រាភាគទាន និងធ្វើផែនការ វឌ្ឍនភាពថវិកា	របាយការណ៍ វាយតម្លៃ ជាក់ស្តែង	NSSF	៣ឆ្នាំម្តង

២.៣ សូចនាករកម្រិតលទ្ធផលចុងក្រោយ (OUTCOME INDICATORS)

រូបភាពទី៦ ៖ ក្រុមសូចនាករកម្រិតលទ្ធផលចុងក្រោយ



សូចនាករកម្រិតលទ្ធផលចុងក្រោយមាន៤ក្រុមធំៗគឺ ៖ (១) ស្ថានភាពផ្នែកសុខាភិបាលបានប្រសើរឡើង (២) មូលធនមនុស្សបានអភិវឌ្ឍ (៣) ផលិតភាពបានកើនឡើង និង (៤) ស្ថានភាពសេដ្ឋកិច្ចគ្រួសារបានប្រសើរឡើង។ សូចនាករកម្រិតលទ្ធផលចុងក្រោយមានសូចនាករសរុបទាំងអស់ចំនួន១៤។

តារាងទី៥ ៖ ម៉ាទ្រីសសង្ខេបក្រុមសូចនាករកម្រិតលទ្ធផលចុងក្រោយ

សូចនាករ	គោលបំណង	ប្រភពទិន្នន័យ	អង្គការរាយការណ៍	រដ្ឋរាយការណ៍
ស្ថានភាពផ្នែកសុខាភិបាលបានប្រសើរឡើង (Health Status Improved)				
ភាគរយនៃការពេញចិត្តលើវិធីនៃការពន្យារកំណើតទំនើប	តាមដានពីសមាមាត្រផ្តល់សេវាបង្ការចម្បងៗធៀបនឹងតម្រូវការជាក់ស្តែង	ស្ថិតិការផ្តល់សេវា	NIPH	ប្រចាំឆ្នាំ
ភាគរយស្ត្រីមានផ្ទៃពោះទទួលបានការពិនិត្យសុខភាពមុនសម្រាល ៤ លើក ដោយបុគ្គលិកសុខាភិបាល	តាមដានពីសមាមាត្រនៃការផ្តល់សេវាបង្ការចម្បងៗធៀបនឹងតម្រូវការជាក់ស្តែង	ស្ថិតិការផ្តល់សេវា	NIPH	ប្រចាំឆ្នាំ
ភាគរយអត្រាគ្របដណ្តប់នៃវ៉ាក់សាំង៣ដូស បង្ការជំងឺខាន់ស្លាក់ ក្នុងក្រុមគ្រួសារ រលាកសួត និងរលាកថ្លើមប្រភេទ B	តាមដានពីសមាមាត្រនៃការផ្តល់សេវាបង្ការចម្បងៗធៀបនឹងតម្រូវការជាក់ស្តែង	ស្ថិតិការផ្តល់សេវា	NIPH	ប្រចាំឆ្នាំ
ភាគរយកុមារក្រោម ៥ឆ្នាំមានជំងឺរលាកសួតបានទទួលការព្យាបាលដោយថ្នាំផ្សះត្រឹមត្រូវនៅតាមមូលដ្ឋានសុខាភិបាលសាធារណៈ	តាមដានពីសមាមាត្រនៃការផ្តល់សេវាបង្ការចម្បងៗធៀបនឹងតម្រូវការជាក់ស្តែង	ស្ថិតិការផ្តល់សេវា	NIPH	ប្រចាំឆ្នាំ
ចំនួនអ្នកកើតជំងឺរបេងដែលបានរាយការណ៍ និងព្យាបាល	តាមដានពីសមាមាត្រនៃការផ្តល់សេវាបង្ការចម្បងៗធៀបនឹងតម្រូវការជាក់ស្តែង	ស្ថិតិការផ្តល់សេវា	NIPH	ប្រចាំឆ្នាំ

ចំនួនអ្នកទទួលបានការព្យាបាលដោយឱសថប្រឆាំងមេរោគអេដស៍	តាមដានពីសមាមាត្រនៃការផ្តល់សេវាបង្ការចម្បងៗធៀបនឹងតម្រូវការជាក់ស្តែង	ស្ថិតិការផ្តល់សេវា	NIPH	ប្រចាំឆ្នាំ
ភាគរយនៃប្រជាជនមានជំងឺលើសសំពាធឈាមទទួលបានការព្យាបាល	តាមដានពីសមាមាត្រនៃការផ្តល់សេវាបង្ការចម្បងៗធៀបនឹងតម្រូវការជាក់ស្តែង	ស្ថិតិការផ្តល់សេវា	NIPH	ប្រចាំឆ្នាំ
ភាគរយនៃប្រជាជនមានជំងឺទឹកនោមផ្អែមទទួលបានការព្យាបាល	តាមដានពីសមាមាត្រនៃការផ្តល់សេវាបង្ការចម្បងៗធៀបនឹងតម្រូវការជាក់ស្តែង	ស្ថិតិការផ្តល់សេវា	NIPH	ប្រចាំឆ្នាំ
មូលធនមនុស្សបានបន្តអភិវឌ្ឍ (Human Capital Being Developed)				
អត្រាពិតនៃការសិក្សា	វាយតម្លៃសមិទ្ធផលកម្មវិធីផ្តល់អាហារនៅតាមសាលារៀនដោយប្រើកសិផលក្នុងសហគមន៍និងកម្មវិធីអាហារូបករណ៍សម្រាប់ថ្នាក់បឋមសិក្សា និងមធ្យមសិក្សា	របាយការណ៍ក្រសួងអប់រំយុវជន និងកីឡា	MoEYS	ប្រចាំឆ្នាំ
អត្រាបោះបង់ការសិក្សា	វាយតម្លៃសមិទ្ធផលកម្មវិធីផ្តល់អាហារនៅតាមសាលារៀនដោយប្រើកសិផលក្នុងសហគមន៍និងកម្មវិធីអាហារូបករណ៍សម្រាប់ថ្នាក់បឋមសិក្សា និងមធ្យមសិក្សា	របាយការណ៍ក្រសួងអប់រំយុវជន និងកីឡា	MoEYS	ប្រចាំឆ្នាំ
អត្រាបញ្ចប់ការសិក្សានៅបឋមសិក្សានិងមធ្យមសិក្សា	វាយតម្លៃសមិទ្ធផលកម្មវិធីផ្តល់អាហារនៅតាមសាលារៀនដោយប្រើកសិផលក្នុងសហគមន៍និងកម្មវិធីអាហារូបករណ៍សម្រាប់ថ្នាក់បឋមសិក្សា និងមធ្យមសិក្សា	របាយការណ៍ក្រសួងអប់រំយុវជន និងកីឡា	MoEYS	ប្រចាំឆ្នាំ
ផលិតភាពបានកើនឡើង (Productivity Increased)				
ចំនួនថ្ងៃផលិតភាពទទួលបាន	ប៉ាន់ប្រមាណកំណើនផលិតភាពទទួលបានពីកម្មវិធីគាំពារសង្គមទាំងឡាយ	ការគណនា	GS-NSPC	ប្រចាំឆ្នាំ
ស្ថានភាពសេដ្ឋកិច្ចគ្រួសារបានប្រសើរឡើង (Household Economic Position Improved)				
មធ្យមភាគនៃកំណើនផលិតភាព/មធ្យមភាគនៃចំនួនការកាត់កាត់បានផ្ទេរ	ប៉ាន់ប្រមាណស្ថានភាពសេដ្ឋកិច្ចគ្រួសារប្រសើរឡើងដោយសារកម្មវិធីគាំពារសង្គម	ការគណនា	GS-NSPC	ប្រចាំឆ្នាំ
អត្រាផ្លាស់ប្តូរថ្លៃស្បៀង	ប៉ាន់ប្រមាណប្រសិទ្ធភាពនៃការធ្វើអន្តរាគមន៍ទៅលើស្ថិរភាពថ្លៃស្បៀង	Live Rice Index	GS-NSPC	ប្រចាំត្រីមាស

២.៤ សូចនាករកម្រិតលទ្ធផលក្នុងឆ្នាំ (OUTPUT INDICATORS)

រូបភាពទី៧ ៖ ក្រុមសូចនាករកម្រិតលទ្ធផលក្នុងឆ្នាំ



សូចនាករកម្រិតលទ្ធផលក្នុងឆ្នាំមាន៤ ក្រុមធំៗគឺ ៖ (១) ការគ្របដណ្តប់បានពង្រីក (២) ប្រសិទ្ធភាព និងគុណភាពសេវាបានប្រសើរឡើង (៣) ការទទួលបានការថែទាំសុខភាព និងអត្ថប្រយោជន៍បានប្រសើរឡើង និង (៤) ធនធានគ្រួសារបានកើនឡើង។ សូចនាករកម្រិតលទ្ធផលក្នុងឆ្នាំមានសូចនាករសរុបទាំងអស់ចំនួន១៧។

តារាងទី៦ ៖ ម៉ាទ្រីសសង្ខេបក្រុមសូចនាករកម្រិតលទ្ធផលក្នុងឆ្នាំ

សូចនាករ	គោលបំណង	ប្រភពទិន្នន័យ	អង្គការរាយការណ៍	រដ្ឋរាយការណ៍
ការគ្របដណ្តប់បានពង្រីក (Coverage Expanded)				
ចំនួនប្រជាជនចុះឈ្មោះថ្មី	តាមដានវឌ្ឍនភាពនៃការពង្រីកវិសាលភាពនៃកម្មវិធីនីមួយៗ និងគណនាវិសាលភាពដែលបានគ្របដណ្តប់	ទិន្នន័យពីការចុះឈ្មោះ	MoH, NSSF, MoSVY, MoEYS	ប្រចាំត្រីមាស ឬប្រចាំឆ្នាំ
ចំនួនប្រជាជនឈប់ទទួលបានការកាលិក	តាមដានអត្រាបោះបង់សិទ្ធិក្នុងការទទួលបានការកាលិក និងគណនាវិសាលភាពដែលបានគ្របដណ្តប់	ទិន្នន័យពីការចុះឈ្មោះ	NSSF, MoEYS, MoSVY	ប្រចាំត្រីមាស ឬប្រចាំឆ្នាំ
ចំនួនសាលារៀនគោលដៅ	តាមដានដំណើរការនៃការពង្រីកវិសាលភាពកម្មវិធី ដើម្បីប្រើសម្រាប់គណនាអត្រាសាលាគោលដៅដែលបានគ្របដណ្តប់	ទិន្នន័យពីការចុះឈ្មោះ	MoEYS	ប្រចាំឆ្នាំ
ចំនួនសាលារៀនទាំងអស់	គណនាវិសាលភាពដែលបានគ្របដណ្តប់	តារាងមេនៃចំនួនសាលាទាំងអស់	MoEYS	ប្រចាំឆ្នាំ
ចំនួនប្រជាជនមានលក្ខខណ្ឌគ្រប់គ្រាន់ក្នុងការទទួលបានការកាលិក	គណនាវិសាលភាពដែលបានគ្របដណ្តប់	ការប៉ាន់ប្រមាណចំនួនប្រជាជន	MoH, MoEYS, NSSF, MoSVY, NCDM	ប្រចាំឆ្នាំ
ចំនួនសហគ្រាស	តាមដានវឌ្ឍនភាពនៃការពង្រីកកម្មវិធីនីមួយៗ និងគណនាវិសាលភាពចំនួនសហគ្រាសដែលបានគ្របដណ្តប់	ទិន្នន័យពីការចុះបញ្ជី	NSSF	ប្រចាំត្រីមាស

ចំនួនសហគ្រាស ឈប់បង់ភាគទាន	តាមដានវឌ្ឍនភាពនៃការពង្រីកកម្មវិធី នីមួយៗ និងគុណភាពវិសាលភាពចំនួន សហគ្រាសដែលបានគ្របដណ្តប់	ទិន្នន័យពី ការចុះបញ្ជី	NSSF	ប្រចាំត្រីមាស
ចំនួនសហគ្រាសមាន លក្ខខណ្ឌគ្រប់គ្រាន់ ទទួលបានការ គ្របដណ្តប់	គុណភាពវិសាលភាពអត្រាចំនួន សហគ្រាសដែលបានគ្របដណ្តប់	ការប៉ាន់ ប្រមាណចំនួន ប្រជាជន	NSSF	ប្រចាំឆ្នាំ
ប្រសិទ្ធភាព និងគុណភាពសេវាបានប្រសើរឡើង (Service Effectiveness and Quality Improved)				
ចំនួនថ្ងៃក្នុងការទូទាត់ តារកាលិក	តាមដានរយៈពេលនៃការទូទាត់ តារកាលិក ដើម្បីកាត់បន្ថយផល ប៉ះពាល់អវិជ្ជមាននានា	ស្ថិតិការផ្តល់សេវា	MoH, MoEYS, NSSF, MoSVY, NCDM	ប្រចាំត្រីមាស
កម្រិតពេញចិត្តរបស់ អ្នកជំងឺ	តាមដានផ្នែកលទ្ធផលនៃគុណភាព សេវាសុខាភិបាលដោយផ្អែកលើ ការយល់ឃើញរបស់អ្នកជំងឺទៅលើ គុណភាពសេវាសុខាភិបាល	គម្រោងលើក កម្ពស់គុណភាព និងសមធម៌ សុខាភិបាល	MoH	ប្រចាំត្រីមាស
កម្រិតគុណភាពនៃការ ផ្តល់សេវាសុខាភិបាល	តាមដានផ្នែកដំណើរការនៃ គុណភាព សេវាសុខាភិបាលទាក់ទងនឹង សមត្ថភាពវិជ្ជាជីវៈ និងការប្រាស្រ័យ ទាក់ទងរវាងអ្នកជំងឺ និងបុគ្គលិក មន្ទីរពេទ្យ	គម្រោងលើក កម្ពស់គុណភាព និងសមធម៌ សុខាភិបាល	MoH	ប្រចាំត្រីមាស
កម្រិតគុណភាពនៃ ការគ្រប់គ្រងមូលដ្ឋាន សុខាភិបាល	តាមដានផ្នែករចនាសម្ព័ន្ធនៃគុណភាព សេវាសុខាភិបាល រួមមានការគ្រប់គ្រង ហិរញ្ញវត្ថុ បុគ្គលិក ហេដ្ឋារចនាសម្ព័ន្ធ ការទំនាក់ទំនង រវាងបុគ្គល និង ឧបករណ៍វេជ្ជសាស្ត្រ	គម្រោងលើក កម្ពស់គុណភាព និងសមធម៌ សុខាភិបាល	MoH	ប្រចាំត្រីមាស
កម្រិតនៃការ យល់ឃើញលើគុណ- ភាពសេវាសុខាភិបាល	តាមដានកម្រិតគុណភាពដោយ ផ្ដោតលើការកែលម្អគុណភាព សេវាសុខាភិបាល	អង្កេតសេដ្ឋកិច្ច សង្គមកិច្ចកម្ពុជា (ស្ទូឌីយ៉ូ)	MoP	២ឆ្នាំម្តង
ការទទួលបានការថែទាំសុខភាព និងអត្ថប្រយោជន៍បានប្រសើរឡើង (Access to Health Care and Benefits Improved)				
ចំនួនករណីពិគ្រោះ សុខភាព	គុណភាពអត្រាប្រជាជនបានប្រើប្រាស់ សេវា	កំណត់ត្រា វិក្កយបត្រ	MoH, NSSF	ប្រចាំត្រីមាស
ចំនួនប្រជាជនទទួល បានតារកាលិក	គុណភាពអត្រាប្រជាជនបានប្រើប្រាស់ សេវា និងគុណភាពអត្រាប្រជាជនបាន ទទួលបានតារកាលិក	កំណត់ត្រា វិក្កយបត្រ	MoH, MoEYS, NSSF, MoSVY, NCDM	ប្រចាំត្រីមាស ឬប្រចាំឆ្នាំ
ភាគរយនៃប្រជាជន ដែលអាចទទួលបាន សេវាគាំពារសង្គម	គុណភាពអត្រាប្រជាជនបានប្រើប្រាស់ សេវា និងគុណភាពអត្រាប្រជាជន ទទួលបានតារកាលិក	អង្កេតសេដ្ឋកិច្ច សង្គមកិច្ចកម្ពុជា (ស្ទូឌីយ៉ូ)	MoP	២ឆ្នាំម្តង
ធនធានគ្រួសារបានកើនឡើង (Household Resource Increased)				
ចំនួនថវិកាតារកាលិក បានផ្ទេរ	គុណភាពចំនួនតារកាលិក ទទួលបានជាមធ្យម	កំណត់ត្រាថវិកា បានទូទាត់	MoH, MoEYS, NSSF, MoSVY, NCDM	ប្រចាំត្រីមាស

២.៥ សូចនាករកម្រិតធាតុចូល (INPUT INDICATORS)

រូបភាពទី៨ ៖ ក្រុមសូចនាករកម្រិតធាតុចូល



សូចនាករកម្រិតធាតុចូលមានធាតុផ្សំ ៤ ក្រុមគឺ ៖ (១) ការវិនិយោគដែលបានគ្រោងទុក (២) ការវិនិយោគជាក់ស្តែង (៣) ការកំណត់អាទិភាព និង (៤) គុណភាពវិនិយោគ ដែលក្នុងនោះមានសូចនាករសរុបទាំងអស់ចំនួន៨។

តារាងទី៧ ៖ ម៉ាទ្រីសសង្ខេបក្រុមសូចនាករកម្រិតធាតុចូល

សូចនាករ	គោលបំណង	ប្រភពទិន្នន័យ	អង្គការរាយការណ៍	វដ្តរាយការណ៍
ការវិនិយោគដែលបានគ្រោងទុក (Planned Investment)				
ថវិកាបានគ្រោងសម្រាប់សេវាគាំពារសង្គម	តាមដានការវិនិយោគលើប្រព័ន្ធគាំពារសង្គម តាមសមាសធាតុកម្មវិធីកម្មវិធី ឬរបប	តារាងគម្រោងថវិកា	GDB, NSSF	ប្រចាំឆ្នាំ
ថវិកាបានគ្រោងសម្រាប់សេវាសុខាភិបាល	តាមដានការវិនិយោគលើប្រព័ន្ធគាំពារសង្គម តាមសមាសធាតុកម្មវិធីកម្មវិធី ឬរបប	តារាងគម្រោងថវិកា	GDB, NSSF	ប្រចាំឆ្នាំ
ការវិនិយោគជាក់ស្តែង (Actual Investment)				
ថវិកាបានចំណាយសម្រាប់សេវាគាំពារសង្គម	តាមដានការវិនិយោគលើប្រព័ន្ធគាំពារសង្គម តាមសមាសធាតុកម្មវិធីកម្មវិធី ឬរបប	ផែនការថវិកាចំណាយ	GDB, NSSF	ប្រចាំឆ្នាំ
ថវិកាបានចំណាយសម្រាប់សេវាសុខាភិបាល	តាមដានការវិនិយោគលើប្រព័ន្ធគាំពារសង្គម តាមសមាសធាតុកម្មវិធីកម្មវិធី ឬរបប	ផែនការថវិកាចំណាយ	GDB, NSSF	ប្រចាំឆ្នាំ
ការកំណត់អាទិភាព (Prioritization)				
ភាគរយចំណាយថវិកាជាតិលើសេវាសំខាន់ៗ (អប់រំ សុខាភិបាល និងគាំពារសង្គម)	តាមដានការវិនិយោគ និងការកំណត់អាទិភាពលើសេវាសំខាន់ៗក្នុងចំណាយថវិកាជាតិ	របាយការណ៍ចំណាយ	GDB	ប្រចាំឆ្នាំ

ភាគរយចំណាយថវិកា ជាតិលើកម្មវិធីជំនួយ សង្គមរៀបរយនឹងផលិតផល ក្នុងស្រុកសរុប	តាមដានការវិនិយោគ និងការកំណត់ អាទិភាពលើសេវាសំខាន់ៗក្នុង ចំណាយថវិកាជាតិ	របាយការណ៍ ចំណាយ	GDB	ប្រចាំឆ្នាំ
គម្លាតវិនិយោគ (Investment Gap)				
សន្ទស្សន៍មូលដ្ឋាន អប្បបរមានៃកិច្ចគាំពារ សង្គម	កំណត់គម្លាតនៃការថែទាំសុខភាព និងទំហំប្រាក់ចំណូល	ការគណនា	GS-NSPC	ប្រចាំឆ្នាំ
គម្លាតភាពក្រីក្រសរុប របស់មនុស្សម្នាក់ៗ	ប៉ាន់ប្រមាណចំណាយលើការលុប បំបាត់ភាពក្រីក្រ	អង្កេតសេដ្ឋកិច្ច សង្គមកិច្ចកម្ពុជា (សូចនាករថ្មី)	MoP	២ឆ្នាំម្តង



ជំពូកទី៣
ការបញ្ចូល
ទិន្នន័យ

ជំពូកទី៣

ការបញ្ចូលទិន្នន័យ

៣.១ ទម្រង់នៃការបញ្ចូលទិន្នន័យ

ប្រព័ន្ធព័ត៌មានវិទ្យាសម្រាប់យន្តការតាមដាន និងវាយតម្លៃប្រព័ន្ធកាត់បន្ថយភាពក្រីក្រសង្គមត្រូវបានបង្កើតឡើង សម្រាប់បញ្ចូលទិន្នន័យ សូចនាករដែលអង្គការពារការណ៍មានកាតព្វកិច្ចរៀបចំ និងបញ្ចូលទិន្នន័យ។ អង្គការពារការណ៍នីមួយៗ ត្រូវចាត់តាំង បុគ្គល ឬក្រុមការងារបង្គោលផ្ទៃក្នុងដើម្បីសម្របសម្រួល និងបញ្ចូលទិន្នន័យក្នុងប្រព័ន្ធឌីជីថល ដោយបុគ្គល ឬក្រុមការងារ បង្គោលនេះនឹងមានគណនី និងលេខសម្ងាត់ដើម្បីចុះឈ្មោះក្នុងប្រព័ន្ធ។

រូបភាពទី៩ ៖ ផ្ទាំងបញ្ចូលទិន្នន័យ

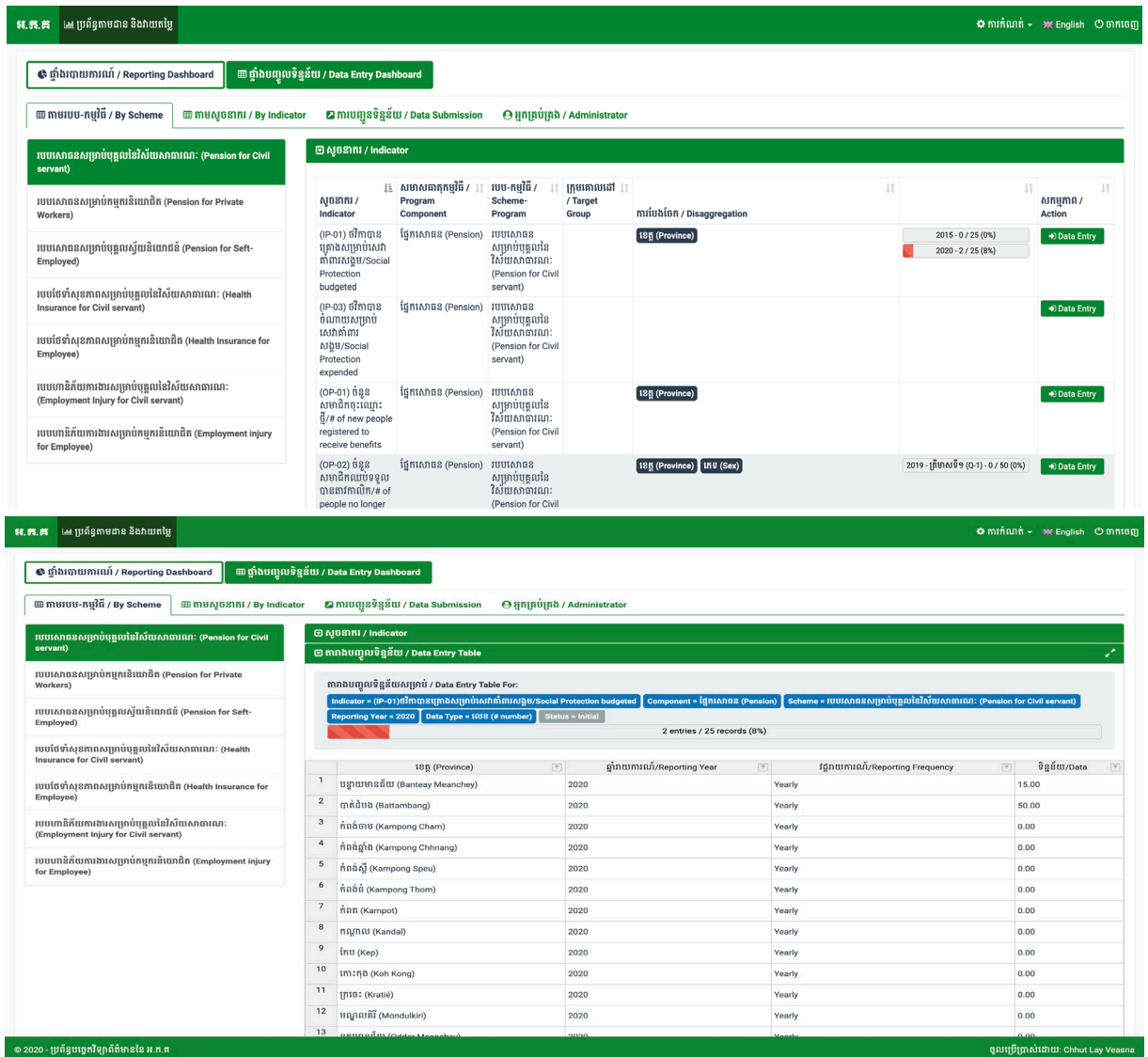

ទិន្នន័យនឹងបង្ហាញក្នុងផ្ទាំងព័ត៌មានអន្តរសកម្ម (Interactive Dashboards) ដែលអាចជួយឱ្យការវិភាគមានភាពងាយស្រួល សម្រាប់អ្នកប្រើប្រាស់ និងអាចបង្កើតគំរូរបាយការណ៍របស់សូចនាករសំខាន់ៗក្នុងប្រព័ន្ធកាត់បន្ថយភាពក្រីក្រសង្គម។

រូបភាពទី១០ ៖ ផ្ទាំងរបាយការណ៍

ស្វែងរកព័ត៌មានប្រព័ន្ធភារពារសង្គម / Find Social Protection System Information

ឆ្នាំ / Years:
 ត្រីមាស / Quarters:

 សមាសធាតុ / Components:
 របប-កម្មវិធី / Scheme-Program:

ការគ្របដណ្តប់ដែលបានពង្រីក Coverage Expanded
ប្រសិទ្ធភាព និងគុណភាពសេវាប្រយោជន៍ Service Quality and Effectiveness
ការទទួលបានការថែទាំសុខភាព និងអន្តរាគមន៍ដែលបានប្រសើរឡើង Access to Health Care and Benefits Improved
ការវិនិយោគ Investments
ការវិនិយោគ និងលទ្ធផល Investments Vs. Results

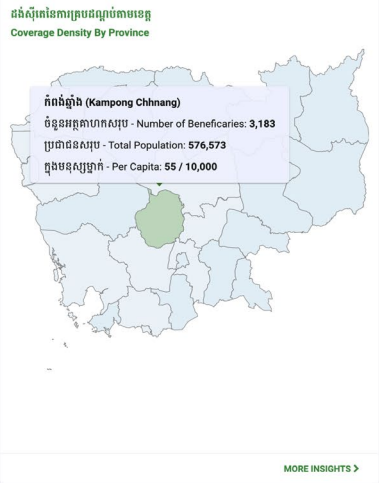
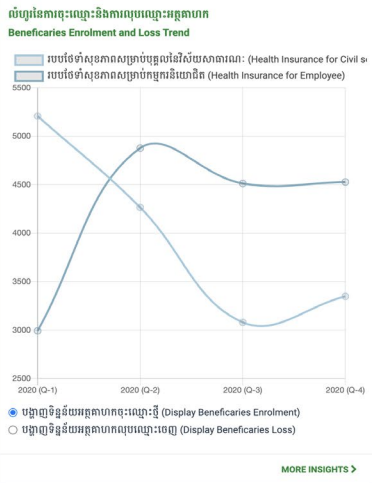
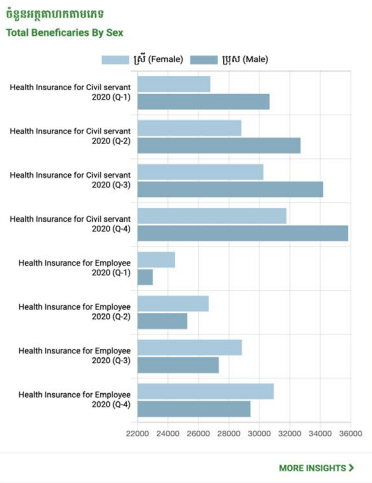
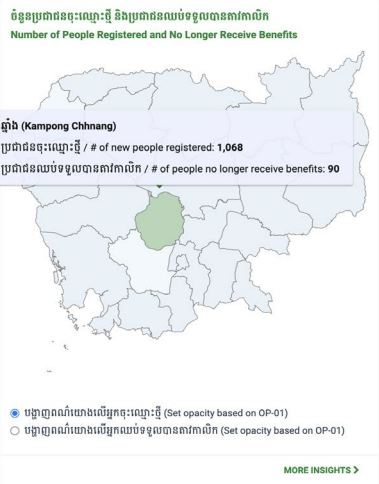
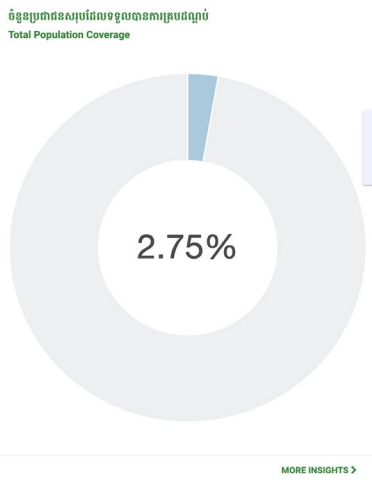
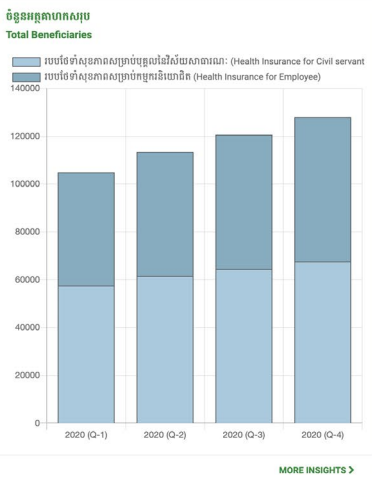

៣.២ គុណភាពទិន្នន័យ

អង្គការរាយការណ៍ត្រូវធានាឱ្យបាននូវភាពត្រឹមត្រូវពេញលេញនូវរាល់ព័ត៌មាន និងទិន្នន័យដែលបានបញ្ចូលក្នុងប្រព័ន្ធព័ត៌មានវិទ្យាក្នុងយន្តការតាមដាន និងវាយតម្លៃប្រព័ន្ធគាំពារសង្គម។

អគ្គលេខាធិការដ្ឋានក្រុមប្រឹក្សាជាតិគាំពារសង្គមមានតួនាទីពិនិត្យទិន្នន័យ និងព័ត៌មានដែលបានបញ្ចូលក្នុងប្រព័ន្ធ ដោយផ្អែកលើគោលការណ៍ធានាគុណភាពទិន្នន័យ (Data Quality Assurance) ចំនួន ០៦ រួមមាន ៖

១. ភាពត្រឹមត្រូវ និងសុពលភាព (Accuracy/Validity) ៖ ទិន្នន័យដែលចាត់ទុកថាត្រឹមត្រូវ គឺជាទិន្នន័យដែលវាស់វែងស្របនឹងគោលបំណង
២. ភាពជឿជាក់បាន (Reliability) ៖ ទិន្នន័យត្រូវបានវាស់វែង និងប្រមូលក្នុងវិធីសាស្ត្រ និងឧបករណ៍ដូចគ្នា
៣. ភាពពេញលេញ (Completeness) ៖ ទិន្នន័យដែលពេញលេញទាំងស្រុង គឺមិនមានបាត់ទិន្នន័យ
៤. ភាពច្បាស់លាស់ (Precision) ៖ ទិន្នន័យដែលមានព័ត៌មានលម្អិតគ្រប់គ្រាន់ (ឧទាហរណ៍ ៖ ភេទ និងតំបន់)
៥. ភាពទាន់ពេលវេលា (Timeliness) ៖ ទិន្នន័យមានបច្ចុប្បន្នភាព ហើយត្រូវបានបញ្ជូនទាន់ពេលវេលា និងអាចប្រើប្រាស់បាននៅពេលត្រូវការ
៦. សុចរិតភាព (Integrity) ៖ ទិន្នន័យមិនត្រូវមានភាពលម្អៀង ឬមិនត្រូវបានកែសម្រួលដោយចេតនា។

៣.៣ កាលកំណត់នៃការបញ្ចូលទិន្នន័យ

អង្គការរាយការណ៍មានរយៈពេល ៣០ (សាមសិប) ថ្ងៃ បន្ទាប់ពីការបញ្ចប់វដ្តនៃរបាយការណ៍នីមួយៗដើម្បីបញ្ចូលព័ត៌មាន និងទិន្នន័យទៅក្នុងប្រព័ន្ធព័ត៌មានវិទ្យា។



ជំពូកទី៤
តួនាទី
និងសូចនាករតាម
អង្គភាពរាយការណ៍

ជំពូកទី៤

តួនាទី និងសូចនាករតាមអង្គភាព រាយការណ៍

៤.១ តួនាទីរបស់អង្គភាពរាយការណ៍

អង្គភាពរាយការណ៍មានតួនាទីដូចខាងក្រោម ៖

- ផ្តល់ព័ត៌មាន និងទិន្នន័យទៅតាមសូចនាករ ដូចមានកំណត់ក្នុងចំណុច ៤.២ សូចនាករតាមអង្គភាពរាយការណ៍។
- ត្រូវមានការទទួលខុសត្រូវលើភាពត្រឹមត្រូវ ពេញលេញ និងគុណភាពនៃព័ត៌មាន និងទិន្នន័យដែលបានរាយការណ៍។
- ត្រូវកំណត់គោលដៅប្រចាំឆ្នាំនៃសូចនាករនីមួយៗ ដើម្បីអាចវាស់វែងការអនុវត្តគោលនយោបាយ និងកម្មវិធីនៃប្រព័ន្ធគាំពារសង្គម។
- ត្រូវចាត់តាំងជនបង្គោល ដើម្បីសម្របសម្រួល បញ្ជូនព័ត៌មាន និងបញ្ជូលទិន្នន័យក្នុងប្រព័ន្ធព័ត៌មានវិទ្យា សម្រាប់ការតាមដាន និងវាយតម្លៃ។
- ជនបង្គោលនៅតាមអង្គភាពរាយការណ៍មានតួនាទីគ្រប់គ្រងគណនី និងលេខសម្ងាត់ដើម្បីចូលប្រើប្រាស់ប្រព័ន្ធដែលផ្តល់ជូនដោយស្ថាប័នសម្របសម្រួល។
- ទិន្នន័យដែលជនបង្គោលបានបញ្ជូលក្នុងប្រព័ន្ធត្រូវចាត់ទុកជាទិន្នន័យផ្លូវការ។ ក្នុងករណីអង្គភាពរាយការណ៍មានបំណងកែសម្រួលទិន្នន័យដែលបានបញ្ជូលរួច អង្គភាពរាយការណ៍ត្រូវធ្វើការស្នើសុំជាលាយលក្ខណ៍អក្សរ មកស្នើសុំសម្របសម្រួលក្នុងរយៈពេល ២សប្តាហ៍ យ៉ាងយូរគិតចាប់ពីថ្ងៃដែលទិន្នន័យត្រូវបានបញ្ជូលក្នុងប្រព័ន្ធ។
- អង្គភាពរាយការណ៍មានរយៈពេល ៣០ (សាមសិប) ថ្ងៃ បន្ទាប់ពីការបញ្ចប់វគ្គនៃរបាយការណ៍នីមួយៗ ដើម្បីបញ្ជូលព័ត៌មាន និងទិន្នន័យទៅក្នុងប្រព័ន្ធព័ត៌មានវិទ្យា។
- ក្នុងករណីមិនអាចបំពេញកាតព្វកិច្ចរាយការណ៍ដូចមានកំណត់ខាងលើអង្គភាពរាយការណ៍ត្រូវជូនដំណឹងជាលាយលក្ខណ៍អក្សរ និងបញ្ជាក់អំពីមូលហេតុនៃការមិនអាចបំពេញកាតព្វកិច្ចបាន ជូនក្រុមប្រឹក្សាជាតិគាំពារសង្គម។

៤.២ សូចនាករតាមអង្គភាពរាយការណ៍

យន្តការតាមដាន និងវាយតម្លៃ នៃការអនុវត្តក្របខណ្ឌគោលនយោបាយជាតិគាំពារសង្គមតម្រូវឱ្យទិន្នន័យសូចនាករនីមួយៗមានភាពច្បាស់លាស់ និងអាចវាស់វែងបាន។ ជំពូកនេះ បង្ហាញពីតារាងលម្អិតនូវសូចនាករដែលបែងចែកតាមអង្គភាពរាយការណ៍។ តារាងសូចនាករនីមួយៗ មានបញ្ជាក់ពីលេខកូដសូចនាករ កម្រិត សមាសធាតុកម្មវិធី កម្មវិធី ឬរបប និយមន័យការបែងចែកគោលបំណង វដ្តរាយការណ៍ និងព័ត៌មានផ្សេងៗ។

៤.២.១ ក្រសួងសុខាភិបាល

រូបភាពទី១១ ៖ ក្រុមស្ថាប័នក្រសួងសុខាភិបាល



លេខកូដ	ស្ថាប័ន	វដ្តវាយការណ៍
ប្រសិទ្ធភាព និងស័ក្តិសិទ្ធភាពចំណាយ		
P-07	ភាគរយការទូទាត់ក្នុងរយៈពេល ១៥ ថ្ងៃ	ប្រចាំត្រីមាស
ការគ្របដណ្តប់បានពង្រីក		
OP-01	ចំនួនប្រជាជនចុះឈ្មោះថ្មី	ប្រចាំត្រីមាស
OP-05	ចំនួនប្រជាជនមានលក្ខខណ្ឌគ្រប់គ្រាន់ក្នុងការទទួលបានការកាលិក	ប្រចាំឆ្នាំ
ប្រសិទ្ធភាព និងគុណភាពសេវាបានប្រសើរឡើង		
OP-09	ចំនួនថ្ងៃក្នុងការទូទាត់	ប្រចាំត្រីមាស
OP-10	កម្រិតពេញចិត្តរបស់អ្នកជំងឺ	ប្រចាំត្រីមាស
OP-11	កម្រិតគុណភាពនៃការផ្តល់សេវាសុខាភិបាល	ប្រចាំត្រីមាស
OP-12	កម្រិតគុណភាពនៃការគ្រប់គ្រងមូលដ្ឋានសុខាភិបាល	ប្រចាំត្រីមាស
ការទទួលបានការថែទាំសុខភាព និងអត្ថប្រយោជន៍បានប្រសើរឡើង		
OP-14	ចំនួនករណីពិគ្រោះសុខភាព	ប្រចាំត្រីមាស
OP-15	ចំនួនប្រជាជនទទួលបានការកាលិក	ប្រចាំត្រីមាស
ធនធានគ្រួសារបានកើនឡើង		
OP-17	ចំនួនថវិកាតារាងកាលិកបានផ្ទេរ	ប្រចាំត្រីមាស

តារាងទី៨ ៖ ស្ថាប័នក្រសួងសុខាភិបាល

ស្ថាប័ន P-07	ភាគរយការទូទាត់ក្នុងរយៈពេល ១៥ ថ្ងៃ Percentage of eligible claims processed within 15 days
កម្រិតស្ថាប័ន	គោលការណ៍
ក្រុមស្ថាប័ន	ប្រសិទ្ធភាព និងស័ក្តិសិទ្ធភាពចំណាយ
សមាសធាតុកម្មវិធី	ផ្នែកថែទាំសុខភាព
កម្មវិធី/របប	មូលនិធិសមធម៌សុខាភិបាលសម្រាប់ប្រជាជនក្រីក្រ មូលនិធិសមធម៌សុខាភិបាលសម្រាប់ក្រុមប្រជាជនដទៃទៀត

និយមន័យ	ភាគយក ៖ ការទាមទារសរុបដែលបានទូទាត់ក្នុងរយៈពេល ១៥ ថ្ងៃ ភាគបែង ៖ ការទាមទារដែលមានលក្ខខណ្ឌគ្រប់គ្រាន់ត្រូវទូទាត់ទាំងអស់
ការបែងចែក	តាមរបប និងតាមរាជធានី ខេត្ត
គោលបំណង	លើកកម្ពស់គុណនេយ្យភាព និងការផ្តល់តាវកាលិក
វដ្តនៃការរាយការណ៍	ប្រចាំត្រីមាស

សូចនាករ OP-01	ចំនួនប្រជាជនចុះឈ្មោះថ្មី Number of new people registered to receive benefits
កម្រិតសូចនាករ	លទ្ធផលក្នុងឆ្នាំ
ក្រុមសូចនាករ	ការគ្របដណ្តប់បានពង្រីក
សមាសធាតុកម្មវិធី	ផ្នែកថែទាំសុខភាព
កម្មវិធី/របប	មូលនិធិសមធម៌សុខាភិបាលសម្រាប់ប្រជាជនក្រីក្រ
និយមន័យ	ចំនួនប្រជាជនសរុបទើបចុះឈ្មោះ និងមានសិទ្ធិទទួលបានតាវកាលិក
ការបែងចែក	តាមរាជធានី ខេត្ត និងតាមភេទ
គោលបំណង	តាមដានវឌ្ឍនភាពនៃការពង្រីកវិសាលភាពនៃកម្មវិធីនីមួយៗ និងគណនាវិសាលភាពដែលបានគ្របដណ្តប់
វដ្តនៃការរាយការណ៍	ប្រចាំត្រីមាស

សូចនាករ OP-05	ចំនួនប្រជាជនមានលក្ខខណ្ឌគ្រប់គ្រាន់ក្នុងការទទួលបានតាវកាលិក Number of people eligible for benefits
កម្រិតសូចនាករ	លទ្ធផលក្នុងឆ្នាំ
ក្រុមសូចនាករ	ការគ្របដណ្តប់បានពង្រីក
សមាសធាតុកម្មវិធី	ផ្នែកថែទាំសុខភាព
កម្មវិធី/របប	មូលនិធិសមធម៌សុខាភិបាលសម្រាប់ប្រជាជនក្រីក្រ
និយមន័យ	ការប៉ាន់ប្រមាណចំនួនប្រជាជនសរុបមានលក្ខខណ្ឌគ្រប់គ្រាន់ ដើម្បីទទួលបានតាវកាលិក រួមបញ្ចូលទាំងអ្នកបានចុះឈ្មោះ និងអ្នកដែលមិនទាន់បានចុះឈ្មោះ
ការបែងចែក	គ្មាន
គោលបំណង	គណនាវិសាលភាពដែលបានគ្របដណ្តប់
វដ្តនៃការរាយការណ៍	ប្រចាំឆ្នាំ

សូចនាករ OP-09	ចំនួនថ្ងៃក្នុងការទូទាត់ Number of days to reimburse
កម្រិតសូចនាករ	លទ្ធផលក្នុងឆ្នាំ
ក្រុមសូចនាករ	ប្រសិទ្ធភាព និងគុណភាពសេវាបានប្រសើរឡើង
សមាសធាតុកម្មវិធី	ផ្នែកថែទាំសុខភាព
កម្មវិធី/របប	មូលនិធិសមធម៌សុខាភិបាលសម្រាប់ប្រជាជនក្រីក្រ មូលនិធិសមធម៌សុខាភិបាលសម្រាប់ក្រុមប្រជាជនដទៃទៀត
និយមន័យ	ចំនួនថ្ងៃជាមធ្យមដែលមូលដ្ឋានសុខាភិបាលបានទទួលបានតាវកាលិក ដោយគិតចាប់ពីថ្ងៃដែលបានស្នើសុំរហូតដល់ថ្ងៃទទួលបានតាវកាលិក។

ការបែងចែក	តាមរបប និងតាមរាជធានី ខេត្ត
គោលបំណង	តាមដានរយៈពេលនៃការទូទាត់ការកែលម្អក្នុងការកាត់បន្ថយផលប៉ះពាល់
វដ្តនៃការរាយការណ៍	ប្រចាំត្រីមាស

សូចនាករ OP-10	កម្រិតពេញចិត្តរបស់អ្នកជំងឺ Patient satisfaction score
កម្រិតសូចនាករ	លទ្ធផលក្នុងឆ្នាំ
ក្រុមសូចនាករ	ប្រសិទ្ធភាព និងគុណភាពសេវាបានប្រសើរឡើង
សមាសធាតុកម្មវិធី	ផ្នែកថែទាំសុខភាព
កម្មវិធី/របប	មូលនិធិសមធម៌សុខាភិបាលសម្រាប់ប្រជាជនក្រីក្រ
និយមន័យ	ការវាស់វែងមតិរបស់អ្នកជំងឺចំពោះគុណភាពសេវាសុខភាពដែលបានទទួល
ការបែងចែក	តាមរាជធានី ខេត្ត
គោលបំណង	តាមដានគុណភាពសេវាសុខាភិបាល ដោយផ្អែកលើមតិរបស់អ្នកជំងឺ។
វដ្តនៃការរាយការណ៍	ប្រចាំត្រីមាស

សូចនាករ OP-11	កម្រិតគុណភាពនៃការផ្តល់សេវាសុខាភិបាល Health service delivery quality score
កម្រិតសូចនាករ	លទ្ធផលក្នុងឆ្នាំ
ក្រុមសូចនាករ	ប្រសិទ្ធភាព និងគុណភាពសេវាបានប្រសើរឡើង
សមាសធាតុកម្មវិធី	ផ្នែកថែទាំសុខភាព
កម្មវិធី/របប	មូលនិធិសមធម៌សុខាភិបាលសម្រាប់ប្រជាជនក្រីក្រ
និយមន័យ	ការវាស់ស្ទង់សមត្ថភាពបច្ចេកទេស និងអន្តរកម្មរវាងអ្នកជំងឺ និងអ្នកផ្តល់សេវា
ការបែងចែក	តាមរាជធានី ខេត្ត
គោលបំណង	តាមដានគុណភាពសេវាសុខាភិបាល (ផ្នែកដំណើរការ) ដោយផ្អែកលើការវាយតម្លៃរបស់ប្រធានគ្រប់គ្រងមន្ទីរពេទ្យ លើសមត្ថភាព វិជ្ជាជីវៈ និងការប្រាស្រ័យទាក់ទងរវាងអ្នកជំងឺ និងបុគ្គលិកមន្ទីរពេទ្យ
វដ្តនៃការរាយការណ៍	ប្រចាំត្រីមាស

សូចនាករ OP-12	កម្រិតគុណភាពនៃការគ្រប់គ្រងមូលដ្ឋានសុខាភិបាល Health facility management quality score
កម្រិតសូចនាករ	លទ្ធផលក្នុងឆ្នាំ
ក្រុមសូចនាករ	ប្រសិទ្ធភាព និងគុណភាពសេវាបានប្រសើរឡើង
សមាសធាតុកម្មវិធី	ផ្នែកថែទាំសុខភាព
កម្មវិធី/របប	មូលនិធិសមធម៌សុខាភិបាលសម្រាប់ប្រជាជនក្រីក្រ
និយមន័យ	វិធានការនៃការគ្រប់គ្រងហិរញ្ញវត្ថុ សេវាអ្នកជំងឺ ការត្រួតពិនិត្យការឆ្លងមេរោគ អនាម័យ និងការចោលកាកសំណល់វេជ្ជសាស្ត្រ។
ការបែងចែក	តាមរាជធានី ខេត្ត
គោលបំណង	តាមដានផ្នែកចរន្តសម្ព័ន្ធនៃគុណភាពសេវាសុខាភិបាល រួមមានការគ្រប់គ្រង ហិរញ្ញវត្ថុ បុគ្គលិក ហេដ្ឋារចនាសម្ព័ន្ធ ការទំនាក់ទំនង រវាងបុគ្គល និងឧបករណ៍វេជ្ជសាស្ត្រ

វដ្តនៃការរាយការណ៍	ប្រចាំត្រីមាស
-------------------	---------------

សូចនាករ OP-14	ចំនួនករណីពិគ្រោះសុខភាព Number of health consultations
កម្រិតសូចនាករ	លទ្ធផលក្នុងឆ្នាំ
ក្រុមសូចនាករ	ការទទួលបានការថែទាំសុខភាព និងអត្ថប្រយោជន៍បានប្រសើរឡើង
សមាសធាតុកម្មវិធី	ផ្នែកថែទាំសុខភាព
កម្មវិធី/របប	មូលនិធិសមធម៌សុខាភិបាលសម្រាប់ប្រជាជនក្រីក្រ មូលនិធិសមធម៌សុខាភិបាលសម្រាប់ក្រុមប្រជាជនដទៃទៀត
និយមន័យ	ចំនួនករណីដែលប្រជាជនបានទៅពិគ្រោះសុខភាពសរុប
ការបែងចែក	តាមរបប តាមរាជធានី ខេត្ត និងតាមភេទ
គោលបំណង	តាមដានអត្រាចំនួនប្រជាជនបានប្រើប្រាស់សេវា
វដ្តនៃការរាយការណ៍	ប្រចាំត្រីមាស

សូចនាករ OP-15	ចំនួនប្រជាជនទទួលបានតារាវិកា Number of people receiving benefits
កម្រិតសូចនាករ	លទ្ធផលក្នុងឆ្នាំ
ក្រុមសូចនាករ	ការទទួលបានការថែទាំសុខភាព និងអត្ថប្រយោជន៍បានប្រសើរឡើង
សមាសធាតុកម្មវិធី	ផ្នែកថែទាំសុខភាព
កម្មវិធី/របប	មូលនិធិសមធម៌សុខាភិបាលសម្រាប់ប្រជាជនក្រីក្រ មូលនិធិសមធម៌សុខាភិបាលសម្រាប់ក្រុមប្រជាជនដទៃទៀត
និយមន័យ	ចំនួនប្រជាជនសរុបដែលទទួលបានតារាវិកា
ការបែងចែក	តាមរបប តាមរាជធានី ខេត្ត និងតាមភេទ
គោលបំណង	គណនាអត្រាប្រជាជនបានប្រើប្រាស់សេវា និងគណនាអត្រាប្រជាជនទទួលបានតារាវិកា
វដ្តនៃការរាយការណ៍	ប្រចាំត្រីមាស

សូចនាករ OP-17	ចំនួនថវិកាតារាវិកាបានផ្ទេរ Total value of benefits transferred
កម្រិតសូចនាករ	លទ្ធផលក្នុងឆ្នាំ
ក្រុមសូចនាករ	ធនធានរបស់គ្រួសារបានកើនឡើង
សមាសធាតុកម្មវិធី	ផ្នែកថែទាំសុខភាព
កម្មវិធី/របប	មូលនិធិសមធម៌សុខាភិបាលសម្រាប់ប្រជាជនក្រីក្រ មូលនិធិសមធម៌សុខាភិបាលសម្រាប់ក្រុមប្រជាជនដទៃទៀត
និយមន័យ	ចំនួនថវិកាសរុបបានផ្តល់ជូនអត្តគាហក និងមូលដ្ឋានសុខាភិបាល
ការបែងចែក	តាមរបប និងតាមរាជធានី ខេត្ត
គោលបំណង	គណនាតារាវិកាបានផ្ទេរជាមធ្យម
វដ្តនៃការរាយការណ៍	ប្រចាំត្រីមាស

បញ្ជាក់ ៖ ការបែងចែករបស់សូចនាករ និងត្រូវធ្វើបច្ចុប្បន្នភាពតាមការចាំបាច់។

៤.២.២ ក្រសួងសង្គមកិច្ច អតីតយុទ្ធជន និងយុវនីតិសម្បទា

រូបភាពទី១២ ៖ ក្រុមស្ថាប័នស្របច្បាប់ក្រសួងសង្គមកិច្ច អតីតយុទ្ធជន និងយុវនីតិសម្បទា

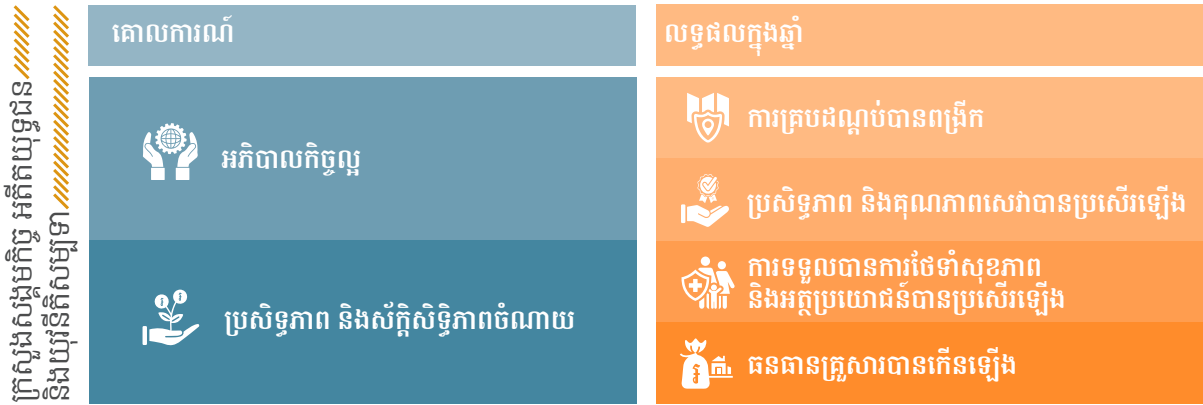

លេខកូដ	ស្ថាប័ន	វដ្តរាយការណ៍
អភិបាលកិច្ចល្អ		
P-01	ចំណាយជាក់ស្តែងធៀបនឹងថវិកាគ្រោង	ប្រចាំឆ្នាំ
ប្រសិទ្ធភាព និងស័ក្តិសិទ្ធភាពចំណាយ		
P-04	ចំណាយផ្នែករដ្ឋបាល និងចំណាយសរុប	ប្រចាំឆ្នាំ
ការគ្របដណ្តប់បានពង្រីក		
OP-01	ចំនួនប្រជាជនចុះឈ្មោះថ្មី	ប្រចាំឆ្នាំ
OP-02	ចំនួនប្រជាជនឈប់ទទួលបានតារាងកាត	ប្រចាំឆ្នាំ
OP-05	ចំនួនប្រជាជនមានលក្ខខណ្ឌគ្រប់គ្រាន់ក្នុងការទទួលបានតារាងកាត	ប្រចាំឆ្នាំ
ប្រសិទ្ធភាព និងគុណភាពសេវាបានប្រសើរឡើង		
OP-09	ចំនួនថ្ងៃក្នុងការទូទាត់	ប្រចាំត្រីមាស
ការទទួលបានការថែទាំសុខភាព និងអត្ថប្រយោជន៍បានប្រសើរឡើង		
OP-15	ចំនួនប្រជាជនទទួលបានតារាងកាត	ប្រចាំត្រីមាស
ធនធានគ្រួសារបានកើនឡើង		
OP-17	ចំនួនថវិកាតារាងកាតបានផ្ទេរ	ប្រចាំត្រីមាស

តារាងទី៩ ៖ ស្ថាប័នស្របច្បាប់ក្រសួងសង្គមកិច្ច អតីតយុទ្ធជន និងយុវនីតិសម្បទា

ស្ថាប័ន P-01	ចំណាយជាក់ស្តែងធៀបនឹងថវិកាគ្រោង Actual expenditure vs planned budget
កម្រិតស្ថាប័ន	គោលការណ៍
ក្រុមស្ថាប័ន	អភិបាលកិច្ចល្អ

សមាសធាតុកម្មវិធី	ការអភិវឌ្ឍមូលធនមនុស្ស សុខុមាលភាពរបស់ប្រជាជនងាយរងគ្រោះ ផ្នែកប្រាក់សោធន ផ្នែកពិការភាព
កម្មវិធី/របប	កម្មវិធីឧបត្ថម្ភសាច់ប្រាក់ជូនស្ត្រីមានផ្ទៃពោះ និងកុមារអាយុក្រោម ២ឆ្នាំ កម្មវិធីឧបត្ថម្ភសាច់ប្រាក់ជូនជនមានពិការភាព របបប្រាក់សោធនសម្រាប់មន្ត្រីរាជការស៊ីវិល (ប.ជ.ស) របបប្រាក់សោធនសម្រាប់អតីតយុទ្ធជន (ប.ជ.អ) មូលនិធិជនពិការ (ម.ជ.ព)
និយមន័យ	ភាគយក ៖ ថវិកាសរុបដែលបានអនុវត្ត ភាគបែង ៖ ថវិកាសរុបដែលបានគ្រោង
ការបែងចែក	តាមកម្មវិធី ឬរបប
គោលបំណង	កំណត់ផែនការ តម្រូវការ និង/ឬកំណត់បញ្ហា និងធនធានដែលមាន
វដ្តនៃការរាយការណ៍	ប្រចាំឆ្នាំ

សូចនាករ P-04	ចំណាយផ្នែករដ្ឋបាល និងចំណាយសរុប Administrative cost and total cost
កម្រិតសូចនាករ	គោលការណ៍
ក្រុមសូចនាករ	ប្រសិទ្ធភាព និងស័ក្តិសិទ្ធភាពចំណាយ
សមាសធាតុកម្មវិធី	ការអភិវឌ្ឍមូលធនមនុស្ស សុខុមាលភាពរបស់ប្រជាជនងាយរងគ្រោះ ផ្នែកប្រាក់សោធន ផ្នែកពិការភាព
កម្មវិធី/របប	កម្មវិធីឧបត្ថម្ភសាច់ប្រាក់ជូនស្ត្រីមានផ្ទៃពោះ និងកុមារអាយុក្រោម ២ឆ្នាំ កម្មវិធីឧបត្ថម្ភសាច់ប្រាក់ជូនជនមានពិការភាព របបប្រាក់សោធនសម្រាប់មន្ត្រីរាជការស៊ីវិល (ប.ជ.ស) របបប្រាក់សោធនសម្រាប់អតីតយុទ្ធជន (ប.ជ.អ) មូលនិធិជនពិការ (ម.ជ.ព)
និយមន័យ	ការចំណាយសរុបលើផ្នែករដ្ឋបាល (បូករួមបញ្ចូលទាំងប្រាក់ខែបុគ្គលិក) និងចំណាយសរុបទាំងអស់
ការបែងចែក	តាមកម្មវិធី ឬរបប តាមចំណាយរដ្ឋបាល និងចំណាយសរុប
គោលបំណង	តាមដាន និងវាយតម្លៃប្រសិទ្ធភាពនៃសមិទ្ធកម្មផ្នែករដ្ឋបាល
វដ្តនៃការរាយការណ៍	ប្រចាំឆ្នាំ

សូចនាករ OP-01	ចំនួនប្រជាជនចុះឈ្មោះថ្មី Number of new people registered to receive benefits
កម្រិតសូចនាករ	លទ្ធផលក្នុងឆ្នាំ
ក្រុមសូចនាករ	ការគ្របដណ្តប់បានពង្រីក

សមាសធាតុកម្មវិធី	ការអភិវឌ្ឍមូលធនមនុស្ស សុខុមាលភាពរបស់ប្រជាជនងាយរងគ្រោះ ផ្នែកប្រាក់សោធន ផ្នែកពិការភាព
កម្មវិធី/របប	កម្មវិធីឧបត្ថម្ភសាច់ប្រាក់ជូនស្ត្រីមានផ្ទៃពោះ និងកុមារអាយុក្រោម ២ឆ្នាំ កម្មវិធីឧបត្ថម្ភសាច់ប្រាក់ជូនជនមានពិការភាព របបប្រាក់សោធនសម្រាប់មន្ត្រីរាជការស៊ីវិល (ប.ជ.ស) របបប្រាក់សោធនសម្រាប់អតីតយុទ្ធជន (ប.ជ.អ) មូលនិធិជនពិការ (ម.ជ.ព)
និយមន័យ	ចំនួនប្រជាជនសរុបទើបចុះឈ្មោះ និងមានសិទ្ធិទទួលបានការកាលិក
ការបែងចែក	តាមកម្មវិធី ឬរបប តាមរាជធានី ខេត្ត និងតាមភេទ (ស្រី ឬប្រុស/ស្ត្រីមានផ្ទៃពោះ ឬកុមារ)
គោលបំណង	តាមដានវឌ្ឍនភាពនៃការពង្រីកវិសាលភាពនៃកម្មវិធីនីមួយៗ និងគណនាវិសាលភាពដែលបានគ្របដណ្តប់
វដ្តនៃការរាយការណ៍	ប្រចាំឆ្នាំ

សូចនាករ OP-02	ចំនួនប្រជាជនឈប់ទទួលបានការកាលិក Number of people no longer receiving benefits
កម្រិតសូចនាករ	លទ្ធផលក្នុងឆ្នាំ
ក្រុមសូចនាករ	ការគ្របដណ្តប់បានពង្រីក
សមាសធាតុកម្មវិធី	ការអភិវឌ្ឍមូលធនមនុស្ស សុខុមាលភាពរបស់ប្រជាជនងាយរងគ្រោះ ផ្នែកប្រាក់សោធន ផ្នែកពិការភាព
កម្មវិធី/របប	កម្មវិធីឧបត្ថម្ភសាច់ប្រាក់ជូនស្ត្រីមានផ្ទៃពោះ និងកុមារអាយុក្រោម ២ឆ្នាំ កម្មវិធីឧបត្ថម្ភសាច់ប្រាក់ជូនជនមានពិការភាព របបប្រាក់សោធនសម្រាប់មន្ត្រីរាជការស៊ីវិល (ប.ជ.ស) របបប្រាក់សោធនសម្រាប់អតីតយុទ្ធជន (ប.ជ.អ) មូលនិធិជនពិការ (ម.ជ.ព)
និយមន័យ	ចំនួនប្រជាជនសរុបបានចុះឈ្មោះ ប៉ុន្តែឈប់មានសិទ្ធិទទួលបានការកាលិក
ការបែងចែក	តាមកម្មវិធី ឬរបប តាមរាជធានី ខេត្ត និងតាមភេទ (ស្រី ឬប្រុស /ស្ត្រីមានផ្ទៃពោះ ឬកុមារ)
គោលបំណង	តាមដានអត្រាបោះបង់សិទ្ធិក្នុងការទទួលបានការកាលិក និងគណនាវិសាលភាពដែលបានគ្របដណ្តប់
វដ្តនៃការរាយការណ៍	ប្រចាំឆ្នាំ

សូចនាករ OP-05	ចំនួនប្រជាជនមានលក្ខខណ្ឌគ្រប់គ្រាន់ក្នុងការទទួលបានការកាលិក Number of people eligible for benefits
កម្រិតសូចនាករ	លទ្ធផលក្នុងឆ្នាំ
ក្រុមសូចនាករ	ការគ្របដណ្តប់បានពង្រីក

សមាសធាតុកម្មវិធី	ការអភិវឌ្ឍមូលធនមនុស្ស សុខុមាលភាពរបស់ប្រជាជនងាយរងគ្រោះ ផ្នែកប្រាក់សោធន ផ្នែកពិការភាព
កម្មវិធី/របប	កម្មវិធីឧបត្ថម្ភសាច់ប្រាក់ជូនស្ត្រីមានផ្ទៃពោះ និងកុមារអាយុក្រោម ២ឆ្នាំ កម្មវិធីឧបត្ថម្ភសាច់ប្រាក់ជូនជនមានពិការភាព របបប្រាក់សោធនសម្រាប់មន្ត្រីរាជការស៊ីវិល (ប.ជ.ស) របបប្រាក់សោធនសម្រាប់អតីតយុទ្ធជន (ប.ជ.អ) មូលនិធិជនពិការ (ម.ជ.ព)
និយមន័យ	ការប៉ាន់ប្រមាណចំនួនប្រជាជនសរុបរួមបញ្ចូលទាំងមន្ត្រីរាជការ យោធិន និងនគរបាលមាន លក្ខខណ្ឌគ្រប់គ្រាន់ ដើម្បីទទួលបានការគ្របដណ្តប់ រាប់បញ្ចូលទាំងអ្នកបានចុះឈ្មោះ និង អ្នកដែលមិនទាន់បានចុះឈ្មោះ
ការបែងចែក	តាមកម្មវិធី ឬរបប
គោលបំណង	គណនាវិសាលភាពដែលបានគ្របដណ្តប់
វដ្តនៃការរាយការណ៍	ប្រចាំឆ្នាំ

សូចនាករ OP-09	ចំនួនថ្ងៃក្នុងការទូទាត់ Number of days to issue payment
កម្រិតសូចនាករ	លទ្ធផលក្នុងឆ្នាំ
ក្រុមសូចនាករ	ប្រសិទ្ធភាព និងគុណភាពសេវាបានប្រសើរឡើង
សមាសធាតុកម្មវិធី	ការអភិវឌ្ឍមូលធនមនុស្ស សុខុមាលភាពរបស់ប្រជាជនងាយរងគ្រោះ ផ្នែកប្រាក់សោធន ផ្នែកពិការភាព
កម្មវិធី/របប	កម្មវិធីឧបត្ថម្ភសាច់ប្រាក់ជូនស្ត្រីមានផ្ទៃពោះ និងកុមារអាយុក្រោម ២ឆ្នាំ កម្មវិធីឧបត្ថម្ភសាច់ប្រាក់ជូនជនមានពិការភាព របបប្រាក់សោធនសម្រាប់មន្ត្រីរាជការស៊ីវិល (ប.ជ.ស) របបប្រាក់សោធនសម្រាប់អតីតយុទ្ធជន (ប.ជ.អ) មូលនិធិជនពិការ (ម.ជ.ព)
និយមន័យ	ចំនួនថ្ងៃជាមធ្យមដែលអត្តសាហកបានទទួលការកាលិក ដោយរាប់ចាប់ពីថ្ងៃដែលគាត់ត្រូវទទួល បានការកាលិក រហូតដល់ថ្ងៃដែលគាត់បានទទួលការកាលិក។
ការបែងចែក	តាមកម្មវិធី ឬរបប និងតាមរាជធានី ខេត្ត
គោលបំណង	តាមដានរយៈពេលនៃការទូទាត់ការកាលិក ក្នុងការកាត់បន្ថយផលប៉ះពាល់
វដ្តនៃការរាយការណ៍	ប្រចាំត្រីមាស

សូចនាករ OP-15	ចំនួនប្រជាជនទទួលបានការកាលិក Number of people receiving benefits
កម្រិតសូចនាករ	លទ្ធផលក្នុងឆ្នាំ

ក្រុមស្ថាប័ន	ការទទួលបានការថែទាំសុខភាព និងអត្ថប្រយោជន៍បានប្រសើរឡើង
សមាសធាតុកម្មវិធី	ការអភិវឌ្ឍមូលធនមនុស្ស សុខុមាលភាពរបស់ប្រជាជនងាយរងគ្រោះ ផ្នែកប្រាក់សោធន ផ្នែកពិការភាព
កម្មវិធី/របប	កម្មវិធីឧបត្ថម្ភសាច់ប្រាក់ជូនស្ត្រីមានផ្ទៃពោះ និងកុមារអាយុក្រោម ២ឆ្នាំ កម្មវិធីឧបត្ថម្ភសាច់ប្រាក់ជូនជនមានពិការភាព របបប្រាក់សោធនសម្រាប់មន្ត្រីរាជការស៊ីវិល (ប.ជ.ស) របបប្រាក់សោធនសម្រាប់អតីតយុទ្ធជន (ប.ជ.អ) មូលនិធិជនពិការ (ម.ជ.ព)
និយមន័យ	ចំនួនប្រជាជនសរុបដែលទទួលបានការកាត់បន្ថយ
ការបែងចែក	តាមកម្មវិធី ឬរបប តាមរាជធានី ខេត្ត និងតាមភេទ (ស្រី ឬប្រុស/ស្ត្រីមានផ្ទៃពោះ ឬកុមារ)
គោលបំណង	គណនាអត្រាប្រជាជនបានប្រើប្រាស់សេវា និងគណនាអត្រាប្រជាជនទទួលបានការកាត់បន្ថយ
វដ្តនៃការវាយការណ៍	ប្រចាំត្រីមាស

ស្ថាប័ន OP-17	ចំនួនថវិកាកាត់បន្ថយបានផ្ទេរ Total value of benefits transferred
កម្រិតស្ថាប័ន	លទ្ធផលក្នុងឆ្នាំ
ក្រុមស្ថាប័ន	ធនធានគ្រួសារបានកើនឡើង
សមាសធាតុកម្មវិធី	ការអភិវឌ្ឍមូលធនមនុស្ស សុខុមាលភាពរបស់ប្រជាជនងាយរងគ្រោះ ផ្នែកប្រាក់សោធន ផ្នែកពិការភាព
កម្មវិធី/របប	កម្មវិធីឧបត្ថម្ភសាច់ប្រាក់ជូនស្ត្រីមានផ្ទៃពោះ និងកុមារអាយុក្រោម ២ឆ្នាំ កម្មវិធីឧបត្ថម្ភសាច់ប្រាក់ជូនជនមានពិការភាព របបប្រាក់សោធនសម្រាប់មន្ត្រីរាជការស៊ីវិល (ប.ជ.ស) របបប្រាក់សោធនសម្រាប់អតីតយុទ្ធជន (ប.ជ.អ) មូលនិធិជនពិការ (ម.ជ.ព)
និយមន័យ	ចំនួនថវិកាសរុប បានផ្តល់ជូនអត្តគ្រាហក
ការបែងចែក	តាមកម្មវិធី ឬរបប តាមរាជធានី ខេត្ត និងតាមភេទ (ស្រី ឬប្រុស /ស្ត្រីមានផ្ទៃពោះ ឬកុមារ)
គោលបំណង	គណនាថវិកាកាត់បន្ថយបានផ្ទេរជាមធ្យម
វដ្តនៃការវាយការណ៍	ប្រចាំត្រីមាស

បញ្ជាក់ ៖ ការបែងចែករបស់ស្ថាប័ន និងត្រូវធ្វើបច្ចុប្បន្នភាពតាមការចាំបាច់។

៤.២.៣ ក្រសួងផែនការ

រូបភាពទី១៣ ៖ ក្រុមសូចនាករក្រសួងផែនការ



លេខកូដ សូចនាករ		វិធីវាយការណ៍
ភាពក្រីក្របានកាត់បន្ថយ		
G-01	ចំនួនប្រជាជនក្នុងគ្រួសារក្រីក្រ	ប្រចាំឆ្នាំ
G-02	អត្រាភាពក្រីក្រ	២ឆ្នាំម្តង
G-03	គម្លាតភាពក្រីក្រ	២ឆ្នាំម្តង
G-04	សន្ទស្សន៍នៃភាពក្រីក្ររបស់កុមារផ្នែកលើសមាសភាពចម្រុះ	រៀងរាល់ ៥ឆ្នាំ
ភាពងាយរងគ្រោះបានកាត់បន្ថយ		
G-05	ភាគរយនៃប្រជាជនក្រោមបន្ទាត់ភាពងាយរងគ្រោះ	២ឆ្នាំម្តង
G-06	ភាគរយនៃកំណើនទ្រព្យសកម្មគ្រួសារ	២ឆ្នាំម្តង
G-09	ភាគរយនៃគ្រួសារមានបង្គន់អនាម័យផ្ទាល់ខ្លួន	២ឆ្នាំម្តង
វិសមភាពបានកាត់បន្ថយ		
G-10	មេគុណ Gini/សន្ទស្សន៍វិសមភាពចំណាយ	២ឆ្នាំម្តង
G-11	ផលធៀប Palma	២ឆ្នាំម្តង
ប្រសិទ្ធភាព និងគុណភាពសេវាបានប្រសើរឡើង		
OP-13	កម្រិតនៃការយល់ឃើញលើគុណភាពសេវាសុខភាព	២ឆ្នាំម្តង
ធនធានគ្រួសារបានកើនឡើង		
OP-16	ភាគរយនៃប្រជាជនដែលអាចទទួលបានសេវាគាំពារសង្គម	២ឆ្នាំម្តង
គម្លាតវិនិយោគ		
IP-08	គម្លាតភាពក្រីក្រសរុបរបស់មនុស្សម្នាក់ៗ	២ឆ្នាំម្តង

តារាងទី១០ ៖ សូចនាករក្រសួងផែនការ

សូចនាករ G-01	ចំនួនប្រជាជនក្នុងគ្រួសារក្រីក្រ Number of individuals in poor households
កម្រិតសូចនាករ	បច្ច័យ

ក្រុមសូចនាករ	ភាពក្រីក្របានកាត់បន្ថយ
សមាសធាតុកម្មវិធី	គ្មាន
របប/កម្មវិធី	គ្មាន
និយមន័យ	ចំនួនប្រជាជនសរុបចូលរួមបានចុះក្នុងបញ្ជីគ្រួសារក្រីក្រ
ការបែងចែក	កម្រិតភាពក្រីក្រ (១ ឬ ២) តាមរាជធានី ខេត្ត តាមភេទ និងតាមតំបន់ (ទីប្រជុំជន/ជនបទ)
គោលបំណង	តាមដាននិន្នាការភាពក្រីក្រ
វដ្តនៃការរាយការណ៍	ប្រចាំឆ្នាំ

សូចនាករ G-02	អត្រាភាពក្រីក្រ Poverty rate
កម្រិតសូចនាករ	បច្ច័យ
ក្រុមសូចនាករ	ភាពក្រីក្របានកាត់បន្ថយ
សមាសធាតុកម្មវិធី	គ្មាន
កម្មវិធី/របប	គ្មាន
និយមន័យ	ភាគរយប្រជាជនរស់នៅក្រោមបន្ទាត់ភាពក្រីក្រថ្នាក់ជាតិ (ផ្អែកលើចំណូលចំណាយ)
ការបែងចែក	តាមថ្នាក់ជាតិ និងតាមតំបន់ (ភ្នំពេញ/ទីប្រជុំជន/ជនបទ)
គោលបំណង	តាមដាននិន្នាការភាពក្រីក្រ
វដ្តនៃការរាយការណ៍	២ឆ្នាំម្តង

សូចនាករ G-03	គម្លាតភាពក្រីក្រ Poverty gap
កម្រិតសូចនាករ	បច្ច័យ
ក្រុមសូចនាករ	ភាពក្រីក្របានកាត់បន្ថយ
សមាសធាតុកម្មវិធី	គ្មាន
កម្មវិធី/របប	គ្មាន
និយមន័យ	ភាគរយក ៖ ប្រាក់ចំណូលសរុបរបស់ប្រជាជនក្រីក្រ។ ភាគបែង ៖ ចំនួនប្រជាជនសរុបដែលរស់នៅត្រឹម ឬក្រោមបន្ទាត់ភាពក្រីក្រ។
ការបែងចែក	តាមថ្នាក់ជាតិ និងតាមតំបន់ (ភ្នំពេញ/ទីប្រជុំជន/ជនបទ)
គោលបំណង	ស្វែងរកគម្លាតភាពក្រីក្រគិតជាភាគរយនៃប្រាក់ចំណូលរបស់ប្រជាជនក្រីក្រ ដែលរស់នៅក្រោមបន្ទាត់ភាពក្រីក្រ
វដ្តនៃការរាយការណ៍	២ឆ្នាំម្តង

សូចនាករ G-04	សន្ទស្សន៍នៃភាពក្រីក្ររបស់កុមារផ្អែកលើសមាសភាពចម្រុះ Multi-dimensional child poverty index
កម្រិតសូចនាករ	បច្ច័យ
ក្រុមសូចនាករ	ភាពក្រីក្របានកាត់បន្ថយ
សមាសធាតុកម្មវិធី	គ្មាន

កម្មវិធី/របប	គ្មាន
និយមន័យ	ការវាស់វែងភាពក្រីក្ររបស់កុមារដោយយោងលើសមាសភាពមួយចំនួនដូចជា ៖ ការអប់រំ ព័ត៌មាន អាហារូបត្ថម្ភ សុខភាព ទឹកស្អាត អនាម័យ លំនៅដ្ឋាន និងអំពើហិង្សា។
ការបែងចែក	សន្ទស្សន៍រួម និងតាមផ្នែក (ការអប់រំ ព័ត៌មាន អាហារូបត្ថម្ភ សុខភាព ទឹកស្អាត អនាម័យ លំនៅដ្ឋាន និងអំពើហិង្សា)
គោលបំណង	វាស់វែងនូវលទ្ធភាពជាក់ស្តែងរបស់កុមារ ក្នុងការទទួលបាននូវអាហារ ទំនិញ និងសេវា ដែលជាមូលដ្ឋានគ្រឹះសម្រាប់ការអភិវឌ្ឍ និងសិទ្ធិពេញលេញរបស់កុមារក្រោមអនុសញ្ញាស្តីពីសិទ្ធិកុមារ។
វដ្តនៃការរាយការណ៍	រៀងរាល់ ៥ឆ្នាំ

សូចនាករ G-05	ភាគរយនៃប្រជាជនក្រោមបន្ទាត់ភាពងាយរងគ្រោះ Percentage of population below the vulnerability line
កម្រិតសូចនាករ	បច្ច័យ
ក្រុមសូចនាករ	ភាពងាយរងគ្រោះបានកាត់បន្ថយ
សមាសធាតុកម្មវិធី	គ្មាន
កម្មវិធី/របប	គ្មាន
និយមន័យ	ប្រជាជនងាយរងគ្រោះខាងហិរញ្ញវត្ថុដែលរស់នៅចន្លោះ ១០០% -១៥០% នៃបន្ទាត់ភាពក្រីក្រ។
ការបែងចែក	តាមថ្នាក់ជាតិ តាមតំបន់ (ភ្នំពេញ/ទីប្រជុំជន/ជនបទ) និងតាមភេទ (មេត្រូវសារ)
គោលបំណង	គណនាភាគរយប្រជាជនប្រឈមភាពងាយរងគ្រោះផ្នែកហិរញ្ញវត្ថុ
វដ្តនៃការរាយការណ៍	២ឆ្នាំម្តង

សូចនាករ G-06	ភាគរយនៃកំណើនទ្រព្យសកម្មគ្រួសារ Percentage of household assets increased
កម្រិតសូចនាករ	បច្ច័យ
ក្រុមសូចនាករ	ភាពងាយរងគ្រោះបានកាត់បន្ថយ
សមាសធាតុកម្មវិធី	គ្មាន
កម្មវិធី/របប	គ្មាន
និយមន័យ	ការកើនឡើងទ្រព្យសកម្មគ្រួសាររួមមាន ម៉ូតូ កង់ ទូក គ្រឿងយន្ត។ល។
ការបែងចែក	តាមថ្នាក់ជាតិ និងតាមតំបន់ (ភ្នំពេញ/ទីប្រជុំជន/ជនបទ)
គោលបំណង	គណនាកំណើនទ្រព្យសកម្មនៃគ្រួសារ ដែលជាកត្តាកំណត់ការកាត់បន្ថយភាពងាយរងគ្រោះផ្នែកហិរញ្ញវត្ថុ
វដ្តនៃការរាយការណ៍	២ឆ្នាំម្តង

សូចនាករ G-09	ភាគរយនៃគ្រួសារមានបង្គន់អនាម័យផ្ទាល់ខ្លួន Percentage of households with improved, not shared sanitation facility
កម្រិតសូចនាករ	បច្ច័យ
ក្រុមសូចនាករ	ភាពងាយរងគ្រោះបានកាត់បន្ថយ
សមាសធាតុកម្មវិធី	គ្មាន

កម្មវិធី/របប	គ្មាន
និយមន័យ	ភាគយក ៖ ចំនួនគ្រួសារដែលមានបង្គន់អនាម័យល្អប្រសើរ ភាគបែង ៖ ចំនួនគ្រួសារសរុប បង្គន់អនាម័យល្អប្រសើរសំដៅទៅលើបង្គន់ដែលប្រើប្រាស់សម្រាប់តែសមាជិកគ្រួសារហើយមានលក្ខខណ្ឌដូចខាងក្រោម ៖ (១) បង្គន់ហូរភ្ជាប់ទៅនឹងប្រព័ន្ធលូ (២) បង្គន់ហូរភ្ជាប់ទៅនឹងធុងទឹកស្អុយ (៣) បង្គន់រណ្តៅដែលមានខ្យល់ចេញចូលបានល្អ
ការបែងចែក	តាមថ្នាក់ជាតិ និងតាមតំបន់ (ភ្នំពេញ/ទីប្រជុំជន/ជនបទ)
គោលបំណង	ស្វែងរកអត្រាគ្រួសារដែលមិនមានបង្គន់អនាម័យល្អប្រសើរ ពីព្រោះបង្គន់គ្មានអនាម័យធ្វើឱ្យកើតជំងឺរាករូស ដែលបណ្តាលឱ្យបាត់បង់ផលិតភាពការងាររបស់ប្រជាជនប្រចាំថ្ងៃ ព្រមទាំងចំណាយលើថ្នាំព្យាបាល
វដ្តនៃការវាយការណ៍	២ឆ្នាំម្តង

សូចនាករ G-10	មេគុណ Gini/សន្ទស្សន៍វិសមភាពចំណាយ Gini Coefficient
កម្រិតសូចនាករ	បច្ច័យ
ក្រុមសូចនាករ	វិសមភាពបានកាត់បន្ថយ
សមាសធាតុកម្មវិធី	គ្មាន
កម្មវិធី/របប	គ្មាន
និយមន័យ	ការគណនាខ្សែកោង Lorenz ដោយប្រើ ភាគរយបូកបណ្តាក់នៃប្រាក់ចំណូលសរុប ធៀបនឹងចំនួនអ្នកទទួលសរុប (គិតចាប់ពីជនក្រីក្របំផុត ឬគ្រួសារក្រីក្របំផុត)។ មេគុណ Gini គណនាភាគរយផ្ទៃក្រោមខ្សែកោង Lorenz និងភាគរយនៃផ្ទៃក្រោមបន្ទាត់ ៤៥ ដឺក្រេ។
ការបែងចែក	គ្មាន
គោលបំណង	វាស់គម្លាតនៃការបែងចែកចំណាយជាក់ស្តែងរបស់បុគ្គល ឬគ្រួសារជាមួយការបែងចែងបែបសមភាព
វដ្តនៃការវាយការណ៍	២ឆ្នាំម្តង

សូចនាករ G-11	ផលធៀប Palma Palma ratio
កម្រិតសូចនាករ	បច្ច័យ
ក្រុមសូចនាករ	វិសមភាពបានកាត់បន្ថយ
សមាសធាតុកម្មវិធី	គ្មាន
កម្មវិធី/របប	គ្មាន
និយមន័យ	ភាគយក ៖ ចំណូលសរុបដែលទទួលបានពី ១០% នៃប្រជាជនដែលមានចំណូលខ្ពស់បំផុត ភាគបែង ៖ ចំណូលសរុបដែលទទួលបានពី ៤០% នៃប្រជាជនដែលមានចំណូលទាបបំផុត
ការបែងចែក	គ្មាន
គោលបំណង	ពិនិត្យវិសមភាពប្រាក់ចំណូល
វដ្តនៃការវាយការណ៍	២ឆ្នាំម្តង

សូចនាករ OP-13	កម្រិតនៃការយល់ឃើញលើគុណភាពសេវាសុខភាព Health service quality perception score
កម្រិតសូចនាករ	លទ្ធផលក្នុងឆ្នាំ
ក្រុមសូចនាករ	ប្រសិទ្ធភាព និងគុណភាពសេវាបានប្រសើរឡើង
សមាសធាតុកម្មវិធី	គ្មាន
កម្មវិធី/របប	គ្មាន
និយមន័យ	កម្រិតនៃការពេញចិត្តលើបុគ្គលិកលក្ខណៈសំខាន់ៗពាក់ព័ន្ធនឹងការផ្តល់សេវាសុខាភិបាល ដូចជា ភាពរួសរាយ អគារមានអនាម័យ ការពន្យល់ធាតុវិជ្ជមានបានក្លាយ ក្លាយ និងការពន្យល់ណែនាំ ពីវិធីថែទាំជំងឺ
ការបែងចែក	តាមថ្នាក់ជាតិ តាមតំបន់ (ភ្នំពេញ/ទីប្រជុំជន/ជនបទ) និងតាមអ្នកផ្តល់សេវា (សាធារណៈ/ឯកជន)
គោលបំណង	តាមដានកម្រិតគុណភាពដោយផ្ដោតលើការកែលម្អគុណភាពសេវាសុខាភិបាល
វដ្តនៃការរាយការណ៍	២ឆ្នាំម្តង

សូចនាករ OP-16	ភាគរយនៃប្រជាជនដែលអាចទទួលបានសេវាគាំពារសង្គម Percentage of population accessing social protection services
កម្រិតសូចនាករ	លទ្ធផលក្នុងឆ្នាំ
ក្រុមសូចនាករ	ការទទួលបានការថែទាំសុខភាព និងអត្ថប្រយោជន៍បានប្រសើរឡើង
សមាសធាតុកម្មវិធី	ផ្នែកថែទាំសុខភាព ផ្នែកប្រាក់សោធន ផ្នែកហានិភ័យការងារ ផ្នែកពិការភាព ការអភិវឌ្ឍមូលធនមនុស្ស សុខុមាលភាពរបស់ប្រជាជនងាយរងគ្រោះ ការឆ្លើយតបទៅនឹងគ្រោះអាសន្ន
កម្មវិធី/របប	មូលនិធិសមធម៌សុខាភិបាល របបថែទាំសុខភាពសម្រាប់បុគ្គលដែលស្ថិតនៅក្នុងវិស័យសាធារណៈ របបថែទាំសុខភាពសម្រាប់កម្មករនិយោជិត របបថែទាំសុខភាពសម្រាប់បុគ្គលស្វ័យនិយោជន៍ របបប្រាក់សោធនសម្រាប់បុគ្គលនៃវិស័យសាធារណៈ របបប្រាក់សោធនសម្រាប់កម្មករនិយោជិត របបប្រាក់សោធនសម្រាប់បុគ្គលស្វ័យនិយោជន៍ របបប្រាក់សោធនសម្រាប់មន្ត្រីរាជការស៊ីវិល (ប.ជ.ស) របបប្រាក់សោធនសម្រាប់អតីតយុទ្ធជន (ប.ជ.អ) របបហានិភ័យការងារសម្រាប់បុគ្គលនៃវិស័យសាធារណៈ របបហានិភ័យការងារសម្រាប់កម្មករនិយោជិត មូលនិធិជនពិការ (ម.ជ.ព) កម្មវិធីឧបត្ថម្ភសាច់ប្រាក់ជូនស្ត្រីមានផ្ទៃពោះ និងកុមារអាយុក្រោម ២ឆ្នាំ កម្មវិធីអាហារូបករណ៍សម្រាប់ថ្នាក់បឋមសិក្សា និងមធ្យមសិក្សា កម្មវិធីផ្តល់អាហារនៅតាមសាលារៀន ដោយប្រើប្រាស់កសិផលក្នុងសហគមន៍ កម្មវិធីឧបត្ថម្ភសាច់ប្រាក់ជូនជនមានពិការភាព កម្មវិធីសន្តិសុខស្បៀង

និយមន័យ	ភាគរយប្រជាជនសរុបទទួលបានការកែលម្អទៅតាមរបប ឬកម្មវិធីនីមួយៗ
ការបែងចែក	តាមកម្មវិធី ឬរបប តាមថ្នាក់ជាតិ និង តាមតំបន់ (ភ្នំពេញ/ទីប្រជុំជន/ជនបទ)
គោលបំណង	គណនាអត្រាប្រជាជនបានប្រើប្រាស់សេវា និងប្រជាជនទទួលបានការកែលម្អ
វដ្តនៃការរាយការណ៍	២ឆ្នាំម្តង

សូចនាករ IP-08	គម្លាតភាពក្រីក្រសរុបរបស់មនុស្សម្នាក់ៗ Aggregate poverty gap per capita
កម្រិតសូចនាករ	ធាតុចូល
ក្រុមសូចនាករ	គម្លាតវិនិយោគ
សមាសធាតុកម្មវិធី	គ្មាន
កម្មវិធី/របប	គ្មាន
និយមន័យ	ភាគរយក្រីក្រ ៖ គម្លាតភាពក្រីក្រសរុប ភាគបែង ៖ ចំនួនប្រជាជនសរុបស្ថិតនៅក្រោមបន្ទាត់ភាពក្រីក្រ
ការបែងចែក	គ្មាន
គោលបំណង	ប៉ាន់ប្រមាណចំណាយលើការលុបបំបាត់ភាពក្រីក្រតាមរយៈការផ្ទេរការកែលម្អឱ្យចំពោះគោលដៅ
វដ្តនៃការរាយការណ៍	២ឆ្នាំម្តង

បញ្ជាក់ ៖ ការបែងចែករបស់សូចនាករ និងត្រូវធ្វើបច្ចុប្បន្នភាពតាមការចាំបាច់។

៤.២.៤ ក្រសួងអប់រំ យុវជន និងកីឡា

រូបភាពទី១៤ ៖ ក្រុមស្ថាប័ននៃក្រសួងអប់រំ យុវជន និងកីឡា



លេខកូដ	ស្ថាប័ន	វិធានការណ៍
អភិបាលកិច្ចល្អ		
P-01	ចំណាយជាក់ស្តែងរៀបចំវិភាគគ្រោង	ប្រចាំត្រីមាស
ប្រសិទ្ធភាព និងស័ក្តិសិទ្ធភាពចំណាយ		
P-04	ចំណាយផ្នែករដ្ឋបាល និងចំណាយសរុប	ប្រចាំឆ្នាំ
មូលធនមនុស្សបានបន្តអភិវឌ្ឍ		
OC-09	អត្រាពិតនៃការសិក្សា	ប្រចាំឆ្នាំ
OC-10	អត្រាបោះបង់ការសិក្សា	ប្រចាំឆ្នាំ
OC-11	អត្រាបញ្ចប់ការសិក្សានៅបឋមសិក្សា និងមធ្យមសិក្សា	ប្រចាំឆ្នាំ
ការគ្របដណ្តប់បានពង្រីក		
OP-01	ចំនួនសិស្សចុះឈ្មោះថ្មី ទទួលបានតារាងកាលិក	ប្រចាំឆ្នាំ
OP-02	ចំនួនសិស្សឈប់ទទួលបានតារាងកាលិក	ប្រចាំឆ្នាំ
OP-03	ចំនួនសាលារៀនគោលដៅ	ប្រចាំឆ្នាំ
OP-04	ចំនួនសាលារៀនទាំងអស់	ប្រចាំឆ្នាំ
OP-05	ចំនួនកុមារមានលក្ខខណ្ឌគ្រប់គ្រាន់ក្នុងការទទួលបានតារាងកាលិក	ប្រចាំឆ្នាំ
ប្រសិទ្ធភាព និងគុណភាពសេវាបានប្រសើរឡើង		
OP-09	ចំនួនថ្ងៃក្នុងការទូទាត់តារាងកាលិក	ប្រចាំត្រីមាស
ការទទួលបានការថែទាំសុខភាព និងអត្ថប្រយោជន៍បានប្រសើរឡើង		
OP-15	ចំនួនសិស្សទទួលបានតារាងកាលិក	ប្រចាំឆ្នាំ
ធនធានគ្រួសារបានកើនឡើង		
OP-17	ចំនួនថវិកាតារាងកាលិកបានផ្ទេរ	ប្រចាំត្រីមាស

តារាងទី១១ ៖ សូចនាករក្រសួងអប់រំ យុវជន និងកីឡា

សូចនាករ P-01	ចំណាយជាក់ស្តែងធៀបនឹងថវិកាគ្រោង Actual expenditure vs planned budget
កម្រិតសូចនាករ	គោលការណ៍
ក្រុមសូចនាករ	អភិបាលកិច្ចល្អ
សមាសធាតុកម្មវិធី	ការអភិវឌ្ឍមូលធនមនុស្ស
កម្មវិធី/របប	កម្មវិធីអាហារូបករណ៍សម្រាប់ថ្នាក់បឋមសិក្សា និងមធ្យមសិក្សា កម្មវិធីផ្តល់អាហារនៅតាមសាលារៀន ដោយប្រើប្រាស់កសិផលក្នុងសហគមន៍
និយមន័យ	ភាគយក ៖ ថវិកាសរុបដែលបានចំណាយ ភាគបែង ៖ ថវិកាសរុបដែលបានគ្រោង
ការបែងចែក	តាមកម្មវិធី
គោលបំណង	កំណត់ផែនការ តម្រូវការ និង/ឬកំណត់បញ្ហា និងធនធានដែលមាន
វដ្តនៃការវាយការណ៍	ប្រចាំត្រីមាស

សូចនាករ P-04	ចំណាយផ្នែករដ្ឋបាល និងចំណាយសរុប Administrative cost and total cost
កម្រិតសូចនាករ	គោលការណ៍
ក្រុមសូចនាករ	ប្រសិទ្ធភាព និងស័ក្តិសិទ្ធភាពចំណាយ
សមាសធាតុកម្មវិធី	ការអភិវឌ្ឍមូលធនមនុស្ស
កម្មវិធី/របប	កម្មវិធីអាហារូបករណ៍សម្រាប់ថ្នាក់បឋមសិក្សា និងមធ្យមសិក្សា កម្មវិធីផ្តល់អាហារតាមសាលារៀន ដោយប្រើប្រាស់កសិផលក្នុងសហគមន៍
និយមន័យ	ចំណាយសរុបលើផ្នែករដ្ឋបាល (បូករួមបញ្ចូលទាំងប្រាក់ខែបុគ្គលិក) និងចំណាយសរុបទាំងអស់
ការបែងចែក	តាមកម្មវិធី តាមចំណាយរដ្ឋបាល និងចំណាយសរុប
គោលបំណង	តាមដាន និងវាយតម្លៃ ប្រសិទ្ធភាពនៃសមិទ្ធកម្មផ្នែករដ្ឋបាល
វដ្តនៃការវាយការណ៍	ប្រចាំឆ្នាំ

សូចនាករ OC-09	អត្រាពិតនៃការសិក្សា Net enrollment rate
កម្រិតសូចនាករ	លទ្ធផលចុងក្រោយ
ក្រុមសូចនាករ	មូលធនមនុស្សបានបន្តអភិវឌ្ឍ
សមាសធាតុកម្មវិធី	ការអភិវឌ្ឍមូលធនមនុស្ស
កម្មវិធី/របប	គ្មាន
និយមន័យ	ភាគយក ៖ ចំនួនកុមារគ្រប់អាយុចូលរៀនហើយបានចុះឈ្មោះចូលរៀន ភាគបែង ៖ ចំនួនកុមារគ្រប់អាយុចូលរៀនសរុប
ការបែងចែក	តាមរាជធានី ខេត្ត និងតាមភេទ

គោលបំណង	វាយតម្លៃសមិទ្ធផលកម្មវិធីផ្តល់អាហារតាមសាលារៀន ដោយប្រើប្រាស់កសិផលក្នុងសហគមន៍ និងកម្មវិធីអាហារូបករណ៍សម្រាប់ថ្នាក់បឋមសិក្សា និងមធ្យមសិក្សា
វដ្តនៃការរាយការណ៍	ប្រចាំឆ្នាំ

សូចនាករ OC-10	អត្រាបោះបង់ការសិក្សា Drop-out rate
កម្រិតសូចនាករ	លទ្ធផលចុងក្រោយ
ក្រុមសូចនាករ	មូលធនមនុស្សបានបន្តអភិវឌ្ឍ
សមាសធាតុកម្មវិធី	ការអភិវឌ្ឍមូលធនមនុស្ស
កម្មវិធី/របប	គ្មាន
និយមន័យ	សមាមាត្រចំនួនសិស្សមិនបានបញ្ចប់ឆ្នាំសិក្សាណាមួយ [អត្រាបោះបង់ = ១០០% - (អត្រាឡើងថ្នាក់ + អត្រាត្រួតថ្នាក់)]
ការបែងចែក	តាមរាជធានី ខេត្ត និងតាមភេទ
គោលបំណង	វាយតម្លៃសមិទ្ធផលកម្មវិធីផ្តល់អាហារតាមសាលារៀន ដោយប្រើប្រាស់កសិផលក្នុងសហគមន៍ និងកម្មវិធីអាហារូបករណ៍សម្រាប់ថ្នាក់បឋមសិក្សា និងមធ្យមសិក្សា
វដ្តនៃការរាយការណ៍	ប្រចាំឆ្នាំ

សូចនាករ OC-11	អត្រាបញ្ចប់ការសិក្សានៅបឋមសិក្សា និងមធ្យមសិក្សា Completion rate in primary and secondary schools
កម្រិតសូចនាករ	លទ្ធផលចុងក្រោយ
ក្រុមសូចនាករ	មូលធនមនុស្សបានបន្តអភិវឌ្ឍ
សមាសធាតុកម្មវិធី	ការអភិវឌ្ឍមូលធនមនុស្ស
កម្មវិធី/របប	គ្មាន
និយមន័យ	<p>១. បឋមសិក្សា ភាគយក ៖ ចំនួនសិស្សថ្មី (មិនរាប់សិស្សត្រួតថ្នាក់) រៀននៅថ្នាក់ទី៦ ក្នុងឆ្នាំសិក្សា ភាគបែង ៖ ចំនួនកុមារអាយុ ១១ឆ្នាំ ក្នុងឆ្នាំសិក្សា</p> <p>២. មធ្យមសិក្សាបឋមភូមិ ភាគយក ៖ ចំនួនសិស្សថ្មី (មិនរាប់សិស្សត្រួតថ្នាក់) រៀននៅថ្នាក់ទី៩ ក្នុងឆ្នាំសិក្សា ភាគបែង ៖ ចំនួនកុមារអាយុ ១៤ឆ្នាំ ក្នុងឆ្នាំសិក្សា</p> <p>៣. មធ្យមសិក្សាទុតិយភូមិ ភាគយក ៖ ចំនួនសិស្សថ្មី (មិនរាប់សិស្សត្រួតថ្នាក់) រៀននៅថ្នាក់ទី១២ ក្នុងឆ្នាំសិក្សា ភាគបែង ៖ ចំនួនកុមារអាយុ ១៧ឆ្នាំ ក្នុងឆ្នាំសិក្សា</p>
ការបែងចែក	តាមកម្រិតសិក្សា តាមរាជធានី ខេត្ត និងតាមភេទ
គោលបំណង	វាយតម្លៃសមិទ្ធផលកម្មវិធីផ្តល់អាហារតាមសាលារៀន ដោយប្រើប្រាស់កសិផលក្នុងសហគមន៍ និងកម្មវិធីអាហារូបករណ៍សម្រាប់ថ្នាក់បឋមសិក្សា និងមធ្យមសិក្សា
វដ្តនៃការរាយការណ៍	ប្រចាំឆ្នាំ

សូចនាករ OP-01	ចំនួនសិស្សចុះឈ្មោះថ្មីទទួលបានការកាលិក Number of new students registered to receive benefits
កម្រិតសូចនាករ	លទ្ធផលក្នុងឆ្នាំ
ក្រុមសូចនាករ	ការគ្របដណ្តប់បានពង្រីក
សមាសធាតុកម្មវិធី	ការអភិវឌ្ឍមូលធនមនុស្ស
កម្មវិធី/របប	កម្មវិធីអាហារូបករណ៍សម្រាប់ថ្នាក់បឋមសិក្សា និងមធ្យមសិក្សា កម្មវិធីផ្តល់អាហារតាមសាលារៀន ដោយប្រើប្រាស់កសិផលក្នុងសហគមន៍
និយមន័យ	ចំនួនសិស្សសរុបចុះឈ្មោះ និងមានសិទ្ធិទទួលបានការកាលិក
ការបែងចែក	តាមកម្មវិធី តាមរាជធានី ខេត្ត និងតាមភេទ
គោលបំណង	តាមដានវឌ្ឍនភាពនៃការពង្រីកវិសាលភាពនៃកម្មវិធីនីមួយៗ និងគណនាវិសាលភាពដែលបានគ្របដណ្តប់
វដ្តនៃការរាយការណ៍	ប្រចាំឆ្នាំ

សូចនាករ OP-02	ចំនួនសិស្សឈប់ទទួលបានការកាលិក Number of students no longer receiving benefits
កម្រិតសូចនាករ	លទ្ធផលក្នុងឆ្នាំ
ក្រុមសូចនាករ	ការគ្របដណ្តប់បានពង្រីក
សមាសធាតុកម្មវិធី	ការអភិវឌ្ឍមូលធនមនុស្ស
កម្មវិធី/របប	កម្មវិធីអាហារូបករណ៍សម្រាប់ថ្នាក់បឋមសិក្សា និងមធ្យមសិក្សា កម្មវិធីផ្តល់អាហារតាមសាលារៀន ដោយប្រើប្រាស់កសិផលក្នុងសហគមន៍
និយមន័យ	ចំនួនសិស្សសរុបបានចុះឈ្មោះ ប៉ុន្តែឈប់មានសិទ្ធិទទួលបានការកាលិក
ការបែងចែក	តាមកម្មវិធី តាមរាជធានី ខេត្ត និងតាមភេទ
គោលបំណង	តាមដានវឌ្ឍនភាពនៃការពង្រីកវិសាលភាពនៃកម្មវិធីនីមួយៗ និងគណនាវិសាលភាពដែលបានគ្របដណ្តប់
វដ្តនៃការរាយការណ៍	ប្រចាំឆ្នាំ

សូចនាករ OP-03	ចំនួនសាលារៀនគោលដៅ Number of target schools
កម្រិតសូចនាករ	លទ្ធផលក្នុងឆ្នាំ
ក្រុមសូចនាករ	ការគ្របដណ្តប់បានពង្រីក
សមាសធាតុកម្មវិធី	ការអភិវឌ្ឍមូលធនមនុស្ស
កម្មវិធី/របប	កម្មវិធីអាហារូបករណ៍សម្រាប់ថ្នាក់បឋមសិក្សា និងមធ្យមសិក្សា កម្មវិធីផ្តល់អាហារតាមសាលារៀន ដោយប្រើប្រាស់កសិផលក្នុងសហគមន៍
និយមន័យ	ចំនួនសាលារៀនគោលដៅបានគ្របដណ្តប់ដោយកម្មវិធី
ការបែងចែក	តាមកម្មវិធី និងតាមរាជធានី ខេត្ត
គោលបំណង	តាមដានដំណើរការនៃការពង្រីកវិសាលភាពកម្មវិធី សម្រាប់គណនាអត្រាសាលារៀនគោលដៅដែលបានគ្របដណ្តប់
វដ្តនៃការរាយការណ៍	ប្រចាំឆ្នាំ

សូចនាករ OP-04	ចំនួនសាលារៀនទាំងអស់ Total number of schools
កម្រិតសូចនាករ	លទ្ធផលក្នុងឆ្នាំ
ក្រុមសូចនាករ	ការគ្របដណ្តប់បានពង្រីក
សមាសធាតុកម្មវិធី	គ្មាន
កម្មវិធី/របប	គ្មាន
និយមន័យ	ចំនួនសាលារៀនសាធារណៈទាំងអស់
ការបែងចែក	តាមរាជធានី ខេត្ត
គោលបំណង	គណនាវិសាលភាពដែលបានគ្របដណ្តប់
វដ្តនៃការរាយការណ៍	ប្រចាំឆ្នាំ

សូចនាករ OP-05	ចំនួនកុមារមានលក្ខខណ្ឌគ្រប់គ្រាន់ក្នុងការទទួលបានតារាកាលិក Number of children eligible for benefits
កម្រិតសូចនាករ	លទ្ធផលក្នុងឆ្នាំ
ក្រុមសូចនាករ	ការគ្របដណ្តប់បានពង្រីក
សមាសធាតុកម្មវិធី	ការអភិវឌ្ឍមូលធនមនុស្ស
កម្មវិធី/របប	កម្មវិធីអាហារូបករណ៍សម្រាប់ថ្នាក់បឋមសិក្សា និងមធ្យមសិក្សា កម្មវិធីផ្តល់អាហារតាមសាលារៀន ដោយប្រើប្រាស់កសិផលក្នុងសហគមន៍
និយមន័យ	ការប៉ាន់ប្រមាណចំនួនកុមារ ឬសិស្សសរុបមានលក្ខខណ្ឌគ្រប់គ្រាន់ដើម្បីទទួលបានតារាកាលិក រួមបញ្ចូលទាំងកុមារ ឬសិស្សបានចុះឈ្មោះ និងមិនទាន់ចុះឈ្មោះ
ការបែងចែក	តាមកម្មវិធី
គោលបំណង	គណនាវិសាលភាពដែលបានគ្របដណ្តប់
វដ្តនៃការរាយការណ៍	ប្រចាំឆ្នាំ

សូចនាករ OP-09	ចំនួនថ្ងៃក្នុងការទូទាត់តារាកាលិក Number of days to deliver benefits
កម្រិតសូចនាករ	លទ្ធផលក្នុងឆ្នាំ
ក្រុមសូចនាករ	ប្រសិទ្ធភាព និងគុណភាពសេវាបានប្រសើរឡើង
សមាសធាតុកម្មវិធី	ការអភិវឌ្ឍមូលធនមនុស្ស
កម្មវិធី/របប	កម្មវិធីអាហារូបករណ៍សម្រាប់ថ្នាក់បឋមសិក្សា និងមធ្យមសិក្សា កម្មវិធីផ្តល់អាហារតាមសាលារៀន ដោយប្រើប្រាស់កសិផលក្នុងសហគមន៍
និយមន័យ	ចំនួនថ្ងៃជាមធ្យមដែលសិស្សបានទទួលបានតារាកាលិក ដោយរាប់ចាប់ពីថ្ងៃដែលគាត់ត្រូវទទួលបាន តារាកាលិក រហូតដល់ថ្ងៃដែលគាត់បានទទួលបានតារាកាលិក។
ការបែងចែក	តាមកម្មវិធី និងតាមរាជធានី ខេត្ត
គោលបំណង	តាមដានរយៈពេលនៃការទូទាត់តារាកាលិកក្នុងការកាត់បន្ថយផលប៉ះពាល់
វដ្តនៃការរាយការណ៍	ប្រចាំត្រីមាស

សូចនាករ OP-15	ចំនួនសិស្សទទួលបានតារាណិក Number of students receiving benefits
កម្រិតសូចនាករ	លទ្ធផលក្នុងឆ្នាំ
ក្រុមសូចនាករ	ការទទួលបានការថែទាំសុខភាព និងអត្ថប្រយោជន៍បានប្រសើរឡើង
សមាសធាតុកម្មវិធី	ការអភិវឌ្ឍមូលធនមនុស្ស
កម្មវិធី/របប	កម្មវិធីអាហារូបករណ៍សម្រាប់ថ្នាក់បឋមសិក្សា និងមធ្យមសិក្សា កម្មវិធីផ្តល់អាហារតាមសាលារៀន ដោយប្រើប្រាស់កសិផលក្នុងសហគមន៍
និយមន័យ	ចំនួនសិស្សសរុបដែលទទួលបានតារាណិក ក្នុងការិយបរិច្ឆេទជាក់លាក់
ការបែងចែក	តាមកម្មវិធី តាមរាជធានី ខេត្ត និងតាមភេទ
គោលបំណង	គណនាអត្រាសិស្សទទួលបានតារាណិក
វដ្តនៃការរាយការណ៍	ប្រចាំឆ្នាំ

សូចនាករ OP-17	ចំនួនថវិកាតារាណិកបានផ្ទេរ Total value of benefits transferred
កម្រិតសូចនាករ	លទ្ធផលក្នុងឆ្នាំ
ក្រុមសូចនាករ	ធនធានគ្រួសារបានកើនឡើង
សមាសធាតុកម្មវិធី	ការអភិវឌ្ឍមូលធនមនុស្ស
កម្មវិធី/របប	កម្មវិធីអាហារូបករណ៍សម្រាប់ថ្នាក់បឋមសិក្សា និងមធ្យមសិក្សា កម្មវិធីផ្តល់អាហារតាមសាលារៀន ដោយប្រើប្រាស់កសិផលក្នុងសហគមន៍
និយមន័យ	ចំនួនថវិកាសរុបបានផ្តល់ជូនអត្តតាហក
ការបែងចែក	តាមកម្មវិធី តាមរាជធានី ខេត្ត និងតាមភេទ
គោលបំណង	គណនាតារាណិកបានផ្ទេរជាមធ្យម
វដ្តនៃការរាយការណ៍	ប្រចាំត្រីមាស

បញ្ជាក់ ៖ ការបែងចែករបស់សូចនាករ និងត្រូវធ្វើបច្ចុប្បន្នភាពតាមការចាំបាច់។

៤.២.៥ អគ្គនាយកដ្ឋានថវិកា នៃក្រសួងសេដ្ឋកិច្ច និងហិរញ្ញវត្ថុ

រូបភាពទី១៥ ៖ ក្រុមស្ថាប័នអគ្គនាយកដ្ឋានថវិកា នៃក្រសួងសេដ្ឋកិច្ច និងហិរញ្ញវត្ថុ

អគ្គនាយកដ្ឋានថវិកា នៃក្រសួងសេដ្ឋកិច្ច និងហិរញ្ញវត្ថុ

ធាតុចូល
 ការវិនិយោគដែលបានគ្រោងទុក
 ការវិនិយោគជាក់ស្តែង
 ការកំណត់អាទិភាព

លេខកូដ	ស្ថាប័ន	វដ្តវាយការណ៍
ការវិនិយោគដែលបានគ្រោងទុក		
IP-01	ថវិកាអនុម័តសម្រាប់សេវាគាំពារសង្គម	ប្រចាំឆ្នាំ
IP-02	ថវិកាអនុម័តសម្រាប់សេវាសុខាភិបាល	ប្រចាំឆ្នាំ
ការវិនិយោគជាក់ស្តែង		
IP-03	ថវិកាបានចំណាយសម្រាប់សេវាគាំពារសង្គម	ប្រចាំឆ្នាំ
IP-04	ថវិកាបានចំណាយសម្រាប់សេវាសុខាភិបាល	ប្រចាំឆ្នាំ
ការកំណត់អាទិភាព		
IP-05	ភាគរយចំណាយថវិកាជាតិលើសេវាសំខាន់ៗ (អប់រំ សុខាភិបាល និងគាំពារសង្គម)	ប្រចាំឆ្នាំ
IP-06	ភាគរយចំណាយថវិកាជាតិលើកម្មវិធីជំនួយសង្គម ធៀបនឹងផលិតផលក្នុងស្រុកសរុប	ប្រចាំឆ្នាំ

តារាងទី១២ ៖ ស្ថាប័នអគ្គនាយកដ្ឋានថវិកា នៃក្រសួងសេដ្ឋកិច្ច និងហិរញ្ញវត្ថុ

ស្ថាប័ន IP-01	ថវិកាអនុម័តសម្រាប់សេវាគាំពារសង្គម Approved budget for social protection services
កម្រិតស្ថាប័ន	ធាតុចូល
ក្រុមស្ថាប័ន	ការវិនិយោគដែលបានគ្រោងទុក
សមាសធាតុកម្មវិធី	ផ្នែកប្រាក់សោធន ផ្នែកហានិភ័យការងារ ផ្នែកពិការភាព ការអភិវឌ្ឍមូលធនមនុស្ស សុខុមាលភាពរបស់ប្រជាជនងាយរងគ្រោះ ការឆ្លើយតបទៅនឹងគ្រោះអាសន្ន

កម្មវិធី/របប	របបប្រាក់សោធនសម្រាប់បុគ្គលនៃវិស័យសាធារណៈ របបប្រាក់សោធនសម្រាប់មន្ត្រីរាជការស៊ីវិល (ប.ជ.ស) របបប្រាក់សោធនសម្រាប់អតីតយុទ្ធជន (ប.ជ.អ) របបហានិភ័យការងារសម្រាប់បុគ្គលនៃវិស័យសាធារណៈ មូលនិធិជនពិការ (ម.ជ.ព) កម្មវិធីឧបត្ថម្ភសាច់ប្រាក់ជូនស្ត្រីមានផ្ទៃពោះ និងកុមារអាយុក្រោម ២ឆ្នាំ កម្មវិធីអាហារូបករណ៍សម្រាប់ថ្នាក់បឋមសិក្សា និងមធ្យមសិក្សា កម្មវិធីផ្តល់អាហារតាមសាលារៀន ដោយប្រើប្រាស់កសិផលក្នុងសហគមន៍ កម្មវិធីឧបត្ថម្ភសាច់ប្រាក់ជូនជនមានពិការភាព កម្មវិធីសន្តិសុខស្បៀង
និយមន័យ	ផែនការថវិកាបានអនុម័ត
ការបែងចែក	តាមកម្មវិធី ឬរបប និងតាមរាជធានី ខេត្ត
គោលបំណង	តាមដានការវិនិយោគលើប្រព័ន្ធគាំពារសង្គម និងគណនាចំណាយសម្រាប់សមាជិកម្នាក់ៗ
វដ្តនៃការរាយការណ៍	ប្រចាំឆ្នាំ

សូចនាករ IP-02	ថវិកាអនុម័តសម្រាប់សេវាសុខាភិបាល Approved budget for health services
កម្រិតសូចនាករ	ធាតុចូល
ក្រុមសូចនាករ	ការវិនិយោគដែលបានគ្រោងទុក
សមាសធាតុកម្មវិធី	ផ្នែកថែទាំសុខភាព
កម្មវិធី/របប	មូលនិធិសមធម៌សុខាភិបាលសម្រាប់ប្រជាជនក្រីក្រ មូលនិធិសមធម៌សុខាភិបាលសម្រាប់ក្រុមប្រជាជនដទៃទៀត របបថែទាំសុខភាពសម្រាប់បុគ្គលដែលស្ថិតនៅក្នុងវិស័យសាធារណៈ
និយមន័យ	ផែនការថវិកាបានអនុម័ត
ការបែងចែក	តាមកម្មវិធី ឬរបប និងតាមរាជធានី ខេត្ត
គោលបំណង	តាមដានការវិនិយោគលើប្រព័ន្ធគាំពារសង្គម និងគណនាចំណាយសម្រាប់សមាជិកម្នាក់ៗ លើវិស័យសុខាភិបាល
វដ្តនៃការរាយការណ៍	ប្រចាំឆ្នាំ

សូចនាករ IP-03	ថវិកាបានចំណាយសម្រាប់សេវាគាំពារសង្គម Disbursed budget for social protection services
កម្រិតសូចនាករ	ធាតុចូល
ក្រុមសូចនាករ	ការវិនិយោគជាក់ស្តែង
សមាសធាតុកម្មវិធី	ផ្នែកប្រាក់សោធន ផ្នែកហានិភ័យការងារ ផ្នែកពិការភាព ការអភិវឌ្ឍមូលធនមនុស្ស សុខុមាលភាពរបស់ប្រជាជនងាយរងគ្រោះ ការឆ្លើយតបទៅនឹងគ្រោះអាសន្ន

កម្មវិធី/របប	របបប្រាក់សោធនសម្រាប់បុគ្គលនៃវិស័យសាធារណៈ របបប្រាក់សោធនសម្រាប់មន្ត្រីរាជការស៊ីវិល (ប.ជ.ស) របបប្រាក់សោធនសម្រាប់អតីតយុទ្ធជន (ប.ជ.អ) របបហានិភ័យការងារសម្រាប់បុគ្គលនៃវិស័យសាធារណៈ មូលនិធិជនពិការ (ម.ជ.ព) កម្មវិធីឧបត្ថម្ភសាច់ប្រាក់ជូនស្ត្រីមានផ្ទៃពោះ និងកុមារអាយុក្រោម ២ឆ្នាំ កម្មវិធីអាហារូបករណ៍សម្រាប់ថ្នាក់បឋមសិក្សា និងមធ្យមសិក្សា កម្មវិធីផ្តល់អាហារតាមសាលារៀន ដោយប្រើប្រាស់កសិផលក្នុងសហគមន៍ កម្មវិធីឧបត្ថម្ភសាច់ប្រាក់ជូនជនមានពិការភាព កម្មវិធីសន្តិសុខស្បៀង
និយមន័យ	ថវិកាបានចំណាយសម្រាប់សេវាគាំពារសង្គម
ការបែងចែក	តាមកម្មវិធី ឬរបប និងតាមរាជធានី ខេត្ត
គោលបំណង	តាមដានការវិនិយោគលើប្រព័ន្ធគាំពារសង្គម និងគណនាចំណាយសម្រាប់សមាជិកម្នាក់ៗ
វដ្តនៃការរាយការណ៍	ប្រចាំឆ្នាំ

សូចនាករ IP-04	ថវិកាបានចំណាយសម្រាប់សេវាសុខាភិបាល Disbursed budget for health services
កម្រិតសូចនាករ	ធាតុចូល
ក្រុមសូចនាករ	ការវិនិយោគជាក់ស្តែង
សមាសធាតុកម្មវិធី	ផ្នែកថែទាំសុខភាព
កម្មវិធី/របប	មូលនិធិសមធម៌សុខាភិបាលសម្រាប់ប្រជាជនក្រីក្រ មូលនិធិសមធម៌សុខាភិបាលសម្រាប់ក្រុមប្រជាជនដទៃទៀត របបថែទាំសុខភាពសម្រាប់បុគ្គលដែលស្ថិតនៅក្នុងវិស័យសាធារណៈ
និយមន័យ	ថវិកាបានចំណាយសម្រាប់សេវាសុខាភិបាល
ការបែងចែក	តាមកម្មវិធី ឬរបប និងតាមរាជធានី ខេត្ត
គោលបំណង	តាមដានការវិនិយោគលើប្រព័ន្ធគាំពារសង្គម និងគណនាចំណាយសម្រាប់សមាជិកម្នាក់ៗ លើវិស័យសុខាភិបាល
វដ្តនៃការរាយការណ៍	ប្រចាំឆ្នាំ

សូចនាករ IP-05	ភាគរយចំណាយថវិកាជាតិលើសេវាសំខាន់ៗ (ការអប់រំ សុខាភិបាល និងគាំពារសង្គម) Percentage of the government spending on essential services (education, health, and social protection)
កម្រិតសូចនាករ	ធាតុចូល
ក្រុមសូចនាករ	ការកំណត់អាទិភាព
សមាសធាតុកម្មវិធី	គ្មាន
កម្មវិធី/របប	គ្មាន
និយមន័យ	ភាគរយ : ចំណាយលើសេវាសំខាន់ៗ (ការអប់រំ សុខាភិបាល និងគាំពារសង្គម) ភាគបែង : ចំណាយថវិកាជាតិសរុប

ការបែងចែក	តាមសេវាសំខាន់ៗ និងតាមរាជធានី ខេត្ត
គោលបំណង	តាមដានការវិនិយោគ និងការកំណត់អាទិភាពលើសេវាសំខាន់ៗ ធៀបនឹងចំណាយថវិកាជាតិ
វដ្តនៃការវាយការណ៍	ប្រចាំឆ្នាំ

សូចនាករ IP-06	ភាគរយចំណាយថវិកាជាតិលើកម្មវិធីជំនួយសង្គមធៀបនឹងផលិតផលក្នុងស្រុកសរុប Percentage of the government spending on social assistance program compared to GDP
កម្រិតសូចនាករ	ធាតុចូល
ក្រុមសូចនាករ	ការកំណត់អាទិភាព
សមាសធាតុកម្មវិធី	គ្មាន
កម្មវិធី/របប	គ្មាន
និយមន័យ	ផលធៀបចំណាយសរុបលើការគាំពារសង្គម និងផលិតផលក្នុងស្រុកសរុប
ការបែងចែក	គ្មាន
គោលបំណង	តាមដានការវិនិយោគ និងការកំណត់អាទិភាពលើសេវាសំខាន់ៗ ធៀបនឹងផលិតផលក្នុងស្រុកសរុប
វដ្តនៃការវាយការណ៍	ប្រចាំឆ្នាំ

បញ្ជាក់ ៖ ការបែងចែករបស់សូចនាករ និងត្រូវធ្វើបច្ចុប្បន្នភាពតាមការចាំបាច់។

៤.២.៦ បេឡាជាតិសន្តិសុខសង្គម

រូបភាពទី១១៖ ក្រុមសូចនាករបេឡាជាតិសន្តិសុខសង្គម

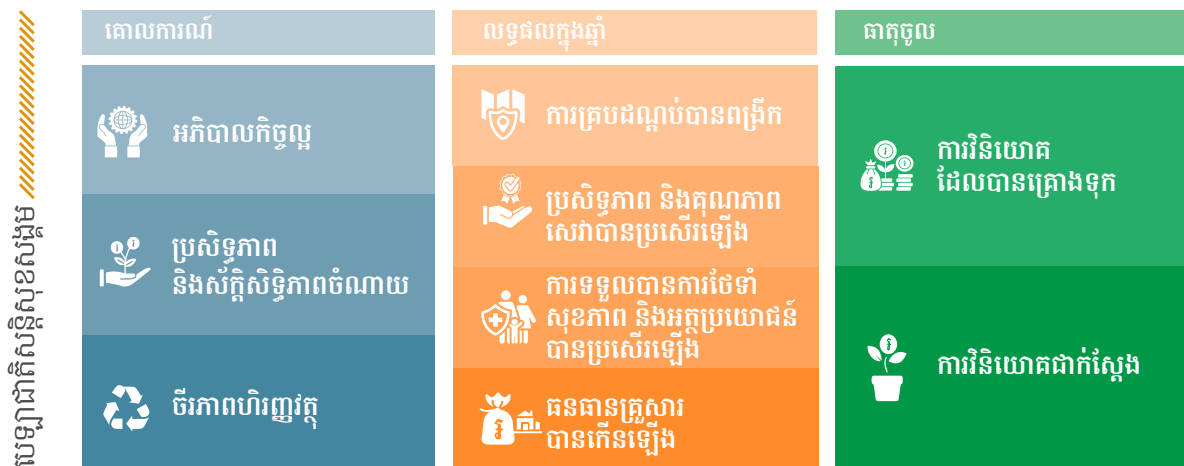

លេខកូដ	សូចនាករ	វដ្តរាយការណ៍
អភិបាលកិច្ចល្អ		
P-01	ចំណាយជាក់ស្តែងធៀបនឹងថវិកាគ្រោង	ប្រចាំឆ្នាំ
ប្រសិទ្ធភាព និងស័ក្តិសិទ្ធភាពចំណាយ		
P-04	ចំណាយផ្នែករដ្ឋបាល និងចំណាយសរុប	ប្រចាំឆ្នាំ
P-07	ភាគរយការទូទាត់ក្នុងរយៈពេល ១៥ ថ្ងៃ	ប្រចាំត្រីមាស
ចីរភាពហិរញ្ញវត្ថុ		
P-12	សមតុល្យថវិកា	ប្រចាំត្រីមាស
P-13	ព្យាករណ៍ភាគទានប្រមូលបាន	ប្រចាំឆ្នាំ
P-14	ការវាយតម្លៃហានិភ័យ	៣ឆ្នាំម្តង
ការគ្របដណ្តប់បានពង្រីក		
OP-01	ចំនួនសមាជិកចុះឈ្មោះថ្មី	ប្រចាំត្រីមាស
OP-02	ចំនួនសមាជិកឈប់ទទួលបានតារាវិកា	ប្រចាំត្រីមាស
OP-05	ចំនួនប្រជាជនមានលក្ខខណ្ឌគ្រប់គ្រាន់ក្នុងការទទួលបានតារាវិកា	ប្រចាំឆ្នាំ
OP-06	ចំនួនសហគ្រាស	ប្រចាំត្រីមាស
OP-07	ចំនួនសហគ្រាសឈប់បង់ភាគទាន	ប្រចាំត្រីមាស
OP-08	ចំនួនសហគ្រាសមានលក្ខខណ្ឌគ្រប់គ្រាន់ទទួលបានការគ្របដណ្តប់	ប្រចាំឆ្នាំ
ប្រសិទ្ធភាព និងគុណភាពសេវាបានប្រសើរឡើង		
OP-09	ចំនួនថ្ងៃក្នុងការទូទាត់	ប្រចាំត្រីមាស
ការទទួលបានការថែទាំសុខភាព និងអត្ថប្រយោជន៍បានប្រសើរឡើង		

OP-14	ចំនួនករណីពិគ្រោះសុខភាព	ប្រចាំត្រីមាស
OP-15	ចំនួនសមាជិកទទួលបានការកាត់បន្ថយ	ប្រចាំត្រីមាស
ធនធានគ្រួសារបានកើនឡើង		
OP-17	ចំនួនថវិកាគ្រួសារកាត់បន្ថយបាន	ប្រចាំត្រីមាស
ការវិនិយោគដែលបានគ្រោងទុក		
IP-01	ថវិកាបានគ្រោងសម្រាប់សេវាគាំពារសង្គម	ប្រចាំឆ្នាំ
IP-02	ថវិកាបានគ្រោងសម្រាប់ផ្នែកថែទាំសុខភាព	ប្រចាំឆ្នាំ
ការវិនិយោគជាក់ស្តែង		
IP-03	ថវិកាបានចំណាយសម្រាប់សេវាគាំពារសង្គម	ប្រចាំឆ្នាំ
IP-04	ថវិកាបានចំណាយសម្រាប់ផ្នែកថែទាំសុខភាព	ប្រចាំឆ្នាំ

តារាងទី១៣ ៖ សូចនាករហេដ្ឋារចនាសម្ព័ន្ធសុខសង្គម

សូចនាករ P-01	ចំណាយជាក់ស្តែងធៀបនឹងថវិកាគ្រោង Actual expenditure vs planned budget
កម្រិតសូចនាករ	គោលការណ៍
ក្រុមសូចនាករ	អភិបាលកិច្ចល្អ
សមាសធាតុកម្មវិធី	ផ្នែកប្រាក់សោធន ផ្នែកថែទាំសុខភាព ផ្នែកហានិភ័យការងារ
កម្មវិធី/របប	ប្រាក់សោធនសម្រាប់បុគ្គលនៃវិស័យសាធារណៈ ប្រាក់សោធនសម្រាប់កម្មករនិយោជិត ប្រាក់សោធនសម្រាប់បុគ្គលស្វ័យនិយោជន៍ ថែទាំសុខភាពសម្រាប់បុគ្គលដែលស្ថិតនៅក្នុងវិស័យសាធារណៈ ថែទាំសុខភាពសម្រាប់កម្មករនិយោជិត ថែទាំសុខភាពសម្រាប់បុគ្គលស្វ័យនិយោជន៍ ហានិភ័យការងារសម្រាប់បុគ្គលនៃវិស័យសាធារណៈ ហានិភ័យការងារសម្រាប់កម្មករនិយោជិត
និយមន័យ	ភាគយក ៖ ថវិកាសរុបដែលបានអនុវត្ត ភាគបែង ៖ ថវិកាសរុបដែលបានគ្រោង
ការបែងចែក	តាមរបប
គោលបំណង	កំណត់ផែនការ តម្រូវការ និង/ឬកំណត់បញ្ហា និងធនធានដែលមាន
វដ្តនៃការវាយការណ៍	ប្រចាំឆ្នាំ

សូចនាករ P-04	ចំណាយផ្នែករដ្ឋបាល និងចំណាយសរុប Administrative cost and total cost
កម្រិតសូចនាករ	គោលការណ៍
ក្រុមសូចនាករ	ប្រសិទ្ធភាព និងស័ក្តិសិទ្ធភាពចំណាយ

សមាសធាតុកម្មវិធី	ផ្នែកប្រាក់សោធន ផ្នែកថែទាំសុខភាព ផ្នែកហានិភ័យការងារ
កម្មវិធី/របប	ប្រាក់សោធនសម្រាប់បុគ្គលនៃវិស័យសាធារណៈ ប្រាក់សោធនសម្រាប់កម្មករនិយោជិត ប្រាក់សោធនសម្រាប់បុគ្គលស្វ័យនិយោជន៍ ថែទាំសុខភាពសម្រាប់បុគ្គលដែលស្ថិតនៅក្នុងវិស័យសាធារណៈ ថែទាំសុខភាពសម្រាប់កម្មករនិយោជិត ថែទាំសុខភាពសម្រាប់បុគ្គលស្វ័យនិយោជន៍ ហានិភ័យការងារសម្រាប់បុគ្គលនៃវិស័យសាធារណៈ ហានិភ័យការងារសម្រាប់កម្មករនិយោជិត
និយមន័យ	ចំណាយសរុបលើផ្នែករដ្ឋបាល (បូករួមបញ្ចូលទាំងប្រាក់ខែបុគ្គលិក) និងចំណាយសរុបទាំងអស់
ការបែងចែក	តាមរបប តាមចំណាយរដ្ឋបាល និងចំណាយសរុប
គោលបំណង	តាមដាន និងវាយតម្លៃ ប្រសិទ្ធភាពនៃសមិទ្ធកម្មផ្នែករដ្ឋបាល
វដ្តនៃការរាយការណ៍	ប្រចាំឆ្នាំ

សូចនាករ P-07	ភាគរយការទូទាត់ក្នុងរយៈពេល ១៥ ថ្ងៃ Percentage of eligible claims processed within 15 days
កម្រិតសូចនាករ	គោលការណ៍
ក្រុមសូចនាករ	ប្រសិទ្ធភាព និងស័ក្តិសិទ្ធភាពចំណាយ
សមាសធាតុកម្មវិធី	ផ្នែកប្រាក់សោធន ផ្នែកថែទាំសុខភាព ផ្នែកហានិភ័យការងារ
កម្មវិធី/របប	ប្រាក់សោធនសម្រាប់បុគ្គលនៃវិស័យសាធារណៈ ប្រាក់សោធនសម្រាប់កម្មករនិយោជិត ប្រាក់សោធនសម្រាប់បុគ្គលស្វ័យនិយោជន៍ ថែទាំសុខភាពសម្រាប់បុគ្គលដែលស្ថិតនៅក្នុងវិស័យសាធារណៈ ថែទាំសុខភាពសម្រាប់កម្មករនិយោជិត ថែទាំសុខភាពសម្រាប់បុគ្គលស្វ័យនិយោជន៍ ហានិភ័យការងារសម្រាប់បុគ្គលនៃវិស័យសាធារណៈ ហានិភ័យការងារសម្រាប់កម្មករនិយោជិត
និយមន័យ	ភាគរយ : ចំនួនការស្នើសុំបានទូទាត់ក្នុងរយៈពេល ១៥ ថ្ងៃ ភាគបែង : ចំនួនការស្នើសុំទូទាត់ទាំងអស់
ការបែងចែក	តាមរបប
គោលបំណង	លើកកម្ពស់គុណនេយ្យភាព និងការផ្តល់តាវកាលិក
វដ្តនៃការរាយការណ៍	ប្រចាំត្រីមាស

សូចនាករ P-12	សមតុល្យថវិកា Fund balance
កម្រិតសូចនាករ	គោលការណ៍
ក្រុមសូចនាករ	ចីរភាពហិរញ្ញវត្ថុ
សមាសធាតុកម្មវិធី	ផ្នែកប្រាក់សោធន ផ្នែកថែទាំសុខភាព ផ្នែកហានិភ័យការងារ
កម្មវិធី/របប	ប្រាក់សោធនសម្រាប់បុគ្គលនៃវិស័យសាធារណៈ ប្រាក់សោធនសម្រាប់កម្មករនិយោជិត ប្រាក់សោធនសម្រាប់បុគ្គលស្វ័យនិយោជន៍ ថែទាំសុខភាពសម្រាប់បុគ្គលដែលស្ថិតនៅក្នុងវិស័យសាធារណៈ ថែទាំសុខភាពសម្រាប់កម្មករនិយោជិត ថែទាំសុខភាពសម្រាប់បុគ្គលស្វ័យនិយោជន៍ ហានិភ័យការងារសម្រាប់បុគ្គលនៃវិស័យសាធារណៈ ហានិភ័យការងារសម្រាប់កម្មករនិយោជិត
និយមន័យ	សមតុល្យថវិកាបច្ចុប្បន្ន ស្មើនឹងទ្រព្យសកម្មដកបំណុលសុទ្ធសរុប
ការបែងចែក	តាមរបប
គោលបំណង	ពិនិត្យលទ្ធភាពទូទាត់តារាកាលិក នាពេលបច្ចុប្បន្ន និងអនាគត
វដ្តនៃការរាយការណ៍	ប្រចាំត្រីមាស

សូចនាករ P-13	ព្យាករណ៍ភាគទានប្រមូលបាន Fund projection
កម្រិតសូចនាករ	គោលការណ៍
ក្រុមសូចនាករ	ចីរភាពហិរញ្ញវត្ថុ
សមាសធាតុកម្មវិធី	ផ្នែកប្រាក់សោធន ផ្នែកថែទាំសុខភាព ផ្នែកហានិភ័យការងារ
កម្មវិធី/របប	ប្រាក់សោធនសម្រាប់បុគ្គលនៃវិស័យសាធារណៈ ប្រាក់សោធនសម្រាប់កម្មករនិយោជិត ប្រាក់សោធនសម្រាប់បុគ្គលស្វ័យនិយោជន៍ ថែទាំសុខភាពសម្រាប់បុគ្គលដែលស្ថិតនៅក្នុងវិស័យសាធារណៈ ថែទាំសុខភាពសម្រាប់កម្មករនិយោជិត ថែទាំសុខភាពសម្រាប់បុគ្គលស្វ័យនិយោជន៍ ហានិភ័យការងារសម្រាប់បុគ្គលនៃវិស័យសាធារណៈ ហានិភ័យការងារសម្រាប់កម្មករនិយោជិត
និយមន័យ	ព្យាករណ៍ប្រាក់ចំណូលតាមរយៈការប្រមូលភាគទាន ធៀបនឹងការទូទាត់អត្ថប្រយោជន៍បាន គ្រោងទុក
ការបែងចែក	តាមរបប
គោលបំណង	ពិនិត្យលទ្ធភាពទូទាត់តារាកាលិក នាពេលបច្ចុប្បន្ន និងអនាគត
វដ្តនៃការរាយការណ៍	ប្រចាំឆ្នាំ

សូចនាករ P-14	ការវាយតម្លៃហានិភ័យ Actuarial valuation
កម្រិតសូចនាករ	គោលការណ៍
ក្រុមសូចនាករ	ចីរភាពហិរញ្ញវត្ថុ
សមាសធាតុកម្មវិធី	ផ្នែកប្រាក់សោធន ផ្នែកថែទាំសុខភាព ផ្នែកហានិភ័យការងារ
កម្មវិធី/របប	ប្រាក់សោធនសម្រាប់បុគ្គលនៃវិស័យសាធារណៈ ប្រាក់សោធនសម្រាប់កម្មករនិយោជិត ប្រាក់សោធនសម្រាប់បុគ្គលស្វ័យនិយោជន៍ ថែទាំសុខភាពសម្រាប់បុគ្គលដែលស្ថិតនៅក្នុងវិស័យសាធារណៈ ថែទាំសុខភាពសម្រាប់កម្មករនិយោជិត ថែទាំសុខភាពសម្រាប់បុគ្គលស្វ័យនិយោជន៍ ហានិភ័យការងារសម្រាប់បុគ្គលនៃវិស័យសាធារណៈ ហានិភ័យការងារសម្រាប់កម្មករនិយោជិត
និយមន័យ	ការសិក្សាវាយតម្លៃចីរភាពថវិការបស់ស្ថាប័នប្រតិបត្តិករសន្តិសុខសង្គមទាំងមូលនាពេលអនាគត តាមរយៈការគណនាទ្រព្យ និងបំណុលសរុប
ការបែងចែក	តាមរបប
គោលបំណង	កំណត់អត្រាភាគទាន និងរៀបចំផែនការថវិកា
វដ្តនៃការវាយការណ៍	៣ឆ្នាំម្តង (ដោយចាប់ផ្តើមពីឆ្នាំ ២០២៣)

សូចនាករ OP-01	ចំនួនសមាជិកចុះឈ្មោះថ្មី Number of new people registered to receive benefits
កម្រិតសូចនាករ	លទ្ធផលក្នុងឆ្នាំ
ក្រុមសូចនាករ	ការគ្របដណ្តប់បានពង្រីក
សមាសធាតុកម្មវិធី	ផ្នែកប្រាក់សោធន ផ្នែកថែទាំសុខភាព ផ្នែកហានិភ័យការងារ
កម្មវិធី/របប	ប្រាក់សោធនសម្រាប់បុគ្គលនៃវិស័យសាធារណៈ ប្រាក់សោធនសម្រាប់កម្មករនិយោជិត ប្រាក់សោធនសម្រាប់បុគ្គលស្វ័យនិយោជន៍ ថែទាំសុខភាពសម្រាប់បុគ្គលដែលស្ថិតនៅក្នុងវិស័យសាធារណៈ ថែទាំសុខភាពសម្រាប់កម្មករនិយោជិត ថែទាំសុខភាពសម្រាប់បុគ្គលស្វ័យនិយោជន៍ ហានិភ័យការងារសម្រាប់បុគ្គលនៃវិស័យសាធារណៈ ហានិភ័យការងារសម្រាប់កម្មករនិយោជិត
និយមន័យ	ចំនួនសមាជិកសរុបទើបចុះឈ្មោះ និងមានសិទ្ធិទទួលបានការកាលិក
ការបែងចែក	តាមរបប តាមរាជធានី ខេត្ត និងតាមភេទ
គោលបំណង	តាមដានវឌ្ឍនភាពនៃការពង្រីកវិសាលភាពនៃរបបនីមួយៗ
វដ្តនៃការវាយការណ៍	ប្រចាំត្រីមាស

សូចនាករ OP-02	ចំនួនសមាជិកឈប់ទទួលបានការកាលិក Number of people no longer receiving benefits
កម្រិតសូចនាករ	លទ្ធផលក្នុងឆ្នាំ
ក្រុមសូចនាករ	ការគ្របដណ្តប់បានពង្រីក
សមាសធាតុកម្មវិធី	ផ្នែកប្រាក់សោធន ផ្នែកថែទាំសុខភាព ផ្នែកហានិភ័យការងារ
កម្មវិធី/របប	ប្រាក់សោធនសម្រាប់បុគ្គលនៃវិស័យសាធារណៈ ប្រាក់សោធនសម្រាប់កម្មករនិយោជិត ប្រាក់សោធនសម្រាប់បុគ្គលស្វ័យនិយោជន៍ ថែទាំសុខភាពសម្រាប់បុគ្គលដែលស្ថិតនៅក្នុងវិស័យសាធារណៈ ថែទាំសុខភាពសម្រាប់កម្មករនិយោជិត ថែទាំសុខភាពសម្រាប់បុគ្គលស្វ័យនិយោជន៍ មូលនិធិសមធម៌សុខាភិបាលសម្រាប់ក្រុមប្រជាជនដទៃទៀត របបហានិភ័យការងារសម្រាប់បុគ្គលនៃវិស័យសាធារណៈ របបហានិភ័យការងារសម្រាប់កម្មករនិយោជិត
និយមន័យ	ចំនួនសមាជិកសរុបបានចុះឈ្មោះ ប៉ុន្តែឈប់មានសិទ្ធិទទួលបានការកាលិក
ការបែងចែក	តាមរបប តាមរាជធានី ខេត្ត និងតាមភេទ
គោលបំណង	តាមដានអត្រាបោះបង់សិទ្ធិក្នុងការទទួលបានការកាលិក និងគណនាវិសាលភាពដែលបានគ្របដណ្តប់
វដ្តនៃការវាយការណ៍	ប្រចាំត្រីមាស

សូចនាករ OP-05	ចំនួនប្រជាជនមានលក្ខខណ្ឌគ្រប់គ្រាន់ក្នុងការទទួលបានការកាលិក Number of people eligible for benefits
កម្រិតសូចនាករ	លទ្ធផលក្នុងឆ្នាំ
ក្រុមសូចនាករ	ការគ្របដណ្តប់បានពង្រីក
សមាសធាតុកម្មវិធី	ផ្នែកប្រាក់សោធន ផ្នែកថែទាំសុខភាព ផ្នែកហានិភ័យការងារ
កម្មវិធី/របប	ប្រាក់សោធនសម្រាប់បុគ្គលនៃវិស័យសាធារណៈ ប្រាក់សោធនសម្រាប់កម្មករនិយោជិត ប្រាក់សោធនសម្រាប់បុគ្គលស្វ័យនិយោជន៍ ថែទាំសុខភាពសម្រាប់បុគ្គលដែលស្ថិតនៅក្នុងវិស័យសាធារណៈ ថែទាំសុខភាពសម្រាប់កម្មករនិយោជិត ថែទាំសុខភាពសម្រាប់បុគ្គលស្វ័យនិយោជន៍ មូលនិធិសមធម៌សុខាភិបាលសម្រាប់ក្រុមប្រជាជនដទៃទៀត របបហានិភ័យការងារសម្រាប់បុគ្គលនៃវិស័យសាធារណៈ របបហានិភ័យការងារសម្រាប់កម្មករនិយោជិត
និយមន័យ	ការប៉ាន់ប្រមាណចំនួនប្រជាជនសរុប ដែលមានលក្ខខណ្ឌគ្រប់គ្រាន់ទទួលបានការគ្របដណ្តប់រាប់បញ្ចូលទាំងអ្នកបានចុះឈ្មោះ និងមិនទាន់បានចុះឈ្មោះ

ការបែងចែក	តាមរបប
គោលបំណង	គណនាវិសាលភាពដែលបានគ្របដណ្តប់
វដ្តនៃការរាយការណ៍	ប្រចាំឆ្នាំ

សូចនាករ OP-06	ចំនួនសហគ្រាស Number of enterprises
កម្រិតសូចនាករ	លទ្ធផលក្នុងឆ្នាំ
ក្រុមសូចនាករ	ការគ្របដណ្តប់បានពង្រីក
សមាសធាតុកម្មវិធី	ផ្នែកប្រាក់សោធន ផ្នែកថែទាំសុខភាព ផ្នែកហានិភ័យការងារ
កម្មវិធី/របប	ប្រាក់សោធនសម្រាប់កម្មករនិយោជិត ប្រាក់សោធនសម្រាប់បុគ្គលស្វ័យនិយោជន៍ ថែទាំសុខភាពសម្រាប់កម្មករនិយោជិត ថែទាំសុខភាពសម្រាប់បុគ្គលស្វ័យនិយោជន៍ ហានិភ័យការងារសម្រាប់កម្មករនិយោជិត
និយមន័យ	ចំនួនសហគ្រាសបង្ក បច្ចុប្បន្នភាព ជាប់ភាគទាន និងបានបង់ភាគទាន
ការបែងចែក	តាមរបប តាមរាជធានី ខេត្ត និងតាមស្ថានភាពសហគ្រាស (បង្ក បច្ចុប្បន្នភាព ជាប់ភាគទាន និងបានបង់ភាគទាន)
គោលបំណង	តាមដានវឌ្ឍនភាពនៃការពង្រីកវិសាលភាពកម្មវិធីនីមួយៗ និងគណនាវិសាលភាពដែលបានគ្របដណ្តប់
វដ្តនៃការរាយការណ៍	ប្រចាំត្រីមាស

សូចនាករ OP-07	ចំនួនសហគ្រាសឈប់បង់ភាគទាន Number of enterprises stopping paying contributions
កម្រិតសូចនាករ	លទ្ធផលក្នុងឆ្នាំ
ក្រុមសូចនាករ	ការគ្របដណ្តប់បានពង្រីក
សមាសធាតុកម្មវិធី	ផ្នែកប្រាក់សោធន ផ្នែកថែទាំសុខភាព ផ្នែកហានិភ័យការងារ
កម្មវិធី/របប	ប្រាក់សោធនសម្រាប់កម្មករនិយោជិត ប្រាក់សោធនសម្រាប់បុគ្គលស្វ័យនិយោជន៍ ថែទាំសុខភាពសម្រាប់កម្មករនិយោជិត ថែទាំសុខភាពសម្រាប់បុគ្គលស្វ័យនិយោជន៍ ហានិភ័យការងារសម្រាប់កម្មករនិយោជិត
និយមន័យ	ចំនួនសហគ្រាសសរុបបានចុះបញ្ជី ប៉ុន្តែឈប់បង់ភាគទាន (បង្ក ដក និងបច្ចុប្បន្នភាព)
ការបែងចែក	តាមរបប និងតាមរាជធានី ខេត្ត
គោលបំណង	តាមដានវឌ្ឍនភាពនៃការពង្រីករបបនីមួយៗ និងគណនាវិសាលភាពដែលបាន គ្របដណ្តប់
វដ្តនៃការរាយការណ៍	ប្រចាំត្រីមាស

សូចនាករ OP-08	ចំនួនសហគ្រាសមានលក្ខខណ្ឌគ្រប់គ្រាន់ទទួលបានការគ្របដណ្តប់ Number of enterprises eligible for coverage
កម្រិតសូចនាករ	លទ្ធផលក្នុងឆ្នាំ
ក្រុមសូចនាករ	ការគ្របដណ្តប់បានពង្រីក
សមាសធាតុកម្មវិធី	ផ្នែកប្រាក់សោធន ផ្នែកថែទាំសុខភាព ផ្នែកហានិភ័យការងារ
កម្មវិធី/របប	ប្រាក់សោធនសម្រាប់កម្មករនិយោជិត ប្រាក់សោធនសម្រាប់បុគ្គលស្វ័យនិយោជន៍ ថែទាំសុខភាពសម្រាប់កម្មករនិយោជិត ថែទាំសុខភាពសម្រាប់បុគ្គលស្វ័យនិយោជន៍ ហានិភ័យការងារសម្រាប់កម្មករនិយោជិត
និយមន័យ	ការប៉ាន់ប្រមាណចំនួនសហគ្រាសសរុបមានលក្ខខណ្ឌគ្រប់គ្រាន់ចូលរួមបង់ភាគទាន
ការបែងចែក	តាមរបប និងតាមរាជធានី ខេត្ត
គោលបំណង	គណនាវិសាលភាពដែលបានគ្របដណ្តប់
វដ្តនៃការរាយការណ៍	ប្រចាំឆ្នាំ

សូចនាករ OP-09	ចំនួនថ្ងៃក្នុងការទូទាត់ Number of days to reimburse
កម្រិតសូចនាករ	លទ្ធផលក្នុងឆ្នាំ
ក្រុមសូចនាករ	ប្រសិទ្ធភាព និងគុណភាពសេវាបានប្រសើរឡើង
សមាសធាតុកម្មវិធី	ផ្នែកប្រាក់សោធន ផ្នែកថែទាំសុខភាព ផ្នែកហានិភ័យការងារ
កម្មវិធី/របប	ប្រាក់សោធនសម្រាប់បុគ្គលនៃវិស័យសាធារណៈ ប្រាក់សោធនសម្រាប់កម្មករនិយោជិត ប្រាក់សោធនសម្រាប់បុគ្គលស្វ័យនិយោជន៍ ថែទាំសុខភាពសម្រាប់បុគ្គលដែលស្ថិតនៅក្នុងវិស័យសាធារណៈ ថែទាំសុខភាពសម្រាប់កម្មករនិយោជិត ថែទាំសុខភាពសម្រាប់បុគ្គលស្វ័យនិយោជន៍ ហានិភ័យការងារសម្រាប់បុគ្គលនៃវិស័យសាធារណៈ ហានិភ័យការងារសម្រាប់កម្មករនិយោជិត
និយមន័យ	- ផ្នែកប្រាក់សោធន ៖ ចំនួនថ្ងៃជាមធ្យមដែលអត្តគាហកបានទទួលតារកាលិកដោយរាប់ចាប់ពីពេលដែលគាត់ត្រូវទទួលបានតារកាលិក រហូតដល់ថ្ងៃដែលគាត់បានទទួលតារកាលិក។ - ផ្នែកថែទាំសុខភាព និងផ្នែកហានិភ័យការងារ ៖ ចំនួនថ្ងៃដែលមូលដ្ឋានសុខាភិបាលបានទទួលតារកាលិក ដោយរាប់ចាប់ពីថ្ងៃដែលបានស្នើសុំរហូតដល់ថ្ងៃបានទទួលតារកាលិក។
ការបែងចែក	តាមរបប និងតាមរាជធានី ខេត្ត
គោលបំណង	តាមដានរយៈពេលនៃការទូទាត់តារកាលិក ក្នុងការកាត់បន្ថយផលប៉ះពាល់
វដ្តនៃការរាយការណ៍	ប្រចាំត្រីមាស

សូចនាករ OP-14	ចំនួនករណីពិគ្រោះសុខភាព Number of health consultations
កម្រិតសូចនាករ	លទ្ធផលក្នុងឆ្នាំ
ក្រុមសូចនាករ	ការទទួលបានការថែទាំសុខភាព និងអត្ថប្រយោជន៍បានប្រសើរឡើង
សមាសធាតុកម្មវិធី	ផ្នែកថែទាំសុខភាព
កម្មវិធី/របប	ថែទាំសុខភាពសម្រាប់បុគ្គលដែលស្ថិតនៅក្នុងវិស័យសាធារណៈ ថែទាំសុខភាពសម្រាប់កម្មករនិយោជិត ថែទាំសុខភាពសម្រាប់បុគ្គលស្វ័យនិយោជន៍
និយមន័យ	ចំនួនករណីដែលសមាជិកបានទៅពិគ្រោះសុខភាពសរុប
ការបែងចែក	តាមរបប តាមរាជធានី ខេត្ត និងតាមអ្នកផ្តល់សេវា (សាធារណៈ/ឯកជន)
គោលបំណង	គណនាអត្រាចំនួនសមាជិកបានប្រើប្រាស់សេវាសុខាភិបាល
វដ្តនៃការរាយការណ៍	ប្រចាំត្រីមាស

សូចនាករ OP-15	ចំនួនសមាជិកទទួលបានការកាលិក Number of people receiving benefits
កម្រិតសូចនាករ	លទ្ធផលក្នុងឆ្នាំ
ក្រុមសូចនាករ	ការទទួលបានការថែទាំសុខភាព និងអត្ថប្រយោជន៍បានប្រសើរឡើង
សមាសធាតុកម្មវិធី	ផ្នែកប្រាក់សោធន ផ្នែកថែទាំសុខភាព ផ្នែកហានិភ័យការងារ
កម្មវិធី/របប	ប្រាក់សោធនសម្រាប់បុគ្គលនៃវិស័យសាធារណៈ ប្រាក់សោធនសម្រាប់កម្មករនិយោជិត ប្រាក់សោធនសម្រាប់បុគ្គលស្វ័យនិយោជន៍ ថែទាំសុខភាពសម្រាប់បុគ្គលដែលស្ថិតនៅក្នុងវិស័យសាធារណៈ ថែទាំសុខភាពសម្រាប់កម្មករនិយោជិត ថែទាំសុខភាពសម្រាប់បុគ្គលស្វ័យនិយោជន៍ ហានិភ័យការងារសម្រាប់បុគ្គលនៃវិស័យសាធារណៈ ហានិភ័យការងារសម្រាប់កម្មករនិយោជិត
និយមន័យ	ចំនួនសមាជិកសរុបទទួលបានការកាលិក
ការបែងចែក	- ផ្នែកថែទាំសុខភាព និងផ្នែកហានិភ័យការងារ បែងចែកតាមរបប តាមរាជធានី ខេត្ត និងតាមអ្នកផ្តល់សេវា (សាធារណៈ/ឯកជន) - ផ្នែកប្រាក់សោធន បែងចែកតាមរបប តាមរាជធានី ខេត្ត និងតាមភេទ
គោលបំណង	គណនាអត្រាសមាជិកបានទទួលការកាលិក
វដ្តនៃការរាយការណ៍	ប្រចាំត្រីមាស

សូចនាករ OP-17	ចំនួនថវិកាកាលិកបានផ្ទេរ Total value of benefits transferred
កម្រិតសូចនាករ	លទ្ធផលក្នុងឆ្នាំ

ក្រុមសូចនាករ	ធនធានគ្រួសារបានកើនឡើង
សមាសធាតុកម្មវិធី	ផ្នែកប្រាក់សោធន ផ្នែកថែទាំសុខភាព ផ្នែកហានិភ័យការងារ
កម្មវិធី/របប	ប្រាក់សោធនសម្រាប់បុគ្គលនៃវិស័យសាធារណៈ ប្រាក់សោធនសម្រាប់កម្មករនិយោជិត ប្រាក់សោធនសម្រាប់បុគ្គលស្វ័យនិយោជន៍ ថែទាំសុខភាពសម្រាប់បុគ្គលដែលស្ថិតនៅក្នុងវិស័យសាធារណៈ ថែទាំសុខភាពសម្រាប់កម្មករនិយោជិត ថែទាំសុខភាពសម្រាប់បុគ្គលស្វ័យនិយោជន៍ ហានិភ័យការងារសម្រាប់បុគ្គលនៃវិស័យសាធារណៈ ហានិភ័យការងារសម្រាប់កម្មករនិយោជិត
និយមន័យ	ចំនួនថវិកាសរុប បានផ្តល់តាមមូលដ្ឋានសុខាភិបាល
ការបែងចែក	- ផ្នែកថែទាំសុខភាព និងផ្នែកហានិភ័យការងារ បែងចែកតាមរបប តាមរាជធានី ខេត្ត និងតាមអ្នកផ្តល់សេវា (សាធារណៈ/ឯកជន) - ផ្នែកប្រាក់សោធន បែងចែកតាមរបប តាមរាជធានី ខេត្ត និងតាមភេទ
គោលបំណង	គណនាទំហំថវិកាតារាងកំណើនដែលបានចំណាយ
វដ្តនៃការរាយការណ៍	ប្រចាំត្រីមាស

សូចនាករ IP-01	ថវិកាបានគ្រោងសម្រាប់សេវាគាំពារសង្គម Planned budget for social protection services
កម្រិតសូចនាករ	ធាតុចូល
ក្រុមសូចនាករ	ការវិនិយោគដែលបានគ្រោងទុក
សមាសធាតុកម្មវិធី	ផ្នែកប្រាក់សោធន ផ្នែកហានិភ័យការងារ
កម្មវិធី/របប	ប្រាក់សោធនសម្រាប់បុគ្គលនៃវិស័យសាធារណៈ ប្រាក់សោធនសម្រាប់កម្មករនិយោជិត ប្រាក់សោធនសម្រាប់បុគ្គលស្វ័យនិយោជន៍ ហានិភ័យការងារសម្រាប់បុគ្គលដែលស្ថិតនៅក្នុងវិស័យសាធារណៈ ហានិភ័យការងារសម្រាប់កម្មករនិយោជិត
និយមន័យ	ផែនការថវិកាបានគ្រោងទុក
ការបែងចែក	តាមរបប
គោលបំណង	តាមដានការវិនិយោគលើប្រព័ន្ធគាំពារសង្គម និងគណនាចំណាយសម្រាប់សមាជិកម្នាក់ៗ
វដ្តនៃការរាយការណ៍	ប្រចាំឆ្នាំ

សូចនាករ IP-02	ថវិកាបានគ្រោងសម្រាប់ផ្នែកថែទាំសុខភាព Planned budget for health services
កម្រិតសូចនាករ	ធាតុចូល
ក្រុមសូចនាករ	ការវិនិយោគដែលបានគ្រោងទុក
សមាសធាតុកម្មវិធី	ផ្នែកថែទាំសុខភាព
កម្មវិធី/របប	ថែទាំសុខភាពសម្រាប់បុគ្គលដែលស្ថិតនៅក្នុងវិស័យសាធារណៈ ថែទាំសុខភាពសម្រាប់កម្មករនិយោជិត ថែទាំសុខភាពសម្រាប់បុគ្គលស្វ័យនិយោជន៍
និយមន័យ	ផែនការថវិកាបានគ្រោងទុក
ការបែងចែក	តាមរបប
គោលបំណង	តាមដានការវិនិយោគលើប្រព័ន្ធគាំពារសង្គម និងគណនាចំណាយសម្រាប់សមាជិកម្នាក់ៗលើវិស័យសុខាភិបាល
វដ្តនៃការរាយការណ៍	ប្រចាំឆ្នាំ

សូចនាករ IP-03	ថវិកាបានចំណាយសម្រាប់សេវាគាំពារសង្គម Expended budget for social protection services
កម្រិតសូចនាករ	ធាតុចូល
ក្រុមសូចនាករ	ការវិនិយោគជាក់ស្តែង
សមាសធាតុកម្មវិធី	ផ្នែកប្រាក់សោធន ផ្នែកហានិភ័យការងារ
កម្មវិធី/របប	ប្រាក់សោធនសម្រាប់បុគ្គលនៃវិស័យសាធារណៈ ប្រាក់សោធនសម្រាប់កម្មករនិយោជិត ប្រាក់សោធនសម្រាប់បុគ្គលស្វ័យនិយោជន៍ ហានិភ័យការងារសម្រាប់បុគ្គលដែលស្ថិតនៅក្នុងវិស័យសាធារណៈ ហានិភ័យការងារសម្រាប់កម្មករនិយោជិត
និយមន័យ	ផែនការថវិកាបានចំណាយ
ការបែងចែក	តាមរបប និងតាមរាជធានី ខេត្ត
គោលបំណង	តាមដានការវិនិយោគលើប្រព័ន្ធគាំពារសង្គម និងគណនាចំណាយសម្រាប់សមាជិកម្នាក់ៗ
វដ្តនៃការរាយការណ៍	ប្រចាំឆ្នាំ







សូចនាករ IP-04	ថវិកាបានចំណាយសម្រាប់ផ្នែកថែទាំសុខភាព Expended budget for health services
កម្រិតសូចនាករ	ធាតុចូល
ក្រុមសូចនាករ	ការវិនិយោគជាក់ស្តែង
សមាសធាតុកម្មវិធី	ផ្នែកថែទាំសុខភាព

កម្មវិធី/របប	ថែទាំសុខភាពសម្រាប់បុគ្គលដែលស្ថិតនៅក្នុងវិស័យសាធារណៈ ថែទាំសុខភាពសម្រាប់កម្មករនិយោជិត ថែទាំសុខភាពសម្រាប់បុគ្គលស្វ័យនិយោជន៍
និយមន័យ	ផែនការថវិកាបានចំណាយ
ការបែងចែក	តាមរបប និងតាមរាជធានី ខេត្ត
គោលបំណង	តាមដានការវិនិយោគលើប្រព័ន្ធគាំពារសង្គម និងគណនាចំណាយសម្រាប់សមាជិកម្នាក់ៗ លើវិស័យសុខាភិបាល
វដ្តនៃការរាយការណ៍	ប្រចាំឆ្នាំ

បញ្ជាក់ ៖ ការបែងចែករបស់សូចនាករ និងត្រូវធ្វើបច្ចុប្បន្នភាពតាមការចាំបាច់។

៤.២.៧ គណៈកម្មាធិការជាតិគ្រប់គ្រងគ្រោះមហន្តរាយ

រូបភាពទី១៧ ៖ ក្រុមសូចនាករគណៈកម្មាធិការជាតិគ្រប់គ្រងគ្រោះមហន្តរាយ

គណៈកម្មាធិការជាតិគ្រប់គ្រងគ្រោះមហន្តរាយ	គោលការណ៍	លទ្ធផលក្នុងឆ្នាំ
	 អភិបាលកិច្ចល្អ	 ការគ្រប់ដណ្តប់បានពង្រីក  ប្រសិទ្ធភាព និងគុណភាពសេវាបានប្រសើរឡើង
	 ប្រសិទ្ធភាព និងស័ក្តិសិទ្ធភាពចំណាយ	 ការទទួលបានការថែទាំសុខភាព និងអត្ថប្រយោជន៍បានប្រសើរឡើង  ធនធានគ្រួសារបានកើនឡើង

លេខកូដ	សូចនាករ	វដ្តរាយការណ៍
អភិបាលកិច្ចល្អ		
P-01	ចំណាយជាក់ស្តែងធៀបនឹងថវិកាគ្រោង	ប្រចាំត្រីមាស
ប្រសិទ្ធភាព និងស័ក្តិសិទ្ធភាពចំណាយ		
P-04	ចំណាយផ្នែករដ្ឋបាល និងចំណាយសរុប	ប្រចាំឆ្នាំ
ការគ្រប់ដណ្តប់បានពង្រីក		
OP-05	ចំនួនប្រជាជនរងផលប៉ះពាល់ដោយគ្រោះមហន្តរាយ	ប្រចាំឆ្នាំ
ប្រសិទ្ធភាព និងគុណភាពសេវាបានប្រសើរឡើង		
OP-09	ចំនួនថ្ងៃក្នុងការផ្តល់ការកាលិក	ប្រចាំត្រីមាស
ការទទួលបានការថែទាំសុខភាព និងអត្ថប្រយោជន៍បានប្រសើរឡើង		
OP-15	ចំនួនជនរងគ្រោះទទួលបានការកាលិក	ប្រចាំត្រីមាស
ធនធានគ្រួសារបានកើនឡើង		
OP-17	ចំនួនថវិកាតារាងកាលិកបានផ្ទេរ	ប្រចាំត្រីមាស

តារាងទី១៤ ៖ សូចនាករគណៈកម្មាធិការជាតិគ្រប់គ្រងគ្រោះមហន្តរាយ

សូចនាករ P-01	ចំណាយជាក់ស្តែងធៀបនឹងថវិកាគ្រោង Actual expenditure vs planned budget
កម្រិតសូចនាករ	គោលការណ៍
ក្រុមសូចនាករ	អភិបាលកិច្ចល្អ
សមាសធាតុកម្មវិធី	ការឆ្លើយតបទៅនឹងគ្រោះអាសន្ន
កម្មវិធី/របប	កម្មវិធីសន្តិសុខស្បៀង
និយមន័យ	ភាគយក៖ ថវិកាសរុបដែលបានអនុវត្ត ភាគបែង៖ ថវិកាសរុបដែលបានគ្រោង

ការបែងចែក	គ្មាន
គោលបំណង	កំណត់ផែនការ តម្រូវការ និង/ឬកំណត់បញ្ហា និងធនធានដែលមាន
វដ្តនៃការរាយការណ៍	ប្រចាំត្រីមាស

សូចនាករ P-04	ចំណាយផ្នែករដ្ឋបាល និងចំណាយសរុប Administrative cost and total cost
កម្រិតសូចនាករ	គោលការណ៍
ក្រុមសូចនាករ	ប្រសិទ្ធភាព និងស័ក្តិសិទ្ធភាពចំណាយ
សមាសធាតុកម្មវិធី	ការឆ្លើយតបទៅនឹងគ្រោះអាសន្ន
កម្មវិធី/របប	កម្មវិធីសន្តិសុខស្បៀង
និយមន័យ	ចំណាយសរុបលើផ្នែករដ្ឋបាល (បូករួមបញ្ចូលទាំងប្រាក់ខែបុគ្គលិក) និងចំណាយសរុបទាំងអស់
ការបែងចែក	តាមចំណាយរដ្ឋបាល និងចំណាយសរុប
គោលបំណង	តាមដាន និងវាយតម្លៃ ប្រសិទ្ធភាពនៃសមិទ្ធកម្មផ្នែករដ្ឋបាល
វដ្តនៃការរាយការណ៍	ប្រចាំឆ្នាំ

សូចនាករ OP-05	ចំនួនប្រជាជនរងផលប៉ះពាល់ដោយគ្រោះមហន្តរាយ Number of people affected by disaster
កម្រិតសូចនាករ	លទ្ធផលក្នុងឆ្នាំ
ក្រុមសូចនាករ	ការគ្របដណ្តប់បានពង្រីក
សមាសធាតុកម្មវិធី	ការឆ្លើយតបទៅនឹងគ្រោះអាសន្ន
កម្មវិធី/របប	កម្មវិធីសន្តិសុខស្បៀង
និយមន័យ	ការប៉ាន់ប្រមាណចំនួនជនរងគ្រោះទាំងអស់ ដែលមានលក្ខខណ្ឌគ្រប់គ្រាន់ទទួលបានការកាលិក
ការបែងចែក	តាមរាជធានី ខេត្ត និងតាមភេទ
គោលបំណង	គណនាវិសាលភាពដែលបានគ្របដណ្តប់
វដ្តនៃការរាយការណ៍	ប្រចាំឆ្នាំ

សូចនាករ OP-09	ចំនួនថ្ងៃក្នុងការផ្តល់ការកាលិក Number of days to deliver benefits
កម្រិតសូចនាករ	លទ្ធផលក្នុងឆ្នាំ
ក្រុមសូចនាករ	ប្រសិទ្ធភាព និងគុណភាពសេវាបានប្រសើរឡើង
សមាសធាតុកម្មវិធី	ការឆ្លើយតបទៅនឹងគ្រោះអាសន្ន
កម្មវិធី/របប	កម្មវិធីសន្តិសុខស្បៀង
និយមន័យ	ចំនួនថ្ងៃដែលជនរងគ្រោះទទួលបានការកាលិកដោយរាប់ចាប់ពីថ្ងៃដែលមានគ្រោះអាសន្នរហូតដល់ថ្ងៃដែលបានទទួលការកាលិក។
ការបែងចែក	តាមរាជធានី ខេត្ត
គោលបំណង	តាមដានរយៈពេលនៃការទូទាត់ការកាលិកក្នុងការកាត់បន្ថយផលប៉ះពាល់
វដ្តនៃការរាយការណ៍	ប្រចាំត្រីមាស

សូចនាករ OP-15	ចំនួនជនរងគ្រោះទទួលបានការកាត់កាត់ Number of victims receiving benefits
កម្រិតសូចនាករ	លទ្ធផលក្នុងឆ្នាំ
ក្រុមសូចនាករ	ការទទួលបានការថែទាំសុខភាព និងអត្ថប្រយោជន៍បានប្រសើរឡើង
សមាសធាតុកម្មវិធី	ការឆ្លើយតបទៅនឹងគ្រោះអាសន្ន
កម្មវិធី/របប	កម្មវិធីសន្តិសុខស្បៀង
និយមន័យ	ចំនួនជនរងគ្រោះសរុបទទួលបានការកាត់កាត់
ការបែងចែក	តាមរាជធានី ខេត្ត និងតាមភេទ
គោលបំណង	គណនាអត្រាជនរងគ្រោះទទួលបានការកាត់កាត់
វដ្តនៃការរាយការណ៍	ប្រចាំត្រីមាស

សូចនាករ OP-17	ចំនួនថវិកាតាវកាត់បានផ្ទេរ Total value of benefits transferred
កម្រិតសូចនាករ	លទ្ធផលក្នុងឆ្នាំ
ក្រុមសូចនាករ	ធនធានគ្រួសារបានកើនឡើង
សមាសធាតុកម្មវិធី	ការឆ្លើយតបទៅនឹងគ្រោះអាសន្ន
កម្មវិធី/របប	កម្មវិធីសន្តិសុខស្បៀង
និយមន័យ	ចំនួនថវិកាសរុបបានផ្តល់ជូនអត្តគាហក
ការបែងចែក	តាមរាជធានី ខេត្ត និងតាមភេទ
គោលបំណង	គណនាតាវកាត់បានផ្ទេរជាមធ្យម
វដ្តនៃការរាយការណ៍	ប្រចាំត្រីមាស

បញ្ជាក់ ៖ ការបែងចែករបស់សូចនាករ និងត្រូវធ្វើបច្ចុប្បន្នភាពតាមការចាំបាច់។

៤.២.៨ វិទ្យាស្ថានជាតិសុខភាពសាធារណៈ

រូបភាពទី១៨ ៖ ក្រុមសូចនាករវិទ្យាស្ថានជាតិសុខភាពសាធារណៈ

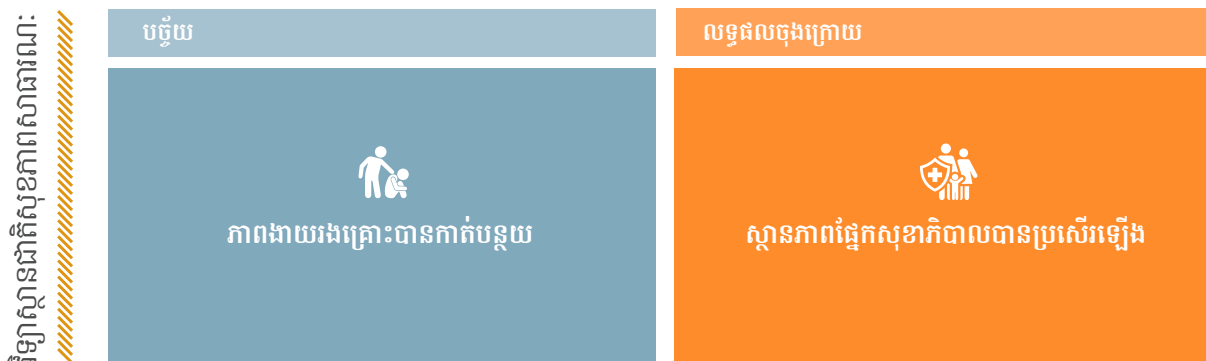

លេខកូដ	សូចនាករ	វដ្តវាយការណ៍
ភាពងាយរងគ្រោះបានកាត់បន្ថយ		
G-07	ភាគរយប្រជាជនចំណាយប្រាក់ហោប៉ៅលើសេវាសុខភាពលើសពី ១០% ២៥% និង ៤០% នៃប្រាក់ចំណូលគ្រួសារ	២ឆ្នាំម្តង
G-08	កម្រិតសន្ទស្សន៍នៃការគ្របដណ្តប់សុខភាពជាសកល	ប្រចាំឆ្នាំ
ស្ថានភាពផ្នែកសុខាភិបាលបានប្រសើរឡើង		
OC-01	ភាគរយនៃការពេញចិត្តលើវិធីពន្យារកំណើតទំនើប	ប្រចាំឆ្នាំ
OC-02	ភាគរយស្ត្រីមានផ្ទៃពោះទទួលបានការពិនិត្យសុខភាពមុនសម្រាល ៤ លើក ដោយបុគ្គលិកសុខាភិបាល	ប្រចាំឆ្នាំ
OC-03	ភាគរយអត្រាគ្របដណ្តប់នៃវ៉ាក់សាំង ៣ដូស បង្ការជំងឺខាន់ស្លាក់ ក្នុងមនុស្ស តេតាណូស រលាកសួត និងរលាកថ្លើមប្រភេទ B	ប្រចាំឆ្នាំ
OC-04	ភាគរយកុមារក្រោម ៥ឆ្នាំ មានជំងឺរលាកសួតបានទទួលការព្យាបាលដោយថ្នាំផ្សះ ត្រឹមត្រូវនៅតាមមូលដ្ឋានសុខាភិបាលសាធារណៈ	ប្រចាំឆ្នាំ
OC-05	ចំនួនអ្នកកើតជំងឺរបេងដែលបានរាយការណ៍ និងព្យាបាល	ប្រចាំឆ្នាំ
OC-06	ចំនួនអ្នកទទួលបានការព្យាបាលដោយឱសថប្រឆាំងមេរោគអេដស៍	ប្រចាំឆ្នាំ
OC-07	ភាគរយនៃប្រជាជនមានជំងឺលើសសំពាធឈាមទទួលបានការព្យាបាល	ប្រចាំឆ្នាំ
OC-08	ភាគរយនៃប្រជាជនមានជំងឺទឹកនោមផ្អែមទទួលបានការព្យាបាល	ប្រចាំឆ្នាំ

តារាងទី១៥ ៖ សូចនាករវិទ្យាស្ថានជាតិសុខភាពសាធារណៈ

សូចនាករ G-07	ភាគរយប្រជាជនចំណាយប្រាក់ហោប៉ៅ លើសេវាសុខភាពលើសពី ១០% ២៥% និង ៤០% នៃប្រាក់ចំណូលគ្រួសារ Percentage of population with OOP health spending > 10%, 25%, and 40% of HH income
កម្រិតសូចនាករ	បច្ច័យ
ក្រុមសូចនាករ	ភាពងាយរងគ្រោះបានកាត់បន្ថយ
សមាសធាតុកម្មវិធី	ផ្នែកថែទាំសុខភាព

កម្មវិធី/របប	គ្មាន
និយមន័យ	ចំណាយប្រាក់ហោប៉ៅ (OOP) គឺជាចំណាយផ្ទាល់របស់គ្រួសារ ដោយរាប់បញ្ចូលនូវចំណាយជាសម្ភារៈ ចំណាយលើសេវាក្រៅផ្លូវការជូនមន្ត្រីសុខាភិបាល និងចំណាយផ្សេងៗ ដើម្បីទទួលបានការថែទាំសុខភាព។ ចំណាយប្រាក់ហោប៉ៅ អាចរាប់បញ្ចូលទាំងថ្លៃចំណាយលើការធ្វើដំណើរ ដឹកជញ្ជូនពាក់ព័ន្ធនឹងការថែទាំសុខភាព ដោយមិនរាប់បញ្ចូលចំណាយបង់ជាមុនដូចជាការបង់ពន្ធ ឬធានារ៉ាប់រងសុខភាព។
ការបែងចែក	តាមតំបន់ (ភ្នំពេញ/ទីប្រជុំជន/ជនបទ) តាមបញ្ហាភាគ និងតាមកម្រិតនៃការការពារហានិភ័យហិរញ្ញវត្ថុ
គោលបំណង	គណនាភាគរយប្រជាជនប្រឈមនឹងហានិភ័យនៃភាពក្រីក្រ ដោយសារចំណាយប្រាក់ហោប៉ៅលើសេវាកម្រិតលើសវាសុខាភិបាល ដែលបានកំណត់ដោយអង្គការសុខភាពពិភពលោក
វដ្តនៃការរាយការណ៍	២ឆ្នាំម្តង

សូចនាករ G-08	កម្រិតសន្ទស្សន៍នៃការគ្របដណ្តប់សុខភាពជាសកល UHC index score
កម្រិតសូចនាករ	បច្ច័យ
ក្រុមសូចនាករ	ភាពងាយរងគ្រោះបានកាត់បន្ថយ
សមាសធាតុកម្មវិធី	ផ្នែកថែទាំសុខភាព
កម្មវិធី/របប	គ្មាន
និយមន័យ	សមាសធាតុសូចនាករដែលរួមបញ្ចូលសូចនាករចំនួន ១១ ទាក់ទងនឹង ៖ (១) សុខភាពបន្តពូជ, មាតា, ទារកទើបនឹងកើត, និងសុខភាពកុមារ (២) ជំងឺឆ្លង (៣) ជំងឺមិនឆ្លង និង (៤) លទ្ធភាពទទួលបានសេវាសុខាភិបាល
ការបែងចែក	តាមរាជធានី ខេត្ត
គោលបំណង	សង្ខេបសូចនាករនៃការគ្របដណ្តប់សេវាថែទាំសុខភាពចម្បងៗ
វដ្តនៃការរាយការណ៍	ប្រចាំឆ្នាំ

សូចនាករ OC-01	ភាគរយនៃការពេញចិត្តលើវិធីពន្យារកំណើតទំនើប Percentage of family planning demand satisfied with modern methods
សូចនាករ OC-02	ភាគរយស្ត្រីមានផ្ទៃពោះទទួលបានការពិនិត្យសុខភាពមុនសម្រាល ៤លើកដោយបុគ្គលិកសុខាភិបាល Percentage of antenatal care, 4+ visits completed
សូចនាករ OC-03	ភាគរយអត្រាគ្របដណ្តប់នៃវ៉ាក់សាំង ៣ដូស បង្ការជំងឺខាន់ស្លាក់ ក្នុងកម្រិត ៣ តេតាណូស រលាកសួត និងរលាកថ្លើមប្រភេទ B Percentage of child immunization (DTP3)
សូចនាករ OC-04	ភាគរយកុមារក្រោម ៥ឆ្នាំមានជំងឺរលាកសួតបានទទួលការព្យាបាលដោយថ្នាំផ្សះត្រីមត្រូវនៅតាមមូលដ្ឋានសុខាភិបាលសាធារណៈ Percentage of children under 5 with pneumonia receiving antibiotics for treatment in line with public health facility
សូចនាករ OC-05	ចំនួនអ្នកកើតជំងឺរបេងដែលបានរាយការណ៍ និងព្យាបាល Number of TB cases detected and treated

សូចនាករ OC-06	ចំនួនអ្នកទទួលបានការព្យាបាលដោយឱសថប្រឆាំងមេរោគអេដស៍ Number of PLHIV receiving ART treatment
សូចនាករ OC-07	ភាគរយនៃប្រជាជនមានជំងឺលើសសំពាធឈាមទទួលបានការព្យាបាល Percentage of people with hypertension treated
សូចនាករ OC-08	ភាគរយនៃប្រជាជនមានជំងឺទឹកនោមផ្អែមទទួលបានការព្យាបាល Percentage of people with diabetes treated
កម្រិតសូចនាករ	លទ្ធផលចុងក្រោយ
ក្រុមសូចនាករ	ស្ថានភាពផ្នែកសុខាភិបាលបានប្រសើរឡើង
សមាសធាតុកម្មវិធី	គ្មាន
កម្មវិធី/របប	គ្មាន
និយមន័យ	សមាមាត្រចំនួនប្រជាជនគោលដៅទទួលសេវា ធៀបនឹងការប៉ាន់ប្រមាណចំនួនប្រជាជនត្រូវការសេវា
ការបែងចែក	តាមរាជធានី ខេត្ត
គោលបំណង	តាមដានពីសមាមាត្រនៃការផ្តល់សេវាបង្ការចម្បងៗផ្នែកសុខាភិបាលធៀបនឹងតម្រូវការជាក់ស្តែង
វដ្តនៃការរាយការណ៍	ប្រចាំឆ្នាំ

បញ្ជាក់ ៖ ការបែងចែករបស់សូចនាករ និងត្រូវធ្វើបច្ចុប្បន្នភាពតាមការចាំបាច់។

៤.២.៩ អគ្គលេខាធិការដ្ឋានក្រុមប្រឹក្សាជាតិគាំពារសង្គម

រូបភាពទី១៩ ៖ ក្រុមស្ថាប័នអគ្គលេខាធិការដ្ឋានក្រុមប្រឹក្សាជាតិគាំពារសង្គម

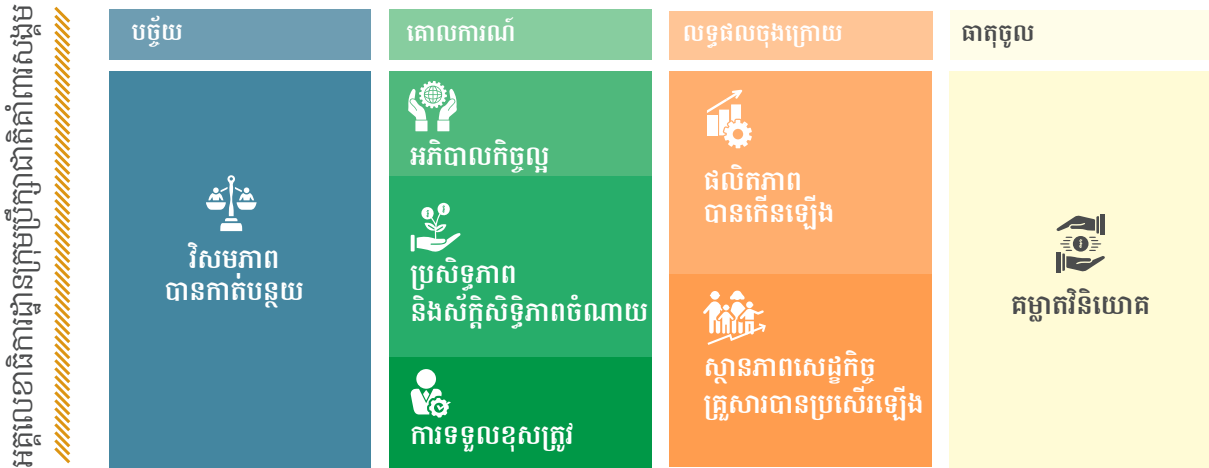

លេខកូដ	ស្ថាប័ន	វិធានការណ៍
វិសមភាពបានកាត់បន្ថយ		
G-12	ភាគរយសមភាពយេនឌ័រក្នុងការចុះឈ្មោះ	ប្រចាំត្រីមាស
G-13	ភាគរយសមភាពយេនឌ័រទទួលបានតារាងកាលិក	ប្រចាំត្រីមាស
G-14	ភាគរយសមភាពចុះឈ្មោះតាមតំបន់	ប្រចាំត្រីមាស
G-15	ភាគរយសមភាពទទួលបានតារាងកាលិកតាមតំបន់	ប្រចាំត្រីមាស
អភិបាលកិច្ចល្អ		
P-02	ចំនួនសវនកម្មកម្មវិធី	ប្រចាំឆ្នាំ
P-03	ចំនួនលទ្ធផលសវនកម្មកម្មវិធីសំខាន់ៗ	ប្រចាំឆ្នាំ
ប្រសិទ្ធភាព និងស័ក្តិសិទ្ធភាពចំណាយ		
P-05	ចំណាយលើអត្តគម្រោង	ប្រចាំឆ្នាំ
P-06	ផលរៀបរយលទ្ធផលទទួលបានពីថវិកាចំណាយ	ប្រចាំឆ្នាំ
ការទទួលខុសត្រូវ		
P-08	ភាគរយប្រជាជនយល់ពីលក្ខខណ្ឌទទួលបានតារាងកាលិក	ប្រចាំឆ្នាំ
P-09	ព័ត៌មានពីថវិកាចំណាយ និងសមិទ្ធកម្មដែលបានបង្ហាញជាសាធារណៈ	ប្រចាំត្រីមាស
P-10	ចំនួនការចុះត្រួតពិនិត្យ	ប្រចាំត្រីមាស
P-11	កម្រិតពេញចិត្តរបស់អត្តគម្រោង	ប្រចាំត្រីមាស
ផលិតភាពបានកើនឡើង		
OC-12	ចំនួនថ្ងៃផលិតភាពទទួលបាន	ប្រចាំឆ្នាំ
ស្ថានភាពសេដ្ឋកិច្ចគ្រួសារបានប្រសើរឡើង		
OC-13	មធ្យមភាគនៃកំណើនផលិតភាព / មធ្យមភាគនៃចំនួនតារាងកាលិកបានផ្ទេរ	ប្រចាំឆ្នាំ

OC-14	អត្រាផ្លាស់ប្តូរថ្លៃស្បៀង	ប្រចាំត្រីមាស
គម្លាតវិនិយោគ		
IP-07	សន្ទស្សន៍មូលដ្ឋានអប្បបរមានៃកិច្ចគាំពារសង្គម	ប្រចាំឆ្នាំ

តារាងទី១៦ ៖ សូចនាករអត្តលេខាធិការដ្ឋានក្រុមប្រឹក្សាជាតិគាំពារសង្គម

សូចនាករ G-12	ភាគរយសមភាពយេនឌ័រក្នុងការចុះឈ្មោះ Percentage of gender equality in enrollment
កម្រិតសូចនាករ	បច្ច័យ
ក្រុមសូចនាករ	វិសមភាពបានកាត់បន្ថយ
សមាសធាតុកម្មវិធី	ផ្នែកថែទាំសុខភាព ផ្នែកប្រាក់សោធន ផ្នែកហានិភ័យការងារ ផ្នែកពិការភាព ការអភិវឌ្ឍមូលធនមនុស្ស សុខុមាលភាពរបស់ប្រជាជនងាយរងគ្រោះ ការឆ្លើយតបទៅនឹងគ្រោះអាសន្ន
កម្មវិធី/របប	មូលនិធិសមធម៌សុខាភិបាល របបថែទាំសុខភាពសម្រាប់បុគ្គលដែលស្ថិតនៅក្នុងវិស័យសាធារណៈ របបថែទាំសុខភាពសម្រាប់កម្មករនិយោជិត របបប្រាក់សោធនសម្រាប់បុគ្គលនៃវិស័យសាធារណៈ របបប្រាក់សោធនសម្រាប់កម្មករនិយោជិត របបប្រាក់សោធនសម្រាប់បុគ្គលស្វ័យនិយោជន៍ របបប្រាក់សោធនសម្រាប់មន្ត្រីរាជការស៊ីវិល (ប.ជ.ស) របបប្រាក់សោធនសម្រាប់អតីតយុទ្ធជន (ប.ជ.អ) របបហានិភ័យការងារសម្រាប់បុគ្គលនៃវិស័យសាធារណៈ របបហានិភ័យការងារសម្រាប់កម្មករនិយោជិត មូលនិធិជនពិការ (ម.ជ.ព) កម្មវិធីអាហារូបករណ៍សម្រាប់ថ្នាក់បឋមសិក្សា និងមធ្យមសិក្សា កម្មវិធីផ្តល់អាហារតាមសាលារៀន ដោយប្រើប្រាស់កសិផលក្នុងសហគមន៍ កម្មវិធីឧបត្ថម្ភសាច់ប្រាក់ជូនជនមានពិការភាព កម្មវិធីសន្តិសុខស្បៀង
និយមន័យ	ភាពខុសគ្នារវាងសមាមាត្រនៃបុរស និងស្ត្រី ដែលចុះឈ្មោះក្នុងកម្មវិធីគាំពារសង្គម។
ការបែងចែក	តាមកម្មវិធី ឬរបប និងតាមរាជធានី ខេត្ត
គោលបំណង	ពិនិត្យលើវិសមភាពយេនឌ័រក្នុងការចុះឈ្មោះ
វដ្តនៃការរាយការណ៍	ប្រចាំត្រីមាស

សូចនាករ G-13	ភាគរយសមភាពយេនឌ័រទទួលបានការកាលិក Percentage of gender equality in benefits
កម្រិតសូចនាករ	បច្ច័យ
ក្រុមសូចនាករ	វិសមភាពបានកាត់បន្ថយ
សមាសធាតុកម្មវិធី	ផ្នែកថែទាំសុខភាព ផ្នែកប្រាក់សោធន ផ្នែកហានិភ័យការងារ ផ្នែកពិការភាព ការអភិវឌ្ឍមូលធនមនុស្ស សុខុមាលភាពរបស់ប្រជាជនងាយរងគ្រោះ ការឆ្លើយតបទៅនឹងគ្រោះអាសន្ន
កម្មវិធី/របប	មូលនិធិសមធម៌សុខាភិបាល របបថែទាំសុខភាពសម្រាប់បុគ្គលដែលស្ថិតនៅក្នុងវិស័យសាធារណៈ របបថែទាំសុខភាពសម្រាប់កម្មករនិយោជិត របបប្រាក់សោធនសម្រាប់បុគ្គលនៃវិស័យសាធារណៈ របបប្រាក់សោធនសម្រាប់កម្មករនិយោជិត របបប្រាក់សោធនសម្រាប់បុគ្គលស្វ័យនិយោជន៍ របបប្រាក់សោធនសម្រាប់មន្ត្រីរាជការស៊ីវិល (ប.ជ.ស) របបប្រាក់សោធនសម្រាប់អតីតយុទ្ធជន (ប.ជ.អ) របបហានិភ័យការងារសម្រាប់បុគ្គលនៃវិស័យសាធារណៈ របបហានិភ័យការងារសម្រាប់កម្មករនិយោជិត មូលនិធិជនពិការ (ម.ជ.ព) កម្មវិធីអាហារូបករណ៍សម្រាប់ថ្នាក់បឋមសិក្សា និងមធ្យមសិក្សា កម្មវិធីផ្តល់អាហារតាមសាលារៀន ដោយប្រើប្រាស់កសិផលក្នុងសហគមន៍ កម្មវិធីឧបត្ថម្ភសាច់ប្រាក់ជូនជនមានពិការភាព កម្មវិធីសន្តិសុខស្បៀង
និយមន័យ	ភាពខុសគ្នារវាងសមាមាត្រនៃបុរស និងស្ត្រី ដែលចុះឈ្មោះក្នុងកម្មវិធីគាំពារសង្គម។
ការបែងចែក	តាមកម្មវិធី ឬរបប និងតាមរាជធានី ខេត្ត
គោលបំណង	ពិនិត្យលើវិសមភាពយេនឌ័រក្នុងការទទួលបានការកាលិក
វដ្តនៃការរាយការណ៍	ប្រចាំត្រីមាស

សូចនាករ G-14	ភាគរយសមភាពចុះឈ្មោះតាមតំបន់ Percentage of regional equality in enrollment
កម្រិតសូចនាករ	បច្ច័យ
ក្រុមសូចនាករ	វិសមភាពបានកាត់បន្ថយ
សមាសធាតុកម្មវិធី	ផ្នែកថែទាំសុខភាព ផ្នែកសោធន ផ្នែកហានិភ័យការងារ ផ្នែកពិការភាព

	ការអភិវឌ្ឍមូលធនមនុស្ស សុខុមាលភាពរបស់ប្រជាជនងាយរងគ្រោះ ការឆ្លើយតបទៅនឹងគ្រោះអាសន្ន
កម្មវិធី/របប	មូលនិធិសមធម៌សុខាភិបាល របបថែទាំសុខភាពសម្រាប់បុគ្គលដែលស្ថិតនៅក្នុងវិស័យសាធារណៈ របបថែទាំសុខភាពសម្រាប់កម្មករនិយោជិត របបសោធនសម្រាប់បុគ្គលនៃវិស័យសាធារណៈ របបសោធនសម្រាប់កម្មករនិយោជិត របបសោធនសម្រាប់បុគ្គលស្វ័យនិយោជន៍ របបសោធនសម្រាប់មន្ត្រីរាជការស៊ីវិល (ប.ជ.ស) របបសោធនសម្រាប់អតីតយុទ្ធជន (ប.ជ.អ) របបហានិភ័យការងារសម្រាប់បុគ្គលនៃវិស័យសាធារណៈ របបហានិភ័យការងារសម្រាប់កម្មករនិយោជិត មូលនិធិជនពិការ (ម.ជ.ព) កម្មវិធីឧបត្ថម្ភសាច់ប្រាក់ជូនស្ត្រីមានផ្ទៃពោះ និងកុមារអាយុក្រោម ២ឆ្នាំ កម្មវិធីអាហារូបករណ៍សម្រាប់ថ្នាក់បឋមសិក្សា និងមធ្យមសិក្សា កម្មវិធីផ្តល់អាហារតាមសាលារៀន ដោយប្រើប្រាស់កសិផលក្នុងសហគមន៍ កម្មវិធីឧបត្ថម្ភសាច់ប្រាក់ជូនជនមានពិការភាព កម្មវិធីសន្តិសុខស្បៀង
និយមន័យ	ភាពខុសគ្នារវាងសមាមាត្រនៃប្រជាជននៅទីក្រុងភ្នំពេញ ធៀបនឹងខេត្តនានា ដែលបានចុះឈ្មោះ ក្នុងកម្មវិធីគាំពារសង្គម
ការបែងចែក	តាមកម្មវិធី ឬរបប
គោលបំណង	ពិនិត្យលើវិសមភាពក្នុងការចុះឈ្មោះតាមតំបន់
វដ្តនៃការវាយការណ៍	ប្រចាំត្រីមាស

សូចនាករ G-15	ភាគរយសមភាពទទួលបានការកែលម្អតាមតំបន់ Percentage of regional equality receiving benefits
កម្រិតសូចនាករ	បច្ច័យ
ក្រុមសូចនាករ	វិសមភាពបានកាត់បន្ថយ
សមាសធាតុកម្មវិធី	ផ្នែកថែទាំសុខភាព ផ្នែកប្រាក់សោធន ផ្នែកហានិភ័យការងារ ផ្នែកពិការភាព ការអភិវឌ្ឍមូលធនមនុស្ស សុខុមាលភាពរបស់ប្រជាជនងាយរងគ្រោះ ការឆ្លើយតបទៅនឹងគ្រោះអាសន្ន
កម្មវិធី/របប	មូលនិធិសមធម៌សុខាភិបាល របបថែទាំសុខភាពសម្រាប់បុគ្គលដែលស្ថិតនៅក្នុងវិស័យសាធារណៈ របបថែទាំសុខភាពសម្រាប់កម្មករនិយោជិត របបសោធនសម្រាប់បុគ្គលនៃវិស័យសាធារណៈ

	របបសោធនសម្រាប់កម្មករនិយោជិត របបសោធនសម្រាប់បុគ្គលស្វ័យនិយោជន៍ របបសោធនសម្រាប់មន្ត្រីរាជការស៊ីវិល (ប.ជ.ស) របបសោធនសម្រាប់អតីតយុទ្ធជន (ប.ជ.អ) របបហានិភ័យការងារសម្រាប់បុគ្គលនៃវិស័យសាធារណៈ របបហានិភ័យការងារសម្រាប់កម្មករនិយោជិត មូលនិធិជនពិការ (ម.ជ.ព) កម្មវិធីឧបត្ថម្ភសាច់ប្រាក់ជូនស្ត្រីមានផ្ទៃពោះ និងកុមារអាយុក្រោម ២ឆ្នាំ កម្មវិធីអាហារូបករណ៍សម្រាប់ថ្នាក់បឋមសិក្សា និងមធ្យមសិក្សា កម្មវិធីផ្តល់អាហារតាមសាលារៀន ដោយប្រើប្រាស់កសិផលក្នុងសហគមន៍ កម្មវិធីឧបត្ថម្ភសាច់ប្រាក់ជូនជនមានពិការភាព កម្មវិធីសន្តិសុខស្បៀង
និយមន័យ	ភាពខុសគ្នារវាងសមាមាត្រនៃប្រជាជននៅទីក្រុងភ្នំពេញ ធៀបនឹងខេត្តនានា ដែលបានទទួលអត្ថប្រយោជន៍ពីកម្មវិធីគាំពារសង្គម
ការបែងចែក	តាមកម្មវិធី ឬរបប
គោលបំណង	ពិនិត្យលើវិសមភាពក្នុងការទទួលបានការកាលិកតាមតំបន់
វដ្តនៃការរាយការណ៍	ប្រចាំត្រីមាស

សូចនាករ P-02	ចំនួនសវនកម្មកម្មវិធី Number of program audits
កម្រិតសូចនាករ	គោលការណ៍
ក្រុមសូចនាករ	អភិបាលកិច្ចល្អ
សមាសធាតុកម្មវិធី	គ្មាន
កម្មវិធី/របប	គ្មាន
និយមន័យ	ចំនួនសវនកម្មតាមកម្មវិធីដែលបានបំពេញ
ការបែងចែក	គ្មាន
គោលបំណង	កំណត់បញ្ហា និងវិធានការកែតម្រូវ និងធានាបាននូវរបាយការណ៍ត្រឹមត្រូវ និងគួរទុកចិត្តបាន
វដ្តនៃការរាយការណ៍	ប្រចាំឆ្នាំ

សូចនាករ P-03	ចំនួនលទ្ធផលសវនកម្មកម្មវិធីសំខាន់ៗ Number of major program audit findings
កម្រិតសូចនាករ	គោលការណ៍
ក្រុមសូចនាករ	អភិបាលកិច្ចល្អ
សមាសធាតុកម្មវិធី	គ្មាន
កម្មវិធី/របប	គ្មាន
និយមន័យ	ការរាប់ចំនួនលទ្ធផលសវនកម្មសំខាន់ៗទាំងអស់ ដែលបានពីកម្មវិធី និងសវនកម្មហិរញ្ញវត្ថុ
ការបែងចែក	គ្មាន

គោលបំណង	ធានាដំណោះស្រាយភ្លាមៗ និងកាត់បន្ថយផលវិបាកនានាដែលអាចកើតមាន
វដ្តនៃការរាយការណ៍	ប្រចាំឆ្នាំ

សូចនាករ P-05	ការចំណាយលើអត្តគាហកម្ម Cost per beneficiary
កម្រិតសូចនាករ	គោលការណ៍
ក្រុមសូចនាករ	ប្រសិទ្ធភាព និងស័ក្តិសិទ្ធិភាពចំណាយ
សមាសធាតុកម្មវិធី	ផ្នែកថែទាំសុខភាព ផ្នែកប្រាក់សោធន ផ្នែកហានិភ័យការងារ ផ្នែកពិការភាព ការអភិវឌ្ឍមូលធនមនុស្ស សុខុមាលភាពរបស់ប្រជាជនងាយរងគ្រោះ ការឆ្លើយតបទៅនឹងគ្រោះអាសន្ន
កម្មវិធី/របប	មូលនិធិសមធម៌សុខាភិបាល របបថែទាំសុខភាពសម្រាប់បុគ្គលដែលស្ថិតនៅក្នុងវិស័យសាធារណៈ របបថែទាំសុខភាពសម្រាប់កម្មករនិយោជិត របបសោធនសម្រាប់បុគ្គលនៃវិស័យសាធារណៈ របបសោធនសម្រាប់កម្មករនិយោជិត របបសោធនសម្រាប់បុគ្គលស្វ័យនិយោជន៍ របបសោធនសម្រាប់មន្ត្រីរាជការស៊ីវិល (ប.ជ.ស) របបសោធនសម្រាប់អតីតយុទ្ធជន (ប.ជ.អ) របបហានិភ័យការងារសម្រាប់បុគ្គលនៃវិស័យសាធារណៈ របបហានិភ័យការងារសម្រាប់កម្មករនិយោជិត មូលនិធិជនពិការ (ម.ជ.ព) កម្មវិធីឧបត្ថម្ភសាច់ប្រាក់ជូនស្ត្រីមានផ្ទៃពោះ និងកុមារអាយុក្រោម ២ឆ្នាំ កម្មវិធីអាហារូបករណ៍សម្រាប់ថ្នាក់បឋមសិក្សា និងមធ្យមសិក្សា កម្មវិធីផ្តល់អាហារតាមសាលារៀន ដោយប្រើប្រាស់កសិផលក្នុងសហគមន៍ កម្មវិធីឧបត្ថម្ភសាច់ប្រាក់ជូនជនមានពិការភាព កម្មវិធីសន្តិសុខស្បៀង
និយមន័យ	ចំណាយសរុបលើកម្មវិធី រួមមានចំណាយលើការកាលិក និងរដ្ឋបាល ចែកនឹងចំនួនអត្តគាហក ទាំងអស់ក្នុងអំឡុងពេលជាក់លាក់
ការបែងចែក	តាមកម្មវិធី ឬរបប
គោលបំណង	វិភាគស័ក្តិសិទ្ធិភាព ដោយប្រៀបធៀបលទ្ធផលពីប្រព័ន្ធគាំពារសង្គម ទៅនឹងចំណាយសរុបលើ ប្រព័ន្ធគាំពារសង្គម
វដ្តនៃការរាយការណ៍	ប្រចាំឆ្នាំ

សូចនាករ P-06	ផលធៀបលទ្ធផលទទួលបានពីថវិកាចំណាយ Benefit-cost ratios
កម្រិតសូចនាករ	គោលការណ៍
ក្រុមសូចនាករ	ប្រសិទ្ធភាព និងស័ក្តិសិទ្ធភាពចំណាយ
សមាសធាតុកម្មវិធី	ផ្នែកថែទាំសុខភាព ផ្នែកប្រាក់សោធន ផ្នែកហានិភ័យការងារ ផ្នែកពិការភាព ការអភិវឌ្ឍមូលធនមនុស្ស សុខុមាលភាពរបស់ប្រជាជនងាយរងគ្រោះ ការឆ្លើយតបទៅនឹងគ្រោះអាសន្ន
កម្មវិធី/របប	មូលនិធិសមធម៌សុខាភិបាល របបថែទាំសុខភាពសម្រាប់បុគ្គលដែលស្ថិតនៅក្នុងវិស័យសាធារណៈ របបថែទាំសុខភាពសម្រាប់កម្មករនិយោជិត របបប្រាក់សោធនសម្រាប់បុគ្គលនៃវិស័យសាធារណៈ របបប្រាក់សោធនសម្រាប់កម្មករនិយោជិត របបប្រាក់សោធនសម្រាប់បុគ្គលស្វ័យនិយោជន៍ របបប្រាក់សោធនសម្រាប់មន្ត្រីរាជការស៊ីវិល (ប.ជ.ស) របបប្រាក់សោធនសម្រាប់អតីតយុទ្ធជន (ប.ជ.អ) របបហានិភ័យការងារសម្រាប់បុគ្គលនៃវិស័យសាធារណៈ របបហានិភ័យការងារសម្រាប់កម្មករនិយោជិត មូលនិធិជនពិការ (ម.ជ.ព) កម្មវិធីឧបត្ថម្ភសាច់ប្រាក់ជូនស្ត្រីមានផ្ទៃពោះ និងកុមារអាយុក្រោម ២ឆ្នាំ កម្មវិធីអាហារូបករណ៍សម្រាប់ថ្នាក់បឋមសិក្សា និងមធ្យមសិក្សា កម្មវិធីផ្តល់អាហារតាមសាលារៀន ដោយប្រើប្រាស់កសិផលក្នុងសហគមន៍ កម្មវិធីឧបត្ថម្ភសាច់ប្រាក់ជូនជនមានពិការភាព កម្មវិធីសន្តិសុខស្បៀង
និយមន័យ	តម្លៃប៉ាន់ប្រមាណសរុបជាសាច់ប្រាក់នៃលទ្ធផលទទួលបាន (ឧទាហរណ៍៖ ស្ថានភាពសុខភាព មានភាពប្រសើរឡើង ផលិតភាពកើនឡើង ប្រាក់ចំណូលគ្រួសារកើនឡើង។ល។) លើចំណាយសរុបរបស់កម្មវិធី ឬរបប
ការបែងចែក	តាមកម្មវិធី ឬរបប
គោលបំណង	ប្រៀបធៀបលទ្ធផលបានពីការវិនិយោគតាមសមាសធាតុកម្មវិធី និងរបបនានា ដើម្បីកំណត់អាទិភាពក្នុងការវិនិយោគនាពេលអនាគត
វដ្តនៃការរាយការណ៍	ប្រចាំឆ្នាំ

សូចនាករ P-08	ភាគរយប្រជាជនយល់ពីលក្ខខណ្ឌទទួលបានការកាលិក Percentage of population understanding benefit eligibility
កម្រិតសូចនាករ	គោលការណ៍
ក្រុមសូចនាករ	ការទទួលខុសត្រូវ

សមាសធាតុកម្មវិធី	ផ្នែកថែទាំសុខភាព ផ្នែកប្រាក់សោធន ផ្នែកហានិភ័យការងារ ផ្នែកពិការភាព ការអភិវឌ្ឍមូលធនមនុស្ស សុខុមាលភាពរបស់ប្រជាជនងាយរងគ្រោះ ការឆ្លើយតបទៅនឹងគ្រោះអាសន្ន
កម្មវិធី/របប	មូលនិធិសមធម៌សុខាភិបាល របបថែទាំសុខភាពសម្រាប់បុគ្គលដែលស្ថិតនៅក្នុងវិស័យសាធារណៈ របបថែទាំសុខភាពសម្រាប់កម្មករនិយោជិត របបសោធនសម្រាប់បុគ្គលនៃវិស័យសាធារណៈ របបសោធនសម្រាប់កម្មករនិយោជិត របបសោធនសម្រាប់បុគ្គលស្វ័យនិយោជន៍ របបសោធនសម្រាប់មន្ត្រីរាជការស៊ីវិល (ប.ជ.ស) របបសោធនសម្រាប់អតីតយុទ្ធជន (ប.ជ.អ) របបហានិភ័យការងារសម្រាប់បុគ្គលនៃវិស័យសាធារណៈ របបហានិភ័យការងារសម្រាប់កម្មករនិយោជិត មូលនិធិជនពិការ (ម.ជ.ព) កម្មវិធីឧបត្ថម្ភសាច់ប្រាក់ជូនស្ត្រីមានផ្ទៃពោះ និងកុមារអាយុក្រោម ២ឆ្នាំ កម្មវិធីអាហារូបករណ៍សម្រាប់ថ្នាក់បឋមសិក្សា និងមធ្យមសិក្សា កម្មវិធីផ្តល់អាហារតាមសាលារៀន ដោយប្រើប្រាស់កសិផលក្នុងសហគមន៍ កម្មវិធីឧបត្ថម្ភសាច់ប្រាក់ជូនជនមានពិការភាព កម្មវិធីសន្តិសុខស្បៀង
និយមន័យ	សមាមាត្រប្រជាជនយល់ដឹងពីកម្មវិធីគាំពារសង្គម និងយល់ដឹងពីរបៀបចុះឈ្មោះ ដើម្បីទទួលបានតាវកាលិក
ការបែងចែក	តាមកម្មវិធី ឬរបប
គោលបំណង	តាមដានការយល់ដឹងជាសាធារណៈ នៃសិទ្ធិទទួលបានតាវកាលិក
វដ្តនៃការរាយការណ៍	ប្រចាំឆ្នាំ

សូចនាករ P-09	ព័ត៌មានពីថវិកាចំណាយ និងសមិទ្ធកម្មដែលបានបង្ហាញជាសាធារណៈ Publicly accessible information on the performance and expenditure
កម្រិតសូចនាករ	គោលការណ៍
ក្រុមសូចនាករ	ការទទួលខុសត្រូវ
សមាសធាតុកម្មវិធី	គ្មាន
កម្មវិធី/របប	គ្មាន
និយមន័យ	របាយការណ៍ទាក់ទងនឹងកម្មវិធីគាំពារសង្គម ថវិកាចំណាយ និងសមិទ្ធកម្មផ្នែកសុខាភិបាលបានផ្សព្វផ្សាយជាសាធារណៈ នៅលើគេហទំព័រក្រុមប្រឹក្សាជាតិគាំពារសង្គម និងក្នុងទម្រង់ផ្សេងៗទៀត
ការបែងចែក	គ្មាន
គោលបំណង	ធានាគុណភាពនៃថវិកាចំណាយ និងលទ្ធផលសម្រេចបានពីកិច្ចគាំពារសង្គម និងសុខាភិបាល
វដ្តនៃការរាយការណ៍	ប្រចាំត្រីមាស

សូចនាករ P-10	ចំនួនការចុះត្រួតពិនិត្យ Number of monitoring visits
កម្រិតសូចនាករ	គោលការណ៍
ក្រុមសូចនាករ	ការទទួលខុសត្រូវ
សមាសធាតុកម្មវិធី	ផ្នែកថែទាំសុខភាព ផ្នែកប្រាក់សោធន ផ្នែកហានិភ័យការងារ ផ្នែកពិការភាព ការអភិវឌ្ឍមូលធនមនុស្ស សុខុមាលភាពរបស់ប្រជាជនងាយរងគ្រោះ ការឆ្លើយតបទៅនឹងគ្រោះអាសន្ន
កម្មវិធី/របប	មូលនិធិសមធម៌សុខាភិបាល របបថែទាំសុខភាពសម្រាប់បុគ្គលដែលស្ថិតនៅក្នុងវិស័យសាធារណៈ របបថែទាំសុខភាពសម្រាប់កម្មករនិយោជិត របបសោធនសម្រាប់បុគ្គលនៃវិស័យសាធារណៈ របបសោធនសម្រាប់កម្មករនិយោជិត របបសោធនសម្រាប់បុគ្គលស្វ័យនិយោជន៍ របបសោធនសម្រាប់មន្ត្រីរាជការស៊ីវិល (ប.ជ.ស) របបសោធនសម្រាប់អតីតយុទ្ធជន (ប.ជ.អ) របបហានិភ័យការងារសម្រាប់បុគ្គលនៃវិស័យសាធារណៈ របបហានិភ័យការងារសម្រាប់កម្មករនិយោជិត មូលនិធិជនពិការ (ម.ជ.ព) កម្មវិធីឧបត្ថម្ភសាច់ប្រាក់ជូនស្ត្រីមានផ្ទៃពោះ និងកុមារអាយុក្រោម ២ឆ្នាំ កម្មវិធីអាហារូបករណ៍សម្រាប់ថ្នាក់បឋមសិក្សា និងមធ្យមសិក្សា កម្មវិធីផ្តល់អាហារតាមសាលារៀន ដោយប្រើប្រាស់កសិផលក្នុងសហគមន៍ កម្មវិធីឧបត្ថម្ភសាច់ប្រាក់ជូនជនមានពិការភាព កម្មវិធីសន្តិសុខស្បៀង
និយមន័យ	ចំនួនការចុះត្រួតពិនិត្យសរុប របស់អគ្គលេខាធិការដ្ឋានក្រុមប្រឹក្សាជាតិគាំពារសង្គម
ការបែងចែក	តាមកម្មវិធី ឬរបប
គោលបំណង	ធានាគុណភាពសេវា តាមរយៈប្រតិបត្តិដោយផ្ទាល់ពីអ្នកផ្តល់សេវា និងអគ្គគាហក
វដ្តនៃការរាយការណ៍	ប្រចាំត្រីមាស

សូចនាករ P-11	កម្រិតពេញចិត្តរបស់អគ្គគាហក Beneficiary satisfaction score
កម្រិតសូចនាករ	គោលការណ៍
ក្រុមសូចនាករ	ការទទួលខុសត្រូវ
សមាសធាតុកម្មវិធី	ផ្នែកថែទាំសុខភាព ផ្នែកប្រាក់សោធន ផ្នែកហានិភ័យការងារ ផ្នែកពិការភាព

	ការអភិវឌ្ឍមូលធនមនុស្ស សុខុមាលភាពរបស់ប្រជាជនងាយរងគ្រោះ ការឆ្លើយតបទៅនឹងគ្រោះអាសន្ន
កម្មវិធី/របប	មូលនិធិសមធម៌សុខាភិបាល របបថែទាំសុខភាពសម្រាប់បុគ្គលដែលស្ថិតនៅក្នុងវិស័យសាធារណៈ របបថែទាំសុខភាពសម្រាប់កម្មករនិយោជិត របបសោធនសម្រាប់បុគ្គលនៃវិស័យសាធារណៈ របបសោធនសម្រាប់កម្មករនិយោជិត របបសោធនសម្រាប់បុគ្គលស្វ័យនិយោជន៍ របបសោធនសម្រាប់មន្ត្រីរាជការស៊ីវិល (ប.ជ.ស) របបសោធនសម្រាប់អតីតយុទ្ធជន (ប.ជ.អ) របបហានិភ័យការងារសម្រាប់បុគ្គលនៃវិស័យសាធារណៈ របបហានិភ័យការងារសម្រាប់កម្មករនិយោជិត មូលនិធិជនពិការ (ម.ជ.ព) កម្មវិធីឧបត្ថម្ភសាច់ប្រាក់ជូនស្ត្រីមានផ្ទៃពោះ និងកុមារអាយុក្រោម ២ឆ្នាំ កម្មវិធីអាហារូបករណ៍សម្រាប់ថ្នាក់បឋមសិក្សា និងមធ្យមសិក្សា កម្មវិធីផ្តល់អាហារតាមសាលារៀន ដោយប្រើប្រាស់កសិផលក្នុងសហគមន៍ កម្មវិធីឧបត្ថម្ភសាច់ប្រាក់ជូនជនមានពិការភាព កម្មវិធីសន្តិសុខស្បៀង
និយមន័យ	កម្រិតជាមធ្យមនៃការពេញចិត្តរបស់អត្តតាម ដោយប្រើមាត្រដ្ឋាន Likert (1-10)
ការបែងចែក	តាមកម្មវិធី ឬរបប
គោលបំណង	ស្វែងយល់ពីការទទួលបានគុណភាពសេវាគាំពារសង្គមទាំងឡាយ
វដ្តនៃការវាយការណ៍	ប្រចាំត្រីមាស

សូចនាករ OC-12	ចំនួនថ្ងៃផលិតភាពទទួលបាន Productive days gained
កម្រិតសូចនាករ	លទ្ធផលចុងក្រោយ
ក្រុមសូចនាករ	ផលិតភាពបានកើនឡើង
សមាសធាតុកម្មវិធី	គ្មាន
កម្មវិធី/របប	គ្មាន
និយមន័យ	កំណើនថ្ងៃផលិតភាព ដោយផ្ទាល់ ឬប្រយោល បានពីកម្មវិធីគាំពារសង្គម
ការបែងចែក	គ្មាន
គោលបំណង	ប៉ាន់ប្រមាណកំណើនផលិតភាពទទួលបានពីកម្មវិធីគាំពារសង្គមទាំងឡាយ
វដ្តនៃការវាយការណ៍	ប្រចាំឆ្នាំ

សូចនាករ OC-13	មធ្យមភាពនៃកំណើនផលិតភាព / មធ្យមភាពនៃចំនួនការផ្តល់បានផ្ទេរ Mean value of productivity increased / Mean value of benefits transferred
កម្រិតសូចនាករ	លទ្ធផលចុងក្រោយ

ក្រុមសូចនាករ	ស្ថានភាពសេដ្ឋកិច្ចគ្រួសារបានប្រសើរឡើង
សមាសធាតុកម្មវិធី	គ្មាន
កម្មវិធី/របប	គ្មាន
និយមន័យ	ស្ថានភាពសេដ្ឋកិច្ចគ្រួសារបានប្រសើរឡើង ដោយផ្ទាល់ ឬប្រយោល ពីកម្មវិធីគាំពារសង្គម
ការបែងចែក	គ្មាន
គោលបំណង	ប៉ាន់ប្រមាណស្ថានភាពសេដ្ឋកិច្ចគ្រួសារបានប្រសើរឡើងពីកម្មវិធីគាំពារសង្គម
វដ្តនៃការរាយការណ៍	ប្រចាំឆ្នាំ

សូចនាករ OC-14	អត្រាផ្លាស់ប្តូរថ្លៃស្បៀង Net change in commodity price
កម្រិតសូចនាករ	លទ្ធផលចុងក្រោយ
ក្រុមសូចនាករ	ស្ថានភាពសេដ្ឋកិច្ចគ្រួសារបានប្រសើរឡើង
សមាសធាតុកម្មវិធី	គ្មាន
កម្មវិធី/របប	គ្មាន
និយមន័យ	ភាគរយនៃការប្រែប្រួលនៃតម្លៃអង្ករ និងពូជដំណាំ (គិតជាតោន) ដោយយកមធ្យមភាគនៃតម្លៃក្នុងរយៈពេល ៣ខែចុងក្រោយមុនពេលទទួលបានឧបត្ថម្ភធន
ការបែងចែក	អង្ករ និងពូជដំណាំ
គោលបំណង	ប៉ាន់ប្រមាណប្រសិទ្ធភាពនៃការធ្វើអន្តរាគមន៍ទៅលើស្ថិរភាពថ្លៃស្បៀង
វដ្តនៃការរាយការណ៍	ប្រចាំត្រីមាស

សូចនាករ IP-07	សន្ទស្សន៍មូលដ្ឋានអប្បបរមានៃកិច្ចគាំពារសង្គម Social protection floor index
កម្រិតសូចនាករ	ធាតុចូល
ក្រុមសូចនាករ	គម្លាតវិនិយោគ
សមាសធាតុកម្មវិធី	គ្មាន
កម្មវិធី/របប	គ្មាន
និយមន័យ	គម្លាតប្រាក់ចំណូលសរុប និងសេវាសុខាភិបាល ជាសមាមាត្រនឹងផលិតផលក្នុងស្រុកសរុប
ការបែងចែក	គ្មាន
គោលបំណង	កំណត់គម្លាតនៃការថែទាំសុខភាព និងទំហំប្រាក់ចំណូល ដើម្បីឱ្យគម្លាតនេះស្មើនឹងប្រទេសអភិវឌ្ឍន៍ ឬកំណត់អប្បបរមានៃការវិនិយោគរបស់ផលិតផលក្នុងស្រុក (GDP) ទៅនឹងគោលនយោបាយជាតិគាំពារសង្គម
វដ្តនៃការរាយការណ៍	ប្រចាំឆ្នាំ

បញ្ជាក់ ៖ ការបែងចែករបស់សូចនាករ និងត្រូវធ្វើបច្ចុប្បន្នភាពតាមការចាំបាច់។

ឧបសម្ព័ន្ធ១៖

សំណួរស្តាប់មតិអំពីគុណភាពសេវាសុខាភិបាល ក្នុងអង្កេតសេដ្ឋកិច្ចសង្គមកិច្ចកម្ពុជា

អង្កេតសេដ្ឋកិច្ច សង្គមកិច្ចកម្ពុជា (CSES) គឺជាអង្កេតគ្រួសារថ្នាក់ជាតិធំបំផុតនៅក្នុងព្រះរាជាណាចក្រកម្ពុជា។ កម្រងសំណួរ ប្រមូលទិន្នន័យកម្រិតគ្រួសារ និងបុគ្គល រួមមានសកម្មភាពសេដ្ឋកិច្ច ទ្រព្យសម្បត្តិ ភាពងាយរងគ្រោះ ការអប់រំ និងអក្ខរកម្ម ក៏ដូចជាការស្វែងរក និងចំណាយលើការថែទាំសុខភាព។ CSES អាចប្រើប្រាស់ដើម្បីវាយតម្លៃការចុះឈ្មោះក្នុងកម្មវិធីគាំពារ សង្គម ក៏ដូចជាការយល់ឃើញអំពីគុណភាពសេវាសុខាភិបាលនៅកម្រិតប្រជាជន។

គុណភាពនៃការថែទាំសុខភាព ត្រូវបានកំណត់ជាកត្តាសំខាន់បំផុតដើម្បីពង្រឹងប្រព័ន្ធសុខាភិបាលនៅកម្ពុជា។ ការសិក្សា បានបង្ហាញឱ្យឃើញអំពីគុណភាពនៃសេវាក្នុងវិស័យសាធារណៈនៅមានកម្រិត ដែលត្រូវបានប្រជាជនមួយចំនួនលើកឡើង ក្នុងហេតុផលថាការប្រើប្រាស់សេវាផ្នែកឯកជនមានកម្រិតខ្ពស់ជាង។ ទោះយ៉ាងណា ការសិក្សារបស់ធនាគារពិភពលោក បានរកឃើញថា ៥៥% នៃករណីដែលបានធ្វើធាតុវិនិច្ឆ័យមិនទាន់មានភាពច្បាស់លាស់ពេញលេញនៅឡើយនៅស្ថាប័ន សាធារណៈ បើប្រៀបធៀបទៅនឹង ៦០%នៅស្ថាប័នឯកជន។ ទោះបីជាការវាស់វែងមតិអំពីគុណភាពសេវាសុខាភិបាលមិនទាន់ មានបទដ្ឋានដាក់លាក់ តែវាពិតមានសារៈសំខាន់ណាស់ចំពោះការយល់ឃើញរបស់អ្នកទទួលសេវាទៅលើគុណភាព ដែល អាចមានឥទ្ធិពលដល់ការស្វែងរកសេវាថែទាំ និងជម្រើសនៃអ្នកផ្តល់សេវាសុខភាព។

ទិន្នន័យស្តីពីមតិលើគុណភាពសេវាថែទាំជាពិសេសនៅក្នុងគ្របខណ្ឌនៃការអង្កេតថ្នាក់ជាតិមានអត្ថប្រយោជន៍ជាច្រើនអ្នក រៀបចំគោលនយោបាយ ដើម្បីយល់កាន់តែច្បាស់អំពីកត្តាពាក់ព័ន្ធនឹងគុណភាពនៃការផ្តល់សេវា។ ទិន្នន័យនេះអាចជួយឱ្យ ការអភិវឌ្ឍយុទ្ធសាស្ត្រ និងអន្តរាគមន៍ដែលផ្អែកលើភស្តុតាង ដើម្បីកែលម្អគុណភាពនៃការផ្តល់សេវា និងលទ្ធផលដែលពាក់ ព័ន្ធដូចជាជម្រើសអ្នកផ្តល់សេវា និងការចំណាយប្រាក់ហោប៉ៅ (OOP) ជាដើម។ លើសពីនេះទៀតការប្រមូលទិន្នន័យជា ទៀងទាត់តាមរយៈ CSES នឹងជួយដល់ការតាមដានវឌ្ឍនភាពកម្រិតប្រជាជន នៃការផ្លាស់ប្តូរមតិលើគុណភាពក៏ដូចជា ធ្កេតការយកចិត្តទុកដាក់លើការលើកកម្ពស់គុណភាពសេវាផងដែរ។

តារាងទី ១៧៖ កម្រងសំណួរពាក់ព័ន្ធនឹងគុណភាពសេវាសុខាភិបាលដែលនឹងស្នើដាក់បញ្ចូលក្នុងកម្រងសំណួរ CSES

Q1	តើអ្នកទៅមូលដ្ឋានសុខាភិបាលសាធារណៈលើកចុងក្រោយនៅពេលណា? ខែ __ // ឆ្នាំ _____					
Q2	អ្នកទៅមូលដ្ឋានសុខាភិបាលឯកជនលើកចុងក្រោយនៅពេលណា? ខែ __ // ឆ្នាំ _____					
Q3	ខ្ញុំសុំសួរអ្នកអំពីកម្រិតពេញចិត្តលើសេវាសុខាភិបាលដូចខាងក្រោម? សូមជ្រើសរើសចម្លើយសម្រាប់សំណួរ នីមួយៗដូចខាងក្រោម: ៤ -“ពេញចិត្តខ្លាំង” ៣-“ពេញចិត្ត” ២-“មិនពេញចិត្តខ្លះ” ១-“មិនពេញចិត្ត” ៩៨-“មិនដឹង”។ ឬ ៣-“បាទ/ចាស” ១-“ទេ”					
		ពេញចិត្តខ្លាំង	ពេញចិត្ត	មិនពេញចិត្តខ្លះ	មិនពេញចិត្ត	មិនដឹង
3.1	ពាក់ព័ន្ធនឹងមូលដ្ឋានសុខាភិបាលសាធារណៈ:					
3.1.1	រយៈពេលដែលអ្នករង់ចាំទម្រង់ពិគ្រោះ:	៤	៣	២	១	៩៨
3.1.2	ភាពរូសរាយ រាក់ទាក់របស់បុគ្គលិក	៤	៣	២	១	៩៨
3.1.3	អនាម័យរបស់មូលដ្ឋានសុខាភិបាល	៤	៣	២	១	៩៨
3.1.4	តើគ្រូពេទ្យបានពន្យល់ពីជំងឺ/ការធ្វើធាតុវិនិច្ឆ័យរបស់អ្នកឬទេ?	បាទ/ចាស	៣	ទេ	១	៩៨
3.1.5	តើគ្រូពេទ្យបានពន្យល់អ្នកអំពីវិធានការបង្ការដែរឬទេ?	បាទ/ចាស	៣	ទេ	១	៩៨
3.1.6	តើការពន្យល់របស់គ្រូពេទ្យងាយយល់ដែរឬទេ?	បាទ/ចាស	៣	ទេ	១	៩៨
3.2	ពាក់ព័ន្ធនឹងមូលដ្ឋានសុខាភិបាលឯកជន					

3.2.1	រយៈពេលដែលអ្នករង់ចាំទម្រង់បានពិគ្រោះ	៤	៣	២	១	៩៨
3.2.2	ភាពរួសរាយ រាក់ទាក់របស់បុគ្គលិក	៤	៣	២	១	៩៨
3.2.3	អនាម័យរបស់មូលដ្ឋានសុខាភិបាល	៤	៣	២	១	៩៨
3.2.4	តើគ្រូពេទ្យបានពន្យល់ពីជំងឺ/ការធ្វើរោគវិនិច្ឆ័យរបស់អ្នកឬទេ?	បាទ/ចាស	៣	១៩	១	៩៨
3.2.5	តើគ្រូពេទ្យបានពន្យល់អ្នកអំពីវិធានការបង្ការជំងឺឬទេ?	បាទ/ចាស	៣	១៩	១	៩៨
3.2.6	តើការពន្យល់របស់គ្រូពេទ្យងាយយល់ដែរឬទេ?	បាទ/ចាស	៣	១៩	១	៩៨

តារាងទី ១៨៖ កម្រងសំណួរពាក់ព័ន្ធនឹងការទទួលបានអត្ថប្រយោជន៍ពីកម្មវិធីគាំពារសង្គមដែលនឹងស្នើដាក់បញ្ចូលក្នុងកម្រងសំណួរ CSES

ប្រភព	មុខចំណូល	តើគ្រួសារអ្នកទទួលបានប៉ុន្មានពី [ប្រភព] ក្នុងអំឡុងពេល ១២ ខែកន្លងមក ?		
		ពីកម្ពុជា ចុះ '០' បើគ្មាន ជាប់រៀល	ពីបរទេស ចុះ '០' បើគ្មាន ជាប់រៀល	សរុប សំណួរ (3+4) ចុះ '០' បើគ្មានជាប់រៀល
(1)	(2)	(3)	(4)	(5)
01	ការផ្ទេរសាច់ប្រាក់ជូនស្ត្រីមានផ្ទៃពោះនិងកុមារអាយុ ក្រោម ២ ឆ្នាំ			
02	អាហារូបករណ៍រដ្ឋាភិបាល ប្រាក់ឧបត្ថម្ភសម្រាប់សិស្ស ជាសមាជិកក្នុងគ្រួសារ			
03	អាហារូបករណ៍ផ្សេងទៀត ប្រាក់ឧបត្ថម្ភសម្រាប់សិស្សជា សមាជិកក្នុងគ្រួសារ (អង្គការក្រៅ រដ្ឋាភិបាល ស្ថាប័នឯកជន។ល។)			
04	ការផ្ទេរ (ជំនួយ /ការគាំទ្រ) ពីអង្គការក្រៅ រដ្ឋាភិបាល ឬស្ថាប័នផ្សេងទៀត (មិនមែនឥណទាន)			
05	អត្ថប្រយោជន៍សោធនសម្រាប់មនុស្សចាស់ពីការងារ			
06	អត្ថប្រយោជន៍ជំនួយសង្គមសម្រាប់មនុស្សចាស់			
07	ការទទួលបានពីធានារ៉ាប់រងហានិភ័យការងារ			
08	អត្ថប្រយោជន៍ពីនិកម្មភាពការងារ			
09	អត្ថប្រយោជន៍នៃពិការភាព			
	អត្ថប្រយោជន៍ជាសម្ភារៈ:	តើមានអ្នកណាម្នាក់នៅក្នុងគ្រួសារអ្នកបានទទួល អត្ថប្រយោជន៍ដូចខាងក្រោមក្នុងអំឡុងពេល ១២ខែ កន្លងមកដែរឬទេ? ០=ទេ, ១=បាទ/ចាស		
10	ការថែទាំសុខភាពដោយឥតគិតថ្លៃ			
11	ការផ្តល់អាហារតាមសាលារៀន			
12	អាហារូបករណ៍ផ្សេងទៀត (ឯកជន/ អង្គការក្រៅរដ្ឋាភិបាល)			
13	ការបរិច្ចាគបន្ទាន់ដែលបណ្តាលមកពីគ្រោះមហន្តរាយ (ឧទាហរណ៍៖ ពីកាកបាទក្រហម)			

ឯកសារយោង

- Asia Development Bank. 2014. Cambodia Country Poverty Analysis 2014.
- Asian Development Bank. 2011. The Revised Social Protection Index Methodology and Handbook.
- Bassett L, Giannozzi, S, Pop L, Ringold D. 2012. Social Protection & Labor Discussion Paper. Rules, Roles and Controls. World Bank.
- Bierbaum M, Opiel A, Tromp S, Cichon M. 2015. Social Protection Floor Index: Monitoring National Social Protection Policy Implementation. Maastricht Graduate School of Governance. Friedrich Ebert Stiftung
- Bonnet F, Tessier L. Mapping existing international social protection statistics and indicators that would contribute to the monitoring of social protection extension through social protection floors. ESS Working Paper No. 38. ILO
- Cambodian Ministry of Health. 2016. Health Strategic Plan 2016-2020. Department of Planning & Health Information.
- Cambodian Ministry of Planning. 2015. Cambodia Socio-economic Survey 2014. National Institute of Statistics.
- Cambodia Ministry of Social Affairs, Veterans and Youth. 2014. MoSVY Strategic Plan 2014-2018.
- Centre for Development Impact (CDI). Evaluating Outside the Box: Mixing Methods in Analyzing Social Protection Programmes. 2014. Practice Paper No. 06
- Chartered Institute of Public Finance and Accountancy (CIPFA) and the International Federation of Accountants (IFAC). 2014. International Framework: Good Governance in the Public Sector.
- Chzhen Y, Gordon D, Handa S. 2018. Measuring Multidimensional Child Poverty in the Era of the Sustainable Development Goals. Child Ind. Res.
- ECA, ILO, UNCTAD, UNDESA, UNICEF. Social Protection: A development priority in the post-2015 UN Development Agenda. 2012. UN System Task Team on the Post-2015 UN Development Agenda.
- EUROSTAT. 2016. European system of integrated social protection statistics Manual and User Guidelines.
- Global indicator framework for the Sustainable Development Goals and targets for the 2030 Agency for Sustainable Development. A/RES/71/313 E/CN.3/2018/2
- Hogan DR, Stevens GA, Ahmad Reza Hosseinpoor AR, Boerma T. 2018. Monitoring universal health coverage within the Sustainable Development Goals: development and baseline data for an index of essential health services. Lancet Glob Health; 6: e152-68
- International Social Security Association. 2011. ISSA Good Governance Guidelines for Social Security Institutions.
- ILO. 2012. Social Security for All: The ILO Social Protection Floors Recommendation, Social Security for All Briefing Note.
- Malik A. 2002 State of the Art in Governance Indicators. United Nations Development Programme, Human Development Report Office.
- Martinez, R. 2015 Towards Universal Social Protection: Latin American pathways and policy tools. Chapter XII. Monitoring and evaluation of social protection policies and programmes. ECLAD
- National Social Security Fund. Social Protection Strategy for Persons Defined by the Provisions of the Labour Law Year: 2014-2018.
- OECD. 2014. Best Practice Principles for Regulatory Policy: The Governance of Regulators.
- Royal Government of Cambodia. 2018. Rectangular Strategy for Growth, Employment, Equity and Efficiency: Building the Foundation Toward Realizing the Cambodia Vision 2050, Phase IV.
- Royal Government of Cambodia. 2013. Rectangular Strategy for Growth, Employment, Equity and Efficiency Phase III.
- Royal Government of Cambodia. 2014. National Strategic Development Plan 2014-2018.
- Solieng M. Situation of M&E in Cambodia. Hatfield Partnership.
- RGC. (2017). Royal Government of Cambodia, National Social Protection Policy 2016-2025. Phnom Penh.
- RGC. (2019). National Strategic Development Plan 2019-2023. Phnom Penh.

ខែមេសា ឆ្នាំ២០២១

ការបោះពុម្ពផ្សាយរបស់ក្រុមប្រឹក្សាជាតិគាំពារសង្គម
សៀវភៅណែនាំស្តីពីយន្តការតាមដាន និងវាយតម្លៃប្រព័ន្ធគាំពារសង្គម
អគ្គលេខាធិការដ្ឋានក្រុមប្រឹក្សាជាតិគាំពារសង្គម ឆ្នាំ២០២១ ភ្នំពេញ ព្រះរាជាណាចក្រកម្ពុជា

អគ្គលេខាធិការដ្ឋានក្រុមប្រឹក្សាជាតិគាំពារសង្គម សូមថ្លែងអំណរគុណដល់គម្រោងនិរន្តរភាពប្រព័ន្ធ
សុខាភិបាលមូលដ្ឋាន (LHSS) របស់ទីភ្នាក់ងារសហរដ្ឋអាមេរិកសម្រាប់ការអភិវឌ្ឍអន្តរជាតិ
(USAID) ចំពោះការគាំទ្រក្នុងការកែសម្រួល និងបោះពុម្ពផ្សាយសៀវភៅណែនាំនេះ។