

ព្រះរាជាណាចក្រកម្ពុជា ជាតិ សាសនា ព្រះមហាក្សត្រ



របាយការណ៍ ស្តីពី

លទ្ធផលការងារសម្រេចបាន ឆ្នាំ២០២២ និងទិសដៅអនុវត្តបន្តរបស់បេឡាជាតិសន្តិសុខសង្គម





បេឡាជាតិសន្តិសុខសង្គម
National Social Security Fund

របាយការណ៍
ស្តីពី

លទ្ធផលការងារសម្រេចបាន ឆ្នាំ២០២២
និងទិសដៅអនុវត្តបន្ត

ប.ស.ស.
ហានិភ័យការងារ

ប.ស.ស.
ថែទាំសុខភាព

ប.ស.ស.
ប្រាក់សោធន

ប.ស.ស.
នីតិកម្មភាពការងារ

មាតិកា

ចក្ខុវិស័យ បេសកកម្ម និងគោលដៅ.....	I
អង្គការព្រមព្រៀងប្រតិបត្តិបេឡាជាតិសន្តិសុខសង្គម.....	II
១.សេចក្តីផ្តើម.....	១
២.លទ្ធផលការងារសម្រេចបាន.....	២
ក.ពង្រឹង និងពង្រីកការអនុវត្តរបបសន្តិសុខសង្គមផ្នែកហានិភ័យការងារ.....	៣
ក.១.វិស័យឯកជន.....	៣
ក.១.១.ការងារបញ្ជីកា និងភាគទាន.....	៣
ក.១.២.ការងារអធិការកិច្ច.....	៥
ក.១.៣.ការងារតាវកាលិក.....	៨
ក.១.៤.ការងារស្តារនីតិសម្បទា.....	១១
ក.២.វិស័យសាធារណៈ.....	១១
ក.២.១.ការងារបញ្ជីកា និងភាគទាន.....	១១
ក.២.២.ការងារអធិការកិច្ច.....	១២
ក.២.៣.ការងារតាវកាលិក.....	១៤
ក.២.៤.ការងារស្តារនីតិសម្បទា.....	១៦
ខ.ពង្រឹង និងពង្រីកការអនុវត្តរបបសន្តិសុខសង្គមផ្នែកថែទាំសុខភាព.....	១៦
ខ.១.វិស័យឯកជន.....	១៦
ខ.១.១.ការងារបញ្ជីកា និងភាគទាន.....	១៦
ខ.១.២.ការងារតាវកាលិក.....	១៨
ខ.១.៣.ការងារស្តារនីតិសម្បទា.....	២០
ខ.២.វិស័យសាធារណៈ.....	២០
ខ.២.១.ការងារបញ្ជីកា និងភាគទាន.....	២០
ខ.២.២.ការងារតាវកាលិក.....	២១
ខ.២.៣.ការងារស្តារនីតិសម្បទា.....	២២
គ.ពង្រឹង និងពង្រីកការអនុវត្តរបបសន្តិសុខសង្គមផ្នែកប្រាក់សោយ.....	២៣
គ.១.ការងារបញ្ជីកា និងភាគទាន.....	២៣
ឃ. ការអនុវត្តការថែទាំសុខភាពវិស័យសេដ្ឋកិច្ចក្រៅប្រព័ន្ធ និងការផ្តល់ប្រាក់ ឧបត្ថម្ភបន្ថែមសម្រាប់កម្មករនិយោជិតជាស្ត្រីនៅពេលសម្រាលកូន.....	២៤
ឃ.១.ការអនុវត្តការថែទាំសុខភាពវិស័យសេដ្ឋកិច្ចក្រៅប្រព័ន្ធ.....	២៤
ឃ.២.ការផ្តល់ប្រាក់ឧបត្ថម្ភបន្ថែមសម្រាប់កម្មករនិយោជិតជាស្ត្រីនៅពេលសម្រាលកូន.....	២៥
ង.ពង្រឹងការងារគាំទ្រស្ថាប័ន.....	២៦
ង.១.ក្រុមប្រឹក្សាភិបាលនៃបេឡាជាតិសន្តិសុខសង្គម.....	២៦

ង.២.ក្រុមប្រឹក្សាធនាគារជាតិសន្តិសុខសង្គម	២៧
ង.៣.ក្រុមប្រឹក្សាវេជ្ជសាស្ត្រនៃ ប.ស.ស.	២៧
ង.៤.គ្រូពេទ្យផ្លូវការនៃ ប.ស.ស.	២៧
ង.៥.ក្រុមការងារ	២៨
ង.៥.១.ក្រុមការងារសុវត្ថិភាពចរាចរណ៍ផ្លូវគោកសម្រាប់គាំពារកម្មករនិយោជិត	២៨
ង.៥.២.ក្រុមការងារទប់ស្កាត់ករណីសន្លប់ និងបង្ការគ្រោះថ្នាក់ការងាររបស់កម្មករ និយោជិត	២៩
ង.៥.៣.ក្រុមការងារបច្ចេកទេសព័ត៌មានវិទ្យាសម្រាប់ធ្វើសុខដុមនីយកម្មប្រព័ន្ធចុះបញ្ជី និងគ្រប់គ្រងទិន្នន័យគាំពារសង្គម	២៩
ង.៦.ការងារគាំទ្រទូទៅ	៣០
ង.៦.១.ការងាររដ្ឋបាល និងហិរញ្ញវត្ថុ	៣០
ង.៦.២.កិច្ចសហប្រតិបត្តិការ និងការងារបណ្តុះបណ្តាលធនធានមនុស្ស	៣០
ង.៦.៣.ការងារព័ត៌មានវិទ្យា	៣២
ង.៦.៤.ការងារសវនកម្មផ្ទៃក្នុង	៣៣
ង.៧.ការងារផ្សព្វផ្សាយអប់រំ និងបង្ការ	៣៤
ង.៧.១.ពង្រឹងការផ្សព្វផ្សាយការអនុវត្តរបបសន្តិសុខសង្គម	៣៤
ង.៧.២.ក្រុមការងារ ប.ស.ស. សហការជាមួយក្រុមការងារផ្សព្វផ្សាយគោលនយោបាយ អភិវឌ្ឍន៍វិស័យការងារ	៣៤
ង.៧.៣.ការងារផ្សព្វផ្សាយអប់រំអំពីលក្ខខណ្ឌអនាម័យ សុវត្ថិភាពការងារ លក្ខខណ្ឌការងារ និងអត្ថប្រយោជន៍របបសន្តិសុខសង្គម ជូនដល់កម្មករនិយោជិត	៣៥
ង.៧.៤.ការងារផ្សព្វផ្សាយអប់រំច្បាប់ស្តីពីចរាចរណ៍ផ្លូវគោកដល់កម្មករនិយោជិត និង អ្នកបើកបរ	៣៥
ង.៧.៥.ការងារផ្សព្វផ្សាយតាមប្រព័ន្ធបណ្តាញសង្គម	៣៥
៣.បញ្ហាប្រឈមក្នុងការអនុវត្ត	៣៥
៤.និរន្តរៈស្រោច និងទិសដៅអនុវត្តបន្ត	៣៦
៥.សេចក្តីសន្និដ្ឋាន	៣៧
៦.ឧបសម្ព័ន្ធ	៣៩
៦.១.ផ្នែកហានិភ័យការងារវិស័យឯកជន	៣៩
៦.១.១.បច្ចុប្បន្នភាពសហគ្រាស គ្រឹះស្ថាន និងកម្មករនិយោជិត	៣៩
៦.១.២.បច្ចុប្បន្នភាពសហគ្រាស គ្រឹះស្ថានវិស័យកាត់ដេរ និងផលិតស្បែកជើង	៤៣
៦.១.៣.ចំនួនសហគ្រាស គ្រឹះស្ថានចុះបញ្ជីកាថ្មី និងកម្មករនិយោជិត	៤៤
៦.១.៤.របាយការណ៍ហានិភ័យការងារ	៤៦
៦.១.៥.លទ្ធផលអង្កេត	៤៧

៦.២.ផ្នែកហានិភ័យការងារវិស័យសាធារណៈ	៤៨
៦.២.១.របាយការណ៍ហានិភ័យការងារ	៤៨
៦.២.២.លទ្ធផលអង្កេត	៤៩
៦.៣.ផ្នែកថែទាំសុខភាព	៥០
៦.៣.១.បច្ចុប្បន្នភាពសហគ្រាស គ្រឹះស្ថាន និងកម្មករនិយោជិត	៥០
៦.៤.ផ្នែកប្រាក់សោធន	៥១
៦.៤.១.បច្ចុប្បន្នភាពសហគ្រាស គ្រឹះស្ថាន និងកម្មករនិយោជិត	៥១
៦.៥.វិស័យសេដ្ឋកិច្ចក្រៅប្រព័ន្ធ	៥២
៦.៥.១.បច្ចុប្បន្នភាពសហគ្រាស គ្រឹះស្ថាន និងកម្មករនិយោជិតចុះបញ្ជីកា	៥២
៦.៥.២.ប្រាក់ឧបត្ថម្ភបន្ថែមសម្រាប់ស្ត្រីសម្រាលកូន	៥៣
៦.៦.មូលដ្ឋានសុខាភិបាលចុះកិច្ចព្រមព្រៀង និងការិយាល័យសាខា ប.ស.ស.	៥៤
៦.៦.១.មូលដ្ឋានសុខាភិបាលចុះកិច្ចព្រមព្រៀងជាមួយបេឡាជាតិសន្តិសុខសង្គមផ្នែក ថែទាំសុខភាព	៥៤
៦.៦.២.មូលដ្ឋានសុខាភិបាលចុះកិច្ចព្រមព្រៀងជាមួយបេឡាជាតិសន្តិសុខសង្គមផ្នែក ហានិភ័យការងារ	៧៣
៦.៦.៣.ការិយាល័យសាខាបេឡាជាតិសន្តិសុខសង្គម	៧៩



ចក្ខុវិស័យ

ធានាសន្តិសុខសង្គមប្រកបដោយសមធម៌ និងសាមគ្គីធម៌សង្គម ដើម្បីលើកកម្ពស់សុខុមាលភាព និងជីវភាពប្រជាពលរដ្ឋ។

បេសកកម្ម

ផ្តល់សេវាផ្នែកសន្តិសុខសង្គម ប្រកបដោយប្រសិទ្ធភាព និរន្តរភាព និងសង្គតិភាព ដល់បុគ្គល ដែលស្ថិតនៅក្នុងវិស័យសាធារណៈ និងបុគ្គលទាំងឡាយដែលស្ថិតនៅក្រោមបទប្បញ្ញត្តិនៃច្បាប់ស្តីពី ការងារ ដោយរួមបញ្ចូលទាំងបុគ្គលិកធ្វើការតាមផ្លូវអាកាស និងនាវាសមុទ្រ ព្រមទាំងអ្នកបម្រើក្នុងផ្ទះ និងបុគ្គលស្វ័យនិយោជន៍ ដើម្បីធានាសន្តិសុខប្រាក់ចំណូល រួមចំណែកកាត់បន្ថយភាពក្រីក្រ និង លើកកម្ពស់ស្ថិរភាពសង្គម។

គោលដៅ

- ក. ពង្រឹង និងពង្រីកការអនុវត្តរបបសន្តិសុខសង្គមផ្នែកហានិភ័យការងារ
- ខ. ពង្រឹង និងពង្រីកការអនុវត្តរបបសន្តិសុខសង្គមផ្នែកថែទាំសុខភាព
- គ. ពង្រឹង និងពង្រីកការអនុវត្តរបបសន្តិសុខសង្គមផ្នែកប្រាក់សោធន
- ឃ. សិក្សាសមិទ្ធិលទ្ធភាពរៀបចំរបបសន្តិសុខសង្គមផ្នែកនិកម្មភាពការងារ។



ព្រះរាជាណាចក្រកម្ពុជា
ជាតិ សាសនា ព្រះមហាក្សត្រ

បេឡាជាតិសន្តិសុខសង្គម

របាយការណ៍
ស្តីពី

លទ្ធផលការងារសម្រេចបានប្រចាំឆ្នាំ២០២២ និងទិសដៅអនុវត្តបន្ត
របស់បេឡាជាតិសន្តិសុខសង្គម (ប.ស.ស.)

១. សេចក្តីផ្តើម

រាជរដ្ឋាភិបាលបានដាក់ឱ្យដំណើរការប្រព័ន្ធគាំពារសង្គម ជាដំណាក់កាលទៅតាមការវិវឌ្ឍនៃសេដ្ឋកិច្ច និងសង្គម។ នៅឆ្នាំ២០០២ ច្បាប់ស្តីពីរបបសន្តិសុខសង្គមសម្រាប់ជនទាំងឡាយដែលស្ថិតនៅក្រោមបទប្បញ្ញត្តិនៃច្បាប់ស្តីពីការងារត្រូវបានអនុម័ត ហើយត្រូវដាក់ឱ្យអនុវត្តជាផ្លូវការនៅឆ្នាំ២០០៨។ ដោយច្បាប់នេះមានវិសាលភាពគ្របដណ្តប់មិនទាន់ទូលំទូលាយ និងមិនទាន់មានលក្ខណៈសង្គតិភាព ដូច្នោះក្នុងឆ្នាំ២០១៩ រាជរដ្ឋាភិបាលក៏បានបង្កើតច្បាប់ស្តីពីរបបសន្តិសុខសង្គមថ្មី ដែលមានវិសាលភាពអនុវត្តចំពោះបុគ្គលដែលស្ថិតនៅក្នុងវិស័យសាធារណៈ បុគ្គលទាំងឡាយដែលស្ថិតនៅក្រោមបទប្បញ្ញត្តិនៃច្បាប់ស្តីពីការងារ ដោយរួមបញ្ចូលទាំងបុគ្គលិកដែលធ្វើការតាមផ្លូវអាកាស និងនាវាសមុទ្រ ព្រមទាំងអ្នកបម្រើក្នុងផ្ទះ និងបុគ្គលស្វ័យនិយោជន៍។ តាមរយៈច្បាប់នេះរបបសន្តិសុខសង្គមត្រូវបានបែងចែកជា ៤ផ្នែករួមមាន ផ្នែកហានិភ័យការងារ ផ្នែកថែទាំសុខភាព ផ្នែកប្រាក់សោធននិងផ្នែកនិកម្មភាពការងារ។ ច្បាប់ថ្មីនេះ គឺជាផ្នែកមួយក្នុងការចូលរួមចំណែកអនុវត្តស្របតាមយុទ្ធសាស្ត្រចតុកោណដំណាក់កាលទី៤ ផែនការយុទ្ធសាស្ត្រអភិវឌ្ឍន៍ជាតិឆ្នាំ២០១៩-២០២៣ ក្របខណ្ឌគោលនយោបាយជាតិគាំពារសង្គមឆ្នាំ២០១៦-២០២៥ យុទ្ធសាស្ត្រអភិវឌ្ឍន៍វិស័យហិរញ្ញវត្ថុផែនការយុទ្ធសាស្ត្រអភិវឌ្ឍន៍វិស័យការងារ និងបណ្តុះបណ្តាលវិជ្ជាជីវៈឆ្នាំ២០១៩-២០២៣ និងចូលរួមចំណែកដូចគ្នានៅឆ្នាំបន្តបន្ទាប់ទៀត។

ក្នុងឆ្នាំ២០២២ នេះ ប.ស.ស. បានបន្តកិច្ចខិតខំប្រឹងប្រែងរបស់ខ្លួនក្នុងការអនុវត្តការងារ និងផ្តល់ជូនអត្ថប្រយោជន៍ដល់សមាជិកសម្រាប់វិស័យសាធារណៈ និងវិស័យឯកជន ទាំងផ្នែកហានិភ័យការងារ ផ្នែកថែទាំសុខភាព និងការអនុវត្តការថែទាំសុខភាពតាមប្រព័ន្ធមូលនិធិសមធម៌សុខាភិបាលសម្រាប់កម្មករនិយោជិតក្រៅប្រព័ន្ធ និងការផ្តល់ប្រាក់ឧបត្ថម្ភបន្ថែមសម្រាប់កម្មករនិយោជិតជាស្ត្រីនៅពេលសម្រាលកូនបានយ៉ាងល្អប្រសើរ។ អ្វីដែលពិសេស និងជាសមិទ្ធផលដ៏ឧត្តមបំផុតរបស់ ប.ស.ស. នៅក្នុងឆ្នាំ២០២២ នេះ គឺការដាក់ឱ្យអនុវត្ត និងការបង់ភាគទានរបបសន្តិសុខសង្គមផ្នែកប្រាក់សោធន សម្រាប់បុគ្គលទាំងឡាយដែលស្ថិតនៅក្រោមបទប្បញ្ញត្តិនៃច្បាប់ស្តីពីការងារនៅថ្ងៃទី១ ខែតុលា ឆ្នាំ២០២២ សមស្របតាមផែនការដែលបានគ្រោងទុកបន្ទាប់ពីវិបត្តិនៃការរីករាលដាលជំងឺកូវីដ-១៩ ក្នុងប្រទេសកម្ពុជាបានស្ងប់ស្ងាត់ និងទទួលបានការអបអរសាទរពីកម្មករនិយោជិតគ្រប់វិស័យទាំងវិស័យសាធារណៈ និងវិស័យឯកជន។ ទន្ទឹមនឹងនេះ ប.ស.ស. ក៏បាននឹងកំពុងសិក្សា

សមិទ្ធិលទ្ធភាពដាក់ឱ្យដំណើរការរបបសន្តិសុខសង្គមផ្នែកនិកម្មភាពការងារបន្តទៀតនាពេលខាងមុខ ដើម្បីធានាដល់សន្តិសុខប្រាក់ចំណូល រួមចំណែកកាត់បន្ថយភាពក្រីក្រ និងលើកកម្ពស់ស្ថិរភាពសង្គម សម្រាប់កម្មករនិយោជិត និយាយដោយឡែក និងជារួមសម្រាប់ប្រជាជនកម្ពុជា ជាពិសេសធានាឱ្យ បាននូវប្រព័ន្ធសន្តិសុខសង្គមដ៏ល្អប្រសើរមួយ។

សមិទ្ធផលទាំងនេះបានឆ្លុះបញ្ចាំងឱ្យកាន់តែច្បាស់អំពីការរីកចម្រើននៃប្រព័ន្ធតាំពារ សង្គមកម្ពុជា ដើម្បីឈានទៅរកប្រព័ន្ធមួយដែលមានលក្ខណៈជាសកល និងសង្គតិភាពដើម្បីរក្សា បាននូវប្រសិទ្ធភាពនៃការអនុវត្តការងារខាងលើជាប់ជាប្រចាំ។ ប.ស.ស. សង្ឃឹមយ៉ាងមុតមាំថា តាមរយៈលទ្ធផលការងារសម្រេចបានប្រចាំឆ្នាំ២០២២ នេះ វានឹងក្លាយជាឧបករណ៍ដ៏មានប្រសិទ្ធភាព មួយសម្រាប់វាស់វែងតាមដាន និងវាយតម្លៃលើការអនុវត្តរបបសន្តិសុខសង្គម។ ហើយវាក៏ជាកញ្ចក់ ឆ្លុះបញ្ចាំងឱ្យឃើញពីចំណុចវិជ្ជមាន និងអវិជ្ជមានព្រមទាំងបញ្ហាប្រឈមនានា ដើម្បីធ្វើការកែតម្រូវ និងធ្វើការដោះស្រាយសម្រាប់រៀបចំទិសដៅអនុវត្តបន្តឱ្យបានកាន់តែល្អប្រសើរថែមទៀត។

២. លទ្ធផលការងារសម្រេចបាន

គិតត្រឹមឆ្នាំ២០២២ នេះ ប.ស.ស. បានចុះបញ្ជីកាសហគ្រាស គ្រឹះស្ថាន និងស្ថាប័នក្នុង ប្រព័ន្ធ និងក្រៅប្រព័ន្ធសរុប ២១ ៤៣០សហគ្រាស និងមានសមាជិកសរុប ៣ ១២០ ២០៨នាក់ ស្រី ១ ៧៩៨ ៥១០នាក់ ទទួលបានចំណូលភាគទានសរុបប្រមាណជា ៧៤០ ៤៨០,៧៦លានរៀល និង ចំណាយថវិកាអស់ប្រមាណជា ៣៤៥ ៩០០,៩៨លានរៀល លើការផ្តល់តាវកាលិកដល់ជនរងគ្រោះ ផ្នែកហានិភ័យការងារចំនួន ៩ ០៨៣នាក់ ស្រី ៤ ៥៣៩នាក់ និងមានអ្នកចូលប្រើប្រាស់សេវាថែទាំ សុខភាពសរុបចំនួន ៣ ០០០ ០៤០ដង.នាក់ ស្រី ២ ១៩៥ ៣៦៥ដង.នាក់។

❖ ផ្នែកហានិភ័យការងារ

ការចុះបញ្ជីកាក្នុងប្រព័ន្ធសម្រាប់វិស័យឯកជន និងវិស័យសាធារណៈក្នុងផ្នែកហានិភ័យ ការងារគិតត្រឹមឆ្នាំ២០២២ នេះ សរុបចំនួន ២០ ៤៨៣សហគ្រាស និងសមាជិកសរុបចំនួន ២ ៨៤២ ៣៥០នាក់ ស្រី ១ ៧៥៤ ០៤៧នាក់ ទទួលបានចំណូលភាគទានសរុបប្រមាណជា ១៤២ ៣៩៨,៥០ លានរៀល និងចំណាយថវិកាអស់ប្រមាណជា ២២ ៦១៩,៣៣លានរៀល និងផ្តល់តាវកាលិក ដល់ជនរងគ្រោះផ្នែកហានិភ័យការងារចំនួន ៩ ០៨៣នាក់ ស្រី ៤ ៥៣៩នាក់។

❖ ផ្នែកថែទាំសុខភាព

ការចុះបញ្ជីកាសម្រាប់វិស័យឯកជន និងវិស័យសាធារណៈទាំងក្នុងប្រព័ន្ធ និងក្រៅប្រព័ន្ធ ក្នុងផ្នែកថែទាំសុខភាពគិតត្រឹមឆ្នាំ២០២២ នេះ សរុបចំនួន ១៨ ៨០៣សហគ្រាស និងមានសមាជិក សរុប ៣ ១២០ ២០៨នាក់ ស្រី ១ ៧៩៨ ៥១០នាក់ ទទួលបានចំណូលភាគទានសរុបប្រមាណជា ៤៨៦ ៧៦១,២៥លានរៀល និងចំណាយថវិកាអស់ប្រមាណជា ៣២៣ ២៨១,៦៥លានរៀល និង មានអ្នកចូលប្រើប្រាស់សេវាថែទាំសុខភាពសរុបចំនួន ៣ ០០០ ០៤០ដង.នាក់ ស្រី ២ ១៩៥ ៣៦៥ ដង.នាក់។

❖ ផ្នែកប្រាក់សោធន

ការចុះបញ្ជីកាក្នុងប្រព័ន្ធសម្រាប់វិស័យឯកជនក្នុងផ្នែកប្រាក់សោធន គិតត្រឹមឆ្នាំ២០២២ នេះ សរុបចំនួន ១៤ ៣៥២សហគ្រាស និងសមាជិកសរុបចំនួន ២ ៥៨៤ ៧០៦នាក់ ស្រី ១ ៦៤៦ ៣៩៧ នាក់ ក្នុងនោះផ្នែកប្រាក់សោធនស្ម័គ្រចិត្តមានសមាជិកសរុបចំនួន ២ ៧០៦នាក់ ស្រី ៩៩២នាក់ និង ទទួលបានចំណូលភាគទានសរុបប្រមាណជា ១១១ ៣២១,០១លានរៀល។

ក. ពង្រឹង និងពង្រីកការអនុវត្តរបបសន្តិសុខសង្គមផ្នែកហានិភ័យការងារ

ក.១. វិស័យឯកជន

ក.១.១. ការងារបញ្ជីកា និងភាគទាន

❖ ការងារបញ្ជីកា

ចាប់តាំងពីការអនុវត្តរបបសន្តិសុខសង្គមផ្នែកហានិភ័យការងារសម្រាប់កម្មករនិយោជិតរហូតមកដល់ឆ្នាំ២០២២ នេះ ប.ស.ស. បានចុះបញ្ជីកាសហគ្រាស គ្រឹះស្ថាន ផ្នែកហានិភ័យការងារសរុបចំនួន ២០ ៤៤៨សហគ្រាស មានកម្មករនិយោជិតចំនួន ២ ៥៨៤ ៧០៦នាក់ ស្រី ១ ៦៤៦ ៣៩៧នាក់។

តារាងទី១៖ សហគ្រាស គ្រឹះស្ថានចុះបញ្ជីកា និងកម្មករនិយោជិត

បរិយាយ	សរុប			ថ្នាក់កណ្តាល			ថ្នាក់ខេត្ត		
	សហគ្រាស	សមាជិក	ស្រី	សហគ្រាស	សមាជិក	ស្រី	សហគ្រាស	សមាជិក	ស្រី
ឆ្នាំ២០០៨-ឆ្នាំ២០២១	17,317	2,305,958	1,508,296	10,152	1,209,082	758,230	7,165	1,096,876	750,066
ឆ្នាំ២០០៨-ឆ្នាំ២០២២	20,448	2,584,706	1,646,397	11,805	1,346,427	825,029	8,643	1,238,279	821,368
បម្រែបម្រួល (± %)	18.08%	12.09%	9.16%	16.28%	11.36%	8.81%	20.63%	12.89%	9.51%

ប្រភព៖ នាយកដ្ឋានបញ្ជីកានិងភាគទាន

តារាងទី២៖ បច្ចុប្បន្នភាពសហគ្រាស គ្រឹះស្ថាន និងកម្មករនិយោជិត

បរិយាយ	សរុប			ថ្នាក់កណ្តាល			ថ្នាក់ខេត្ត		
	សហគ្រាស	សមាជិក	ស្រី	សហគ្រាស	សមាជិក	ស្រី	សហគ្រាស	សមាជិក	ស្រី
ឆ្នាំ២០២១	11,948	1,395,324	890,448	6,920	679,433	395,732	5,028	715,891	494,716
ឆ្នាំ២០២២	14,075	1,414,458	880,994	7,924	715,371	407,646	6,151	699,087	473,348
បម្រែបម្រួល (± %)	17.80%	1.37%	-1.06%	14.51%	5.29%	3.01%	22.33%	-2.35%	-4.32%

ប្រភព៖ នាយកដ្ឋានបញ្ជីកានិងភាគទាន (ទិន្នន័យលម្អិតសូមមើលក្នុងតារាងឧបសម្ព័ន្ធទី៦.១.១)

តារាងទី៣៖ បច្ចុប្បន្នភាពសហគ្រាសវិស័យកាត់ដេរ និងផលិតស្បែកជើង

បរិយាយ	សរុប			ថ្នាក់កណ្តាល			ថ្នាក់ខេត្ត		
	សហគ្រាស	សមាជិក	ស្រី	សហគ្រាស	សមាជិក	ស្រី	សហគ្រាស	សមាជិក	ស្រី
ឆ្នាំ២០២១	1,138	816,516	647,336	636	327,548	259,190	502	488,968	388,146
ឆ្នាំ២០២២	1,196	786,080	614,148	662	318,624	250,513	534	467,456	363,635
បម្រែបម្រួល (± %)	5.10%	-3.73%	-5.13%	4.09%	-2.72%	-3.35%	6.37%	-4.40%	-6.31%

ប្រភព៖ នាយកដ្ឋានបញ្ជីកានិងភាគទាន (ទិន្នន័យលម្អិតសូមមើលក្នុងតារាងឧបសម្ព័ន្ធទី៦.១.២)

❖ ការងារចុះបញ្ជីកាសហគ្រាស គ្រឹះស្ថាន

ក្នុងឆ្នាំ២០២២ នេះ ប.ស.ស. បានចុះបញ្ជីកាសហគ្រាស គ្រឹះស្ថានថ្មីសរុបចំនួន ៣ ១០៥សហគ្រាស ដែលមានកម្មករនិយោជិតសរុបចំនួន ២៧៨ ៧៤៨នាក់ ស្រី ១៣៨ ១០១នាក់។

តារាងទី៤៖ សហគ្រាសចុះបញ្ជីកា និងកម្មករនិយោជិតថ្មី

បរិយាយ	សរុប			ថ្នាក់កណ្តាល			ថ្នាក់ខេត្ត		
	សហគ្រាស	សមាជិក	ស្រី	សហគ្រាស	សមាជិក	ស្រី	សហគ្រាស	សមាជិក	ស្រី
ឆ្នាំ២០២១	1,202	149,588	80,681	752	61,779	29,963	450	87,809	50,718
ឆ្នាំ២០២២	3,105	278,748	138,101	1,663	137,345	66,799	1,442	141,403	71,302
បម្រែបម្រួល (± %)	158.32%	86.34%	71.17%	121.14%	122.32%	122.94%	220.44%	61.03%	40.59%

ប្រភព៖ នាយកដ្ឋានបញ្ជីកានិងភាគទាន (ទិន្នន័យលម្អិតសូមមើលក្នុងតារាងឧបសម្ព័ន្ធទី៦.១.៣)

ក្រាហ្វិកទី១. សហគ្រាស គ្រឹះស្ថាន និងកម្មករនិយោជិតបានចុះបញ្ជីកាថ្មីតាមរាជធានី ខេត្ត

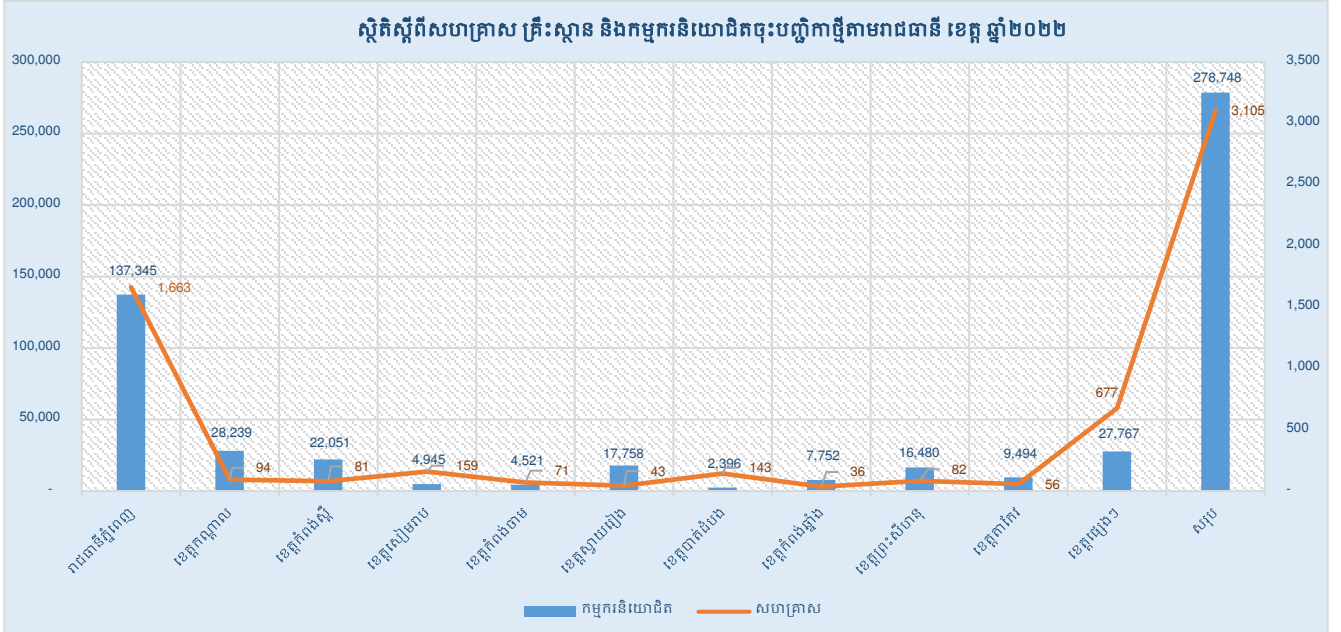

ប្រភព៖ នាយកដ្ឋានបញ្ជីកានិងភាគទាន

ក្រាហ្វិកទី២. សហគ្រាស គ្រឹះស្ថាន និងកម្មករនិយោជិតបានចុះបញ្ជីកាតាមវិស័យ

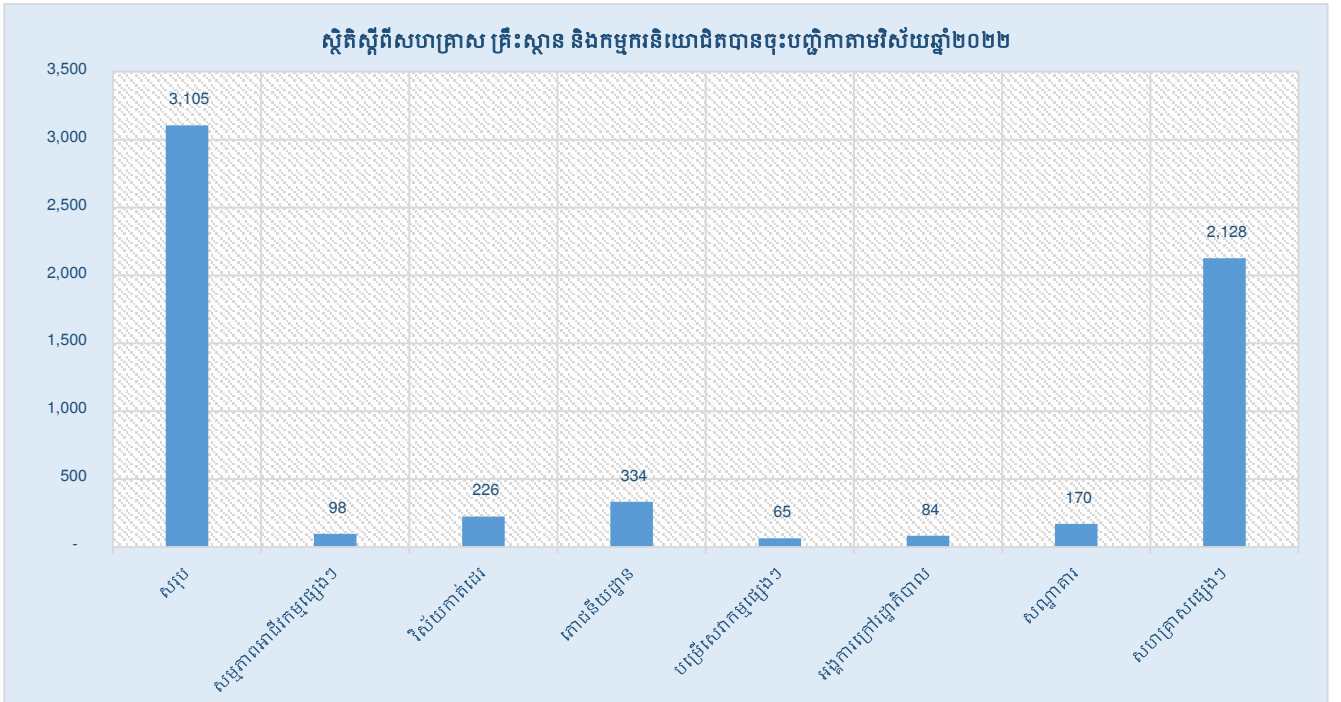

ប្រភព៖ នាយកដ្ឋានបញ្ជីកានិងភាគទាន

❖ ការងារភាគទាន

ក្នុងឆ្នាំ២០២២ នេះ ប.ស.ស. បានដាក់ឱ្យសហគ្រាស គ្រឹះស្ថានជាប់ភាគទានជាមធ្យម មានចំនួន ១២ ២៣៨សហគ្រាស ក្នុងនោះសហគ្រាស គ្រឹះស្ថានបានបង់ភាគទានជាមធ្យមមានចំនួន ១១ ៦២៥សហគ្រាស និងមានកម្មករនិយោជិតបានបង់ភាគទានសរុបជាមធ្យមចំនួន ១ ៣៨៨ ៦២៣នាក់ ស្រី ៨៧៦ ៥៦៨នាក់ ស្មើនឹង ៩៥,៩៩% សហគ្រាសបានបង់ភាគទានទាន់ពេលវេលា ដោយឡែក សហគ្រាសប្រមាណជា ៥,០១% ទៀតមានការយឺតយូរ ឬបានធ្វើការស្នើសុំពន្យារពេលក្នុងការបង់ ភាគទាន។

តារាងទី៥៖ ចំនួនសហគ្រាស គ្រឹះស្ថាន និងកម្មករនិយោជិតបានបង់ភាគទាន

បរិយាយ	សហគ្រាស ជាប់ភាគទាន (មធ្យមភាគ)	សហគ្រាស បានបង់ភាគទាន (មធ្យមភាគ)	កម្មករនិយោជិត បានបង់ភាគទាន (មធ្យមភាគ)		ភាគទាន (ប៊ីលានរៀល)	ភាគរយសហគ្រាស បានបង់ភាគទាន
			សរុប	ស្រី		
ឆ្នាំ២០២១	11,272	9,549	1,250,308	801,545	120.63	84.71%
ឆ្នាំ២០២២	12,238	11,625	1,388,623	876,568	137.71	94.99%
បម្រែបម្រួល (± %)	8.57%	21.74%	11.06%	9.36%	14.16%	12.13%

ប្រភព៖ នាយកដ្ឋានបញ្ជីកានិងភាគទាន និងនាយកដ្ឋានគ្រប់គ្រងថវិកាហិរញ្ញវត្ថុនិងគណនេយ្យ

ក្រាហ្វិកទី៣. ចំនួនសហគ្រាស គ្រឹះស្ថាន និងកម្មករនិយោជិតបានបង់ភាគទាន

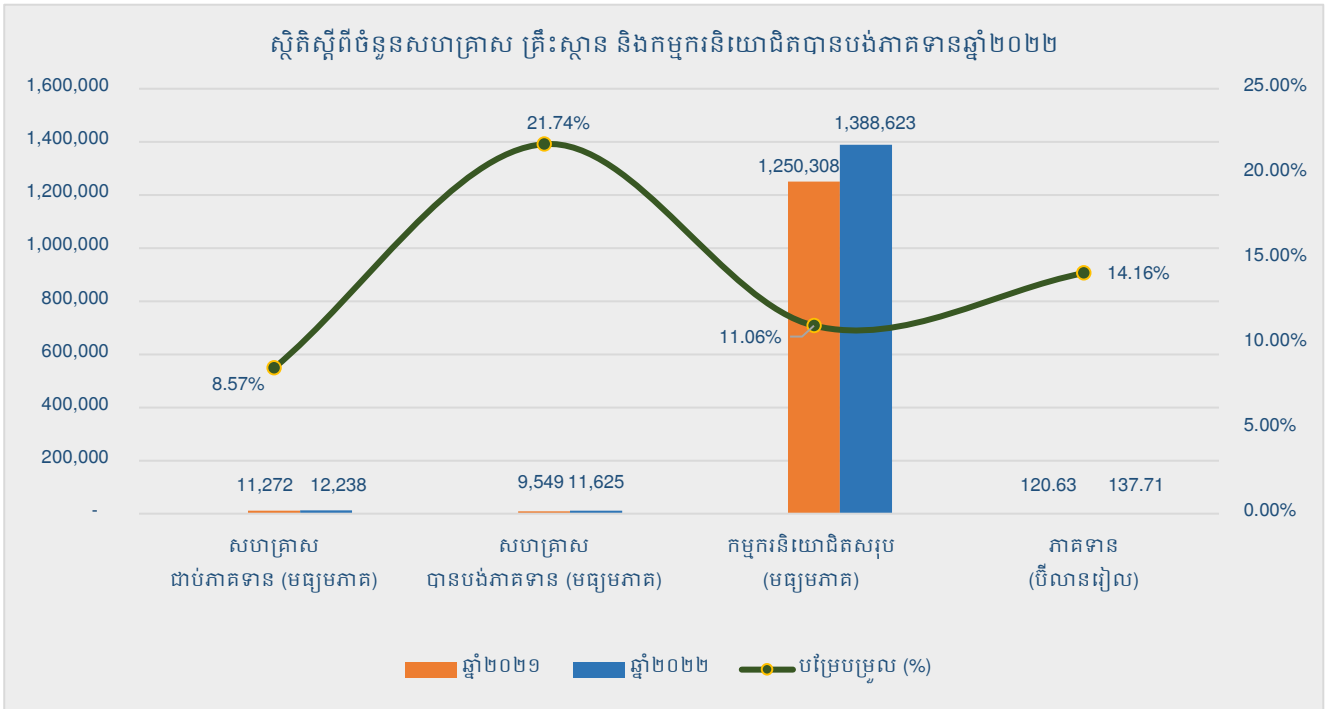

ប្រភព៖ នាយកដ្ឋានបញ្ជីកានិងភាគទាន និងនាយកដ្ឋានគ្រប់គ្រងថវិកាហិរញ្ញវត្ថុនិងគណនេយ្យ

ក.១.២. ការងារអធិការកិច្ច

ការងារអធិការកិច្ចមានមុខងារក្នុងការធានាឱ្យមានការអនុវត្តច្បាប់ និងផ្តល់ការបកស្រាយ ពន្យល់តាមច្បាប់ចំពោះបញ្ហាពាក់ព័ន្ធនានា ដើម្បីបង្កើនប្រសិទ្ធភាពនៃការចុះបញ្ជីកា និងបង់ភាគទាន ការចុះអង្កេតគ្រោះថ្នាក់ការងារ ការពង្រឹងការអនុវត្តច្បាប់តាមរយៈការធ្វើអធិការកិច្ច ការដាក់កំហិត ការពិន័យ និងការដាក់បណ្តឹងទៅតុលាការ ក្នុងករណីសហគ្រាស គ្រឹះស្ថាន មិនព្រមអនុវត្តតាមច្បាប់។

❖ ការងារអធិការកិច្ចចុះបញ្ជីកា

តារាងទី៦៖ ការចុះអធិការកិច្ចចុះបញ្ជីកា

ល.រ	សកម្មភាព	ឆ្នាំ២០២១						ឆ្នាំ២០២២						បម្រែបម្រួល (± %)	
		ដង.លើក			សហគ្រាស			ដង.លើក			សហគ្រាស				
		ស្នាក់ការកណ្តាល	សាខាខេត្ត ខណ្ឌ	សរុប	ស្នាក់ការកណ្តាល	សាខាខេត្ត ខណ្ឌ	សរុប	ស្នាក់ការកណ្តាល	សាខាខេត្ត ខណ្ឌ	សរុប	ស្នាក់ការកណ្តាល	សាខាខេត្ត ខណ្ឌ	សរុប	លើក	សហគ្រាស
1	ស្រាវជ្រាវសហគ្រាស គ្រឹះស្ថានថ្មី	66	91	157	372	368	740	138	296	434	939	1,317	2,256	176.43%	204.86%
2	ចែកលិខិតជូនដំណឹងអធិការកិច្ច	29	105	134	166	301	467	146	428	574	606	1,392	1,998	328.36%	327.84%
3	អធិការកិច្ចបញ្ជីកា	158	195	353	296	309	605	494	826	1,320	1,156	1,408	2,564	273.94%	323.80%
4	អធិការកិច្ចពិន័យអន្តរកាល	27	0	27	56	0	56	31	9	40	64	12	76	48.15%	35.71%
	សរុប	280	391	671	890	978	1,868	809	1,559	2,368	2,765	4,129	6,894	252.91%	269.06%

ប្រភព៖ នាយកដ្ឋានអធិការកិច្ចសន្តិសុខសង្គម

❖ ការងារចុះអធិការកិច្ចទារភាគទាន

តារាងទី៧៖ ការងារចុះអធិការកិច្ចទារភាគទាន

ល.រ	សកម្មភាព	ឆ្នាំ២០២១						ឆ្នាំ២០២២						បម្រែបម្រួល (± %)	
		ដង.លើក			សហគ្រាស			ដង.លើក			សហគ្រាស				
		ស្នាក់ការកណ្តាល	សាខាខេត្ត ខណ្ឌ	សរុប	ស្នាក់ការកណ្តាល	សាខាខេត្ត ខណ្ឌ	សរុប	ស្នាក់ការកណ្តាល	សាខាខេត្ត ខណ្ឌ	សរុប	ស្នាក់ការកណ្តាល	សាខាខេត្ត ខណ្ឌ	សរុប	លើក	សហគ្រាស
1	ចែកលិខិតជូនដំណឹងជាប់ភាគទាន	0	20	20	0	57	57	480	533	1,013	5,248	4,418	9,666	4,965.00%	16,857.89%
2	ចែកលិខិតទារភាគទាន	206	210	416	1,420	1,185	2,605	338	844	1,182	2,666	4,789	7,455	184.13%	186.18%
3	ចែកលិខិតពិន័យអន្តរកាល	18	49	67	125	221	346	41	15	56	206	44	250	-16.42%	-27.75%
4	ចុះអធិការកិច្ចទារភាគទាន	363	141	504	791	450	1,241	446	571	1,017	780	1,323	2,103	101.79%	69.46%
5	សហគ្រាសគ្រឹះស្ថានដែលប្តូរទៅគុណភាព	0	0	0	3	0	3	0	0	0	4	0	4	0.00%	33.33%
	សរុប	587	420	1,007	2,339	1,913	4,252	1,305	1,963	3,268	8,904	10,574	19,478	224.53%	358.09%

ប្រភព៖ នាយកដ្ឋានអធិការកិច្ចសន្តិសុខសង្គម

❖ ការងារផ្សេងៗផ្នែកអធិការកិច្ច

តារាងទី៨៖ ការងារផ្សេងៗផ្នែកអធិការកិច្ច

ល.រ	សកម្មភាព	ឆ្នាំ២០២១						ឆ្នាំ២០២២						បម្រែបម្រួល (± %)	
		ដង.លើក			សហគ្រាស			ដង.លើក			សហគ្រាស				
		ស្នាក់ការកណ្តាល	សាខាខេត្ត ខណ្ឌ	សរុប	ស្នាក់ការកណ្តាល	សាខាខេត្ត ខណ្ឌ	សរុប	ស្នាក់ការកណ្តាល	សាខាខេត្ត ខណ្ឌ	សរុប	ស្នាក់ការកណ្តាល	សាខាខេត្ត ខណ្ឌ	សរុប	ដង.លើក	សហគ្រាស
1	ចុះពិនិត្យសហគ្រាស គ្រឹះស្ថានសង្ស័យបី១ ភ្នាក់ ឬល្អ	266	275	541	651	785	1,436	266	332	598	682	885	1,567	10.54%	9.12%
2	ចុះចែកវិញ្ញាបនបត្រសហគ្រាស គ្រឹះស្ថាន	29	16	45	50	38	88	1	124	125	1	198	199	177.78%	126.14%
3	សម្របសម្រួលចុះបញ្ជីកា	3	20	23	6	32	38	0	110	110	0	139	139	378.26%	265.79%
4	សម្របសម្រួលបង់ភាគទាន	0	129	129	0	424	424	0	92	92	0	281	281	-28.68%	-33.73%
5	ចុះទារភាគទានបណ្តោះអាសន្ន	73	35	108	217	117	334	100	151	251	276	376	652	132.41%	95.21%
6	ចុះធ្វើបទបង្ហាញស្តីពីអត្ថប្រយោជន៍ ប.ស.ស	4	9	13	4	9	13	21	179	200	21	297	318	1,438.46%	2,346.15%
7	ចុះពន្យល់នីតិវិធីបង់ភាគទានដល់សហគ្រាស គ្រឹះស្ថាន	2	10	12	2	16	18	26	123	149	32	264	296	1,141.67%	1,544.44%
8	ចុះសម្របសម្រួល និងដោះស្រាយករណីកម្មករនិយោជិត តាំងពីមូលដ្ឋានសុខាភិបាល	0	0	0	0	0	0	0	0	0	0	0	0	0.00%	0.00%

9	ចុះសម្របសម្រួល និងដោះស្រាយបណ្តឹងតវ៉ាផ្សេងៗ	3	2	5	3	2	5	8	1	9	8	1	9	80.00%	80.00%
10	អធិការកិច្ចការណ៍ចំនួនកម្មករនិយោជិតមិនត្រឹមត្រូវ	9	13	22	9	14	23	73	47	120	88	57	145	445.45%	530.43%
11	ចុះសម្របសម្រួល និងពិនិត្យស្ថានភាពដាក់ស្តែង (ករណីសន្ធឹក ឬក្លែងឆេះ ឬផ្សេងៗ) នៅតាមសហគ្រាស គ្រឹះស្ថាន	0	0	0	0	0	0	0	2	2	0	2	2	100.00%	100.00%
សរុបលទ្ធផលនៃការងារផ្សេងៗ		389	509	898	942	1,437	2,379	495	1,161	1,656	1,108	2,500	3,608	84.41%	51.66%

ប្រភព៖ នាយកដ្ឋានអធិការកិច្ចសន្តិសុខសង្គម

តារាងទី៩៖ របាយការណ៍ហានិភ័យការងារ និងលទ្ធផលអង្កេត

សកម្មភាព		ឆ្នាំ២០២១			ឆ្នាំ២០២២			បម្រែបម្រួល (± %)
		ថ្នាក់កណ្តាល	ថ្នាក់ខេត្ត	សរុប	ថ្នាក់កណ្តាល	ថ្នាក់ខេត្ត	សរុប	
របាយការណ៍ហានិភ័យការងារ		3,541	8,190	11,731	4,353	10,660	15,013	27.98%
លទ្ធផលអង្កេត	ថ្មី	1,746	2,578	4,324	1,906	3,920	5,826	34.74%
	ចាស់	1,837	5,550	7,387	2,362	6,996	9,358	26.68%
	សរុប	3,583	8,128	11,711	4,268	10,916	15,184	29.66%

ប្រភព៖ នាយកដ្ឋានអធិការកិច្ចសន្តិសុខសង្គម (ទិន្នន័យលម្អិតសូមមើលក្នុងតារាងឧបសម្ព័ន្ធទី៦.១.៤ និងឧបសម្ព័ន្ធទី៦.១.៥)

❖ ស្ថានភាពហានិភ័យការងារ

តារាងទី១០៖ លទ្ធផលអង្កេតហានិភ័យការងារតាមប្រភេទគ្រោះថ្នាក់

បរិយាយ	សរុប	ស្រី	គ្រោះថ្នាក់កន្លែងធ្វើការ		គ្រោះថ្នាក់ពេលធ្វើដំណើរ		ជំងឺវិជ្ជាជីវៈ	
			សរុប	ស្រី	សរុប	ស្រី	សរុប	ស្រី
ឆ្នាំ២០២១	11,403	6,297	5,719	2,968	5,684	3,329	0	0
ឆ្នាំ២០២២	14,742	7,923	7,342	3,597	7,400	4,326	0	0
បម្រែបម្រួល (± %)	29.28%	25.82%	28.38%	21.19%	30.19%	29.95%	0.00%	0.00%

ប្រភព៖ នាយកដ្ឋានអធិការកិច្ចសន្តិសុខសង្គម

ក្រាហ្វិកទី៤. លទ្ធផលអង្កេតហានិភ័យការងារតាមប្រភេទគ្រោះថ្នាក់

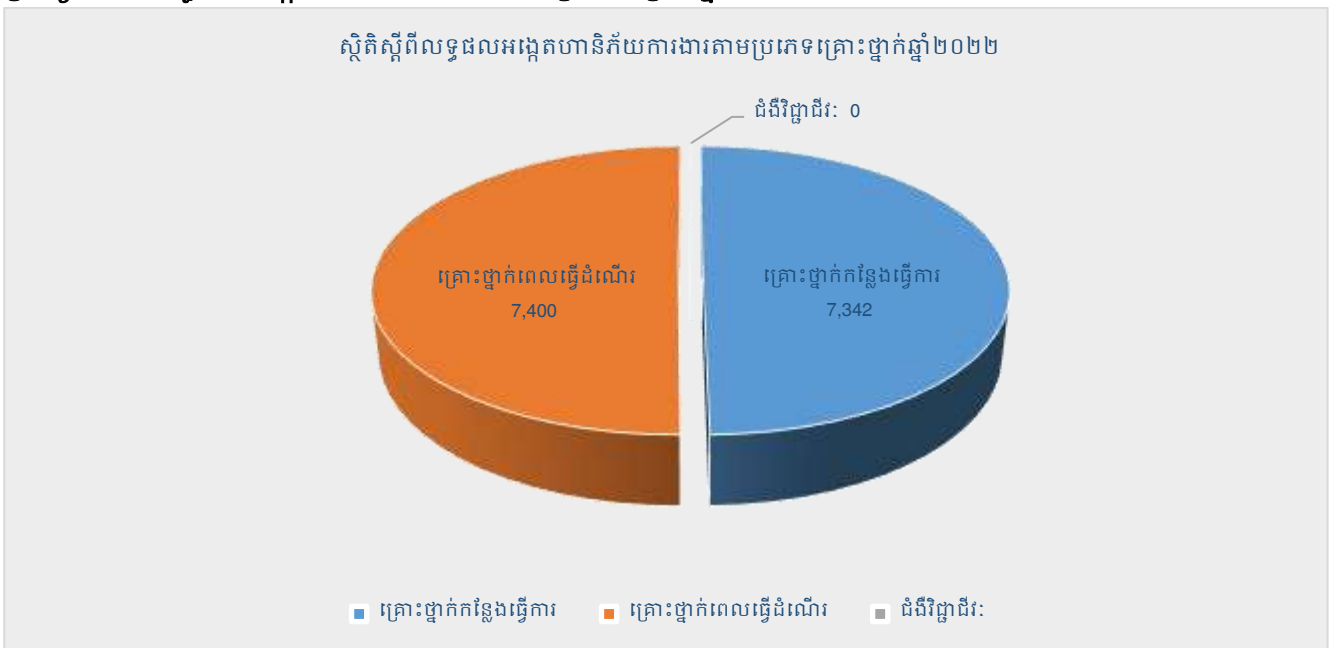

ប្រភព៖ នាយកដ្ឋានអធិការកិច្ចសន្តិសុខសង្គម

តារាងទី១១៖ ស្ថានភាពហានិភ័យការងារតាមកម្រិតបូស

បរិយាយ	លទ្ធផលអង្កេតហានិភ័យការងារ									
	សរុបរួម		រូសស្រាល		រូសធ្ងន់		ស្លាប់		មិនមែនហានិភ័យការងារ	
	សរុប	ស្រី	សរុប	ស្រី	សរុប	ស្រី	សរុប	ស្រី	សរុប	ស្រី
ឆ្នាំ២០២១	11,403	6,297	9,447	5,463	1,762	773	194	61	308	144
ឆ្នាំ២០២២	14,742	7,923	12,119	6,771	2,402	1,087	221	65	442	226
បម្រែបម្រួល (± %)	29.28%	25.82%	28.28%	23.94%	36.32%	40.62%	13.92%	6.56%	43.51%	56.94%

ប្រភព៖ នាយកដ្ឋានអធិការកិច្ចសន្តិសុខសង្គម

ក្រាហ្វិកទី៥. ស្ថានភាពហានិភ័យការងារតាមកម្រិតបូស

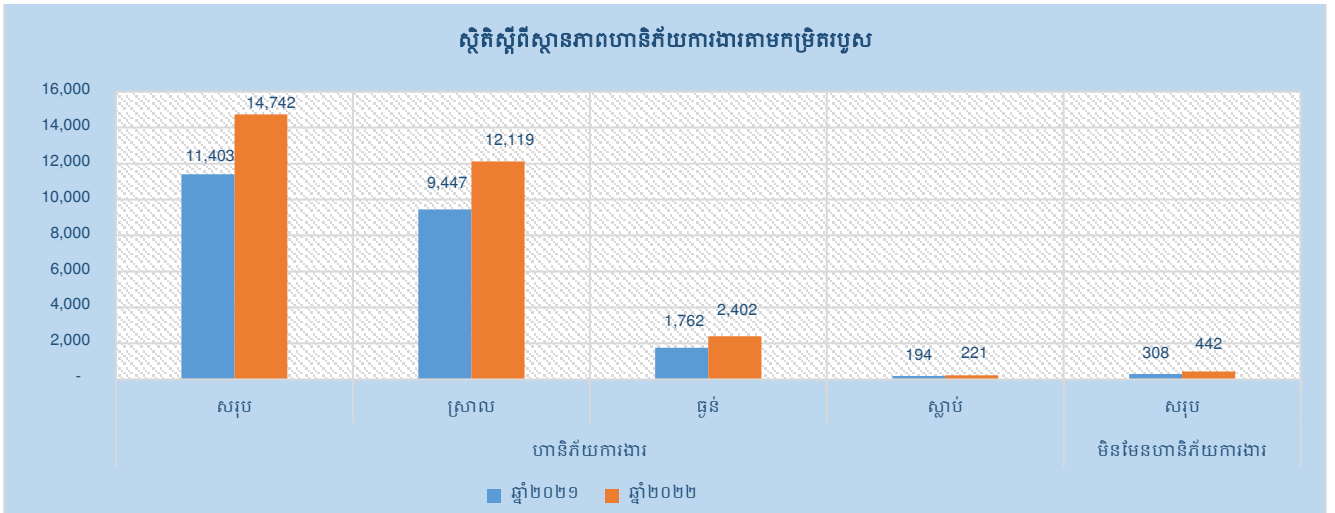

ប្រភព៖ នាយកដ្ឋានអធិការកិច្ចសន្តិសុខសង្គម

តារាងទី១២៖ អង្កេតសិទ្ធិទទួលបានតារកាលិកធនលាភឧត្តរជីវី

បរិយាយ	តារកាលិកឧត្តរជីវី(ឯកសារ)		
	អង្កេត	បានផ្តល់	មិនបានផ្តល់
ឆ្នាំ២០២១	138	110	28
ឆ្នាំ២០២២	277	210	67
បម្រែបម្រួល (± %)	100.72%	90.91%	139.29%

ប្រភព៖ នាយកដ្ឋានអធិការកិច្ចសន្តិសុខសង្គម

ក.១.៣. ការងារតារកាលិក

ថ្វីត្បិតចំនួនគ្រោះថ្នាក់ការងារបានបន្តកើតមានជាបន្តបន្ទាប់ក៏ដោយ ប.ស.ស. បានរៀបចំអភិវឌ្ឍន៍បែបបទការងារ និងបានពង្រីកយន្តការនៃការផ្តល់តារកាលិកឱ្យកាន់តែមានភាពងាយស្រួលទូលំទូលាយបន្ថែមទៀត ដើម្បីឱ្យកម្មករនិយោជិតដែលទទួលរងគ្រោះថ្នាក់ការងារទទួលបានសេវាប្រកបដោយប្រសិទ្ធភាព និងទាន់ពេលវេលា។

❖ ការទាមទារតារកាលិក

នៅក្នុងឆ្នាំ២០២២ នេះ ប.ស.ស. បានទទួលការទាមទារតារកាលិកហានិភ័យការងារសរុបចំនួន ១៣ ៨២៦ឯកសារ ក្នុងនោះមានជនរងគ្រោះទទួលបានការទាមទារសរុបចំនួន ៩ ២៧៣នាក់ ស្រី ៤ ៦១៧នាក់។

តារាងទី១៣៖ ការទាមទារតារកាលិក

ល.រ	ប្រភេទតារកាលិក	ការទាមទារ (ឯកសារ)		
		ឆ្នាំ២០២១	ឆ្នាំ២០២២	បម្រែបម្រួល (± %)
1	តារកាលិកថែទាំ និងព្យាបាល	3,740	4,752	27.06%
2	តារកាលិកបាត់បង់សមត្ថភាពបណ្តោះអាសន្ន	5,028	6,453	28.34%
3	តារកាលិកបាត់បង់សមត្ថភាពអចិន្ត្រៃយ៍	422	1,424	237.44%
4	តារកាលិកឧត្តរជីវី	144	961	567.36%
5	វិភាជន៍បូជាសព	187	236	26.20%
សរុប		9,521	13,826	45.22%

ប្រភព៖ នាយកដ្ឋានតារកាលិកសន្តិសុខសង្គម

❖ ការផ្តល់ និងការចំណាយតារកាលិកតាមប្រភេទ

នៅក្នុងឆ្នាំ២០២២ នេះ ប.ស.ស. បានផ្តល់តារកាលិកហានិភ័យការងារសរុបចំនួន ១៣ ៧៤២ឯកសារ មានជនរងគ្រោះចំនួន ៩ ០១៣នាក់ ស្រី ៥ ៥២១នាក់ ដែលមានអ្នកចូលប្រើប្រាស់សេវាមូលដ្ឋានសុខាភិបាលចំនួន ១៣ ៥០៦ដង.នាក់ ស្រី ៧ ១៦៦ដង.នាក់ និងការចំណាយសរុបចំនួន ២២,២៦ប៊ីលានរៀល។

តារាងទី១៤៖ ការផ្តល់តារកាលិក

ល.រ	ប្រភេទតារកាលិក	ការផ្តល់តារកាលិក (ឯកសារ)		
		ឆ្នាំ២០២១	ឆ្នាំ២០២២	បម្រែបម្រួល (± %)
1	តារកាលិកព្យាបាល	2,257	2,707	19.94%
2	តារកាលិកថែទាំ	1,618	2,403	48.52%
3	តារកាលិកបាត់បង់សមត្ថភាពបណ្តោះអាសន្ន	4,798	6,404	33.47%
4	តារកាលិកបាត់បង់សមត្ថភាពអចិន្ត្រៃយ៍ក្រោម ២០% (វិភាជន៍)	56	170	203.57%
5	តារកាលិកបាត់បង់សមត្ថភាពអចិន្ត្រៃយ៍ចាប់ពី ២០% (ធនលាភ)	293	826	181.91%
6	វិភាជន៍បូជាសព	184	235	27.72%
7	តារកាលិកឧត្តរជីវី	134	950	608.96%
8	តារកាលិកអ្នកចាំថែរក្សា	16	47	193.75%
សរុប		9,356	13,742	46.88%

ប្រភព៖ នាយកដ្ឋានតារកាលិកសន្តិសុខសង្គម

តារាងទី១៥៖ ជនរងគ្រោះទទួលតារកាលិក

បរិយាយ	ជនរងគ្រោះទទួលតារកាលិក	
	សរុប	ស្រី
ឆ្នាំ២០២១	5,916	3,048
ឆ្នាំ២០២២	9,013	4,521
បម្រែបម្រួល (± %)	52.35%	48.33%

ប្រភព៖ នាយកដ្ឋានតារកាលិកសន្តិសុខសង្គម

តារាងទី១៦៖ សមាជិកចូលប្រើប្រាស់សេវា

ល.រ	បរិយាយ	ឯកតា	ឆ្នាំ២០២១	ឆ្នាំ២០២២	បម្រែបម្រួល (± %)
1	ពិគ្រោះជំងឺក្រៅ (OPD)	ដង.នាក់	7,724	8,822	14.22%
2	សម្រាកនៅពេទ្យ (IPD)		5,387	4,684	-13.05%
សរុប			13,111	13,506	3.01%

ប្រភព៖ នាយកដ្ឋានសេវាមូលដ្ឋានសុខាភិបាល

តារាងទី១៧៖ ចំនួនមូលដ្ឋានសុខាភិបាលត្រូវបានទាមទារ និងទូទាត់

បរិយាយ	ឯកតា	ឆ្នាំ២០២១		ឆ្នាំ២០២២		បម្រែបម្រួល (± %)	
		ទាមទារ	ទូទាត់	ទាមទារ	ទូទាត់	ទាមទារ	ទូទាត់
ចំនួនមូលដ្ឋានសុខាភិបាល	ឯកសារ	612	702	908	937	48.37%	33.48%

ប្រភព៖ នាយកដ្ឋានសេវាមូលដ្ឋានសុខាភិបាល

តារាងទី១៨៖ ការចំណាយតារកាលិក

ល.រ	បរិយាយ	ការចំណាយ (ប៊ីលានរៀល)		បម្រែបម្រួល (± %)
		ឆ្នាំ២០២១	ឆ្នាំ២០២២	
1.	តារកាលិកហានិភ័យការងារ	10.68	13.86	29.72%
1.1	តារកាលិកព្យាបាល	0.97	1.17	21.23%
1.2	តារកាលិកថែទាំ	0.12	0.18	49.47%
1.3	តារកាលិកបាត់បង់សមត្ថភាពបណ្តោះអាសន្ន	1.64	2.34	42.75%
1.4	តារកាលិកបាត់បង់សមត្ថភាពអចិន្ត្រៃយ៍ក្រោម ២០% (វិភាជន៍)	0.26	0.63	140.58%
1.5	តារកាលិកបាត់បង់សមត្ថភាពអចិន្ត្រៃយ៍ចាប់ពី ២០% (ធនលាភ)	1.90	2.63	38.56%
1.6	វិភាជន៍បូជាសព	0.74	0.94	27.72%
1.7	តារកាលិកឧត្តរជីវី	4.94	5.78	17.15%
1.8	តារកាលិកអ្នកចាំថែរក្សា	0.12	0.18	47.14%
2.	ប្រភេទមូលដ្ឋានសុខាភិបាល	6.45	8.40	30.35%
2.1	មន្ទីរពេទ្យផ្លូវការ	6.22	8.40	35.04%
2.2	មន្ទីរពេទ្យក្រៅផ្លូវការ	0.22	0.00	-100.00%
សរុបរួម (1+2)		17.13	22.26	29.95%

ប្រភព៖ នាយកដ្ឋានគ្រប់គ្រងថវិកាហិរញ្ញវត្ថុនិងគណនេយ្យ

ក.១.៤. ការងារស្ដារនីតិសម្បទា

បន្ទាប់ពីទទួលបានសេវាព្យាបាល និងថែទាំសុខភាពដែលទទួលបានដោយហានិភ័យ ការងារបណ្តាលឱ្យបាត់បង់សមត្ថភាពការងារជាអចិន្ត្រៃយ៍ ជនរងគ្រោះមានសិទ្ធិទទួលបានសេវា ស្ដារនីតិសម្បទាផ្នែកវេជ្ជសាស្ត្រ សេវាស្ដារនីតិសម្បទាផ្នែកបណ្តុះបណ្តាលវិជ្ជាជីវៈឡើងវិញ សេវា ស្ដារនីតិសម្បទាផ្នែកសង្គម និងការជួយសម្របសម្រួលរកការងារឱ្យធ្វើ។

តារាងទី១៩៖ ការផ្តល់សេវាស្ដារនីតិសម្បទា

ល.រ	បរិយាយ	ឯកតា	ឆ្នាំ២០២១		ឆ្នាំ២០២២		បម្រែបម្រួល (± %)	
			សរុប	ស្រី	សរុប	ស្រី	សរុប	ស្រី
1	សេវាស្ដារនីតិសម្បទាផ្នែកវេជ្ជសាស្ត្រ	ដង.នាក់	46	29	90	35	95.65%	20.69%
2	សេវាស្ដារនីតិសម្បទាផ្នែកបណ្តុះបណ្តាលវិជ្ជាជីវៈ		1	0	22	7	2,100.00%	100.00%
3	សេវាស្ដារនីតិសម្បទាផ្នែកសង្គម		8	4	44	16	450.00%	300.00%
4	ការជួយសម្របសម្រួលរកការងារឱ្យធ្វើ		0	0	1	1	100.00%	100.00%
សរុប			55	33	157	59	185.45%	78.79%

ប្រភព៖ នាយកដ្ឋានស្ដារនីតិសម្បទា

តារាងទី២០៖ ការចំណាយសេវាស្ដារនីតិសម្បទា

ល.រ	បរិយាយ	ឆ្នាំ២០២១ (លានរៀល)	ឆ្នាំ២០២២ (លានរៀល)	បម្រែបម្រួល (± %)
1	សេវាស្ដារនីតិសម្បទាផ្នែកវេជ្ជសាស្ត្រ	26.54	31.55	18.87%
2	សេវាស្ដារនីតិសម្បទាផ្នែកបណ្តុះបណ្តាលវិជ្ជាជីវៈ	0.80	10.65	1,231.63%
3	សេវាស្ដារនីតិសម្បទាផ្នែកសង្គម	0.00	0.00	0.00%
4	ការជួយសម្របសម្រួលរកការងារឱ្យធ្វើ	0.00	0.00	0.00%
សរុប		27.34	42.20	54.36%

ប្រភព៖ នាយកដ្ឋានគ្រប់គ្រងថវិកាហិរញ្ញវត្ថុនិងគណនេយ្យ

ក.២. វិស័យសាធារណៈ

ប.ស.ស. បានទទួលនូវទំនុកចិត្ត និងសេចក្តីជឿជាក់ទាំងស្រុងពីសំណាក់រាជរដ្ឋាភិបាល ចំពោះសមិទ្ធផលកន្លងមក ដែលការណ៍នេះហើយ ប.ស.ស. ត្រូវទទួលបានភារកិច្ចថ្មីក្នុងការអនុវត្ត របបសន្តិសុខសង្គមផ្នែកហានិភ័យការងារសម្រាប់មន្ត្រីសាធារណៈចាប់តាំងពីឆ្នាំ២០២១ មក។

ក.២.១. ការងារបញ្ជីកា និងភាគទាន

❖ ការងារបញ្ជីកា

បេឡាជាតិសន្តិសុខសង្គមផ្នែកហានិភ័យការងារសម្រាប់មន្ត្រីសាធារណៈក្នុងឆ្នាំ២០២២ នេះ បានចុះបញ្ជីកាស្ថាប័ន ផ្នែកហានិភ័យការងារសរុបចំនួន ៣៥ស្ថាប័ន មានសមាជិកសរុបចំនួន ២៥៧ ៦៤៤នាក់ ស្រី ១០៧ ៦៥០នាក់។

តារាងទី២១៖ ចំនួនស្ថាប័ន និងសមាជិកបានចុះបញ្ជី

បរិយាយ	ស្ថាប័ន	សមាជិក	ស្រី
ឆ្នាំ២០២១	35	248,892	103,368
ឆ្នាំ២០២២	35	257,644	107,650
បម្រែបម្រួល (± %)	0.00%	3.52%	4.14%

ប្រភព៖ នាយកដ្ឋានបញ្ជីកានិងភាគទាន

❖ ការងារភាគទាន

ក្នុងឆ្នាំ២០២២ នេះ ស្ថាប័នជាប់ភាគទាន និងបានបង់ភាគទានចំនួន ៣៥ស្ថាប័ន និងមានសមាជិកសរុបបានបង់ភាគទានជាមធ្យមចំនួន ២២៩ ៤១៣នាក់ ស្រី ១០៨ ១១៣នាក់ ទទួលបានចំណូលភាគទានសរុបចំនួន ៤,៦៩ប៊ីលានរៀល។

តារាងទី២២៖ ចំនួនស្ថាប័ន និងសមាជិកបានបង់ភាគទាន

បរិយាយ	ស្ថាប័ន		សមាជិកបានបង់ភាគទាន (មធ្យមភាគ)		ភាគទាន (ប៊ីលានរៀល)
	ជាប់ភាគទាន	បានបង់ភាគទាន	សរុប	ស្រី	
ឆ្នាំ២០២១	35	35	218,136	100,075	4.45
ឆ្នាំ២០២២	35	35	229,413	108,113	4.69
បម្រែបម្រួល (± %)	0.00%	0.00%	5.17%	8.03%	5.50%

ប្រភព៖ នាយកដ្ឋានបញ្ជីកានិងភាគទាន និងនាយកដ្ឋានគ្រប់គ្រងថវិកាហិរញ្ញវត្ថុនិងគណនេយ្យ

ក.២.២. ការងារអធិការកិច្ច

❖ ស្ថានភាពហានិភ័យការងារ

តារាងទី២៣៖ របាយការណ៍ហានិភ័យការងារ និងលទ្ធផលអង្កេត

សកម្មភាព	ឆ្នាំ២០២១			ឆ្នាំ២០២២			បម្រែបម្រួល (± %)
	ថ្នាក់កណ្តាល	ថ្នាក់ខេត្ត	សរុប	ថ្នាក់កណ្តាល	ថ្នាក់ខេត្ត	សរុប	
របាយការណ៍ហានិភ័យការងារ	0	0	0	9	72	81	100.00%
លទ្ធផលអង្កេត	ថ្មី	0	0	1	29	30	100.00%
	ចាស់	0	0	6	46	52	100.00%
	សរុប	0	0	0	7	75	82

ប្រភព៖ នាយកដ្ឋានអធិការកិច្ចសន្តិសុខសង្គម (ទិន្នន័យលម្អិតសូមមើលក្នុងឧបសម្ព័ន្ធទី៦.២.១ និងឧបសម្ព័ន្ធទី៦.២.២)

❖ ស្ថានភាពហានិភ័យការងារ

តារាងទី២៤៖ លទ្ធផលអង្កេតហានិភ័យការងារតាមប្រភេទគ្រោះថ្នាក់

បរិយាយ	សរុប	ស្រី	គ្រោះថ្នាក់កន្លែងធ្វើការ		គ្រោះថ្នាក់ពេលធ្វើដំណើរ		ដំបៅផ្លូវ	
			សរុប	ស្រី	សរុប	ស្រី	សរុប	ស្រី
ឆ្នាំ២០២១	0	0	0	0	0	0	0	0
ឆ្នាំ២០២២	79	25	14	2	65	23	0	0
បម្រែបម្រួល (± %)	100.00%	100.00%	100.00%	100.00%	100.00%	100.00%	0.00%	0.00%

ប្រភព៖ នាយកដ្ឋានអធិការកិច្ចសន្តិសុខសង្គម

ក្រាហ្វិកទី៦. លទ្ធផលអង្កេតហានិភ័យការងារតាមប្រភេទគ្រោះថ្នាក់

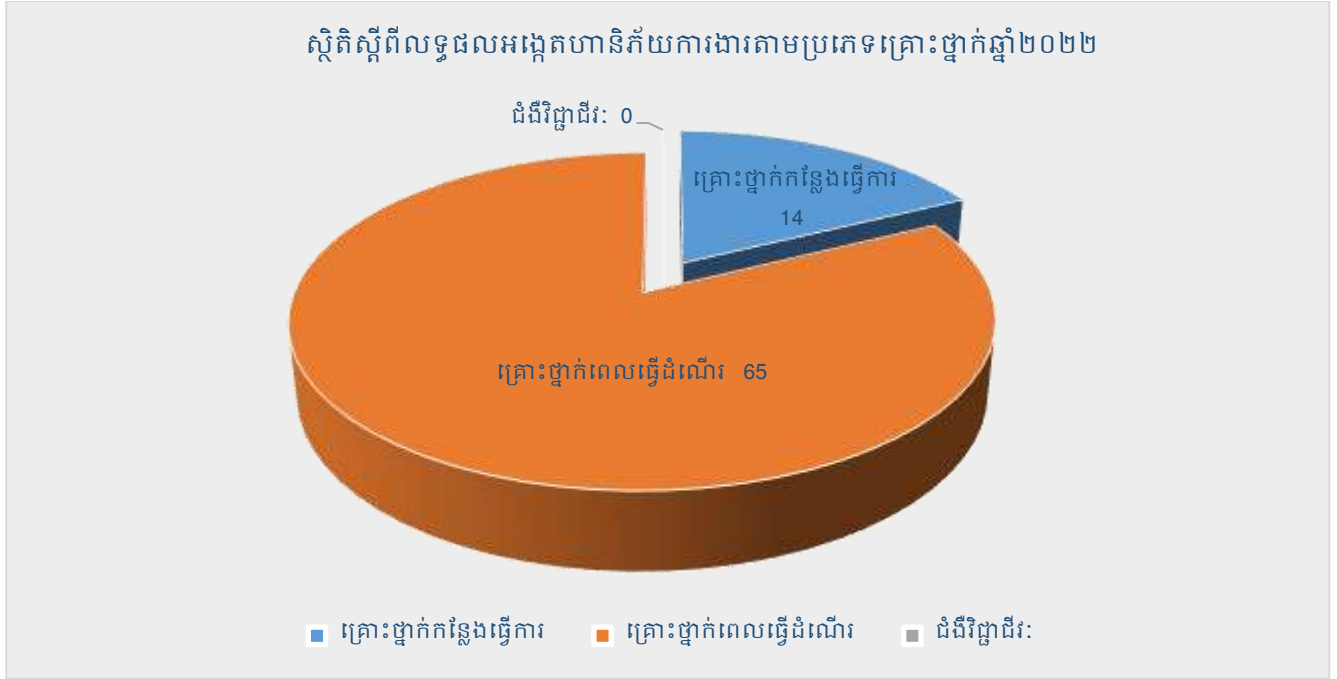

ប្រភព៖ នាយកដ្ឋានអធិការកិច្ចសន្តិសុខសង្គម

តារាងទី២៥៖ ស្ថានភាពហានិភ័យការងារតាមកម្រិតបូស

បរិយាយ	លទ្ធផលអង្កេតហានិភ័យការងារ									
	សរុបរួម		រហូសស្រាល		រហូសធ្ងន់		ស្លាប់		មិនមែនហានិភ័យការងារ	
	សរុប	ស្រី	សរុប	ស្រី	សរុប	ស្រី	សរុប	ស្រី	សរុប	ស្រី
ឆ្នាំ២០២១	0	0	0	0	0	0	0	0	0	0
ឆ្នាំ២០២២	79	25	16	7	53	17	10	1	3	1
បម្រែបម្រួល (± %)	100.00%	100.00%	100.00%	100.00%	100.00%	100.00%	100.00%	100.00%	100.00%	100.00%

ប្រភព៖ នាយកដ្ឋានអធិការកិច្ចសន្តិសុខសង្គម

ក្រាហ្វិកទី៧. ស្ថានភាពហានិភ័យការងារតាមកម្រិតបូស

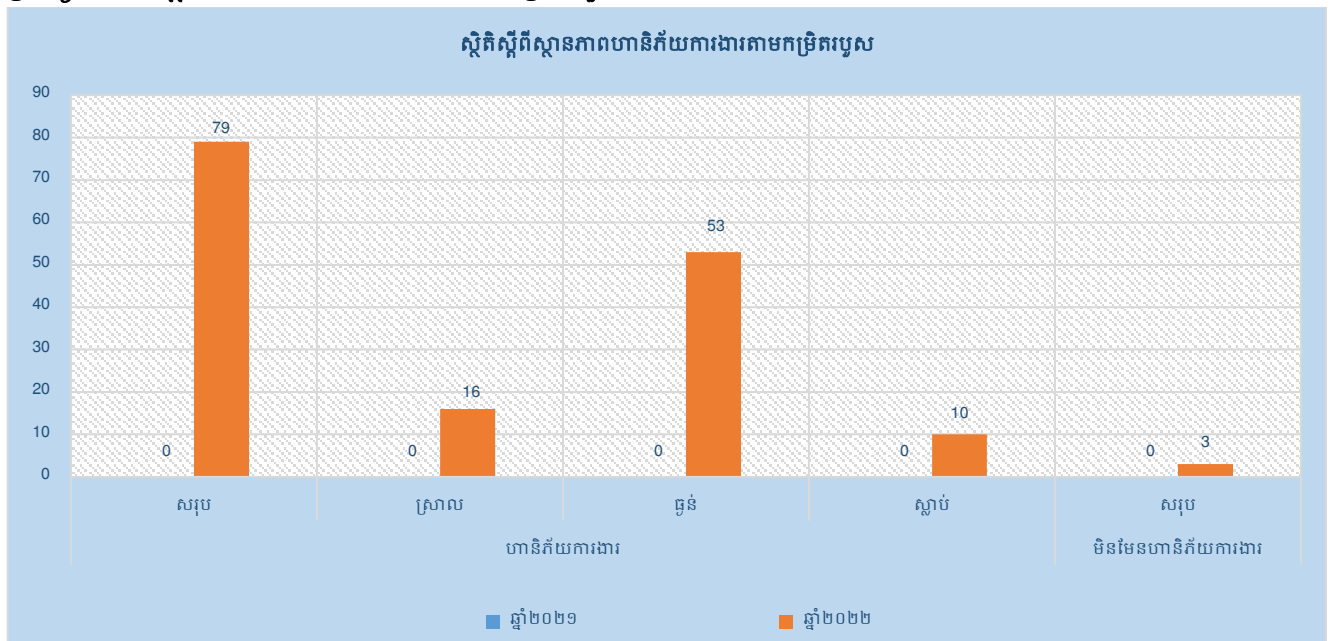

ប្រភព៖ នាយកដ្ឋានអធិការកិច្ចសន្តិសុខសង្គម

ក.២.៣. ការងារតារកាលិក

❖ ការទាមទារតារកាលិក

នៅក្នុងឆ្នាំ២០២២ នេះ ប.ស.ស. បានទទួលការទាមទារតារកាលិកហានិភ័យការងារសរុបចំនួន ៧៩ឯកសារ ក្នុងនោះមានជនរងគ្រោះទទួលការទាមទារសរុបចំនួន ៧៥នាក់ ស្រី ១៩នាក់។

តារាងទី២៦៖ ការទាមទារតារកាលិក

ល.រ	ប្រភេទតារកាលិក	ការទាមទារ (ឯកសារ)		
		ឆ្នាំ២០២១	ឆ្នាំ២០២២	បម្រែបម្រួល (± %)
1	តារកាលិកថែទាំ និងព្យាបាល	5	42	740.00%
2	តារកាលិកបាត់បង់សមត្ថភាពអចិន្ត្រៃយ៍	2	17	750.00%
3	តារកាលិកឧត្តរជីវី	2	10	400.00%
4	វិភាជន៍បូជាសព	4	10	150.00%
សរុប		13	79	507.69%

ប្រភព៖ នាយកដ្ឋានតារកាលិកសន្តិសុខសង្គម

❖ ការផ្តល់ និងការចំណាយតារកាលិកតាមប្រភេទ

នៅក្នុងឆ្នាំ២០២២ នេះ ប.ស.ស. បានផ្តល់តារកាលិកហានិភ័យការងារសរុប ៧១ឯកសារ ក្នុងនោះមានជនរងគ្រោះទទួលតារកាលិកសរុបចំនួន ៧០នាក់ ស្រី ១៨នាក់ និងការចំណាយសរុបអស់ ៣១៦,៣២លានរៀល។

តារាងទី២៧៖ ការផ្តល់តារកាលិក

ល.រ	ប្រភេទតារកាលិក	ការផ្តល់តារកាលិក (ឯកសារ)		
		ឆ្នាំ២០២១	ឆ្នាំ២០២២	បម្រែបម្រួល (± %)
1	តារកាលិកព្យាបាល	3	42	1,300.00%
2	តារកាលិកថែទាំ	0	0	0.00%
3	តារកាលិកបាត់បង់សមត្ថភាពអចិន្ត្រៃយ៍ក្រោម ២០% (វិភាជន៍)	0	3	100.00%
4	តារកាលិកបាត់បង់សមត្ថភាពអចិន្ត្រៃយ៍ចាប់ពី ២០% (ធនលាភ)	1	5	400.00%
5	វិភាជន៍បូជាសព	4	11	175.00%
6	តារកាលិកឧត្តរជីវី	2	10	400.00%
7	តារកាលិកអ្នកចាំថែរក្សា	0	0	0.00%
សរុប		10	71	610.00%

ប្រភព៖ នាយកដ្ឋានតារកាលិកសន្តិសុខសង្គម

តារាងទី២៨៖ ជនរងគ្រោះទទួលតារកាលិក

បរិយាយ	ជនរងគ្រោះទទួលតារកាលិក (នាក់)	
	សរុប	ស្រី
ឆ្នាំ២០២១	10	0
ឆ្នាំ២០២២	70	18
បម្រែបម្រួល (± %)	600.00%	100.00%

ប្រភព៖ នាយកដ្ឋានតារកាលិកសន្តិសុខសង្គម

តារាងទី២៩៖ សមាជិកចូលប្រើប្រាស់សេវា

ល.រ	បរិយាយ	ឯកតា	ឆ្នាំ២០២១	ឆ្នាំ២០២២	បម្រែបម្រួល (± %)
1	ពិគ្រោះជំងឺក្រៅ (OPD)	ដង.នាក់	0	43	100.00%
2	សម្រាកនៅពេទ្យ (IPD)		0	20	100.00%
សរុប			0	63	100.00%

ប្រភព៖ នាយកដ្ឋានសេវាមូលដ្ឋានសុខាភិបាល

តារាងទី៣០៖ ចំនួនមូលដ្ឋានសុខាភិបាលត្រូវបានទាមទារ និងទូទាត់

បរិយាយ	ឯកតា	ឆ្នាំ២០២១		ឆ្នាំ២០២២		បម្រែបម្រួល (± %)	
		ទាមទារ	ទូទាត់	ទាមទារ	ទូទាត់	ទាមទារ	ទូទាត់
ចំនួនមូលដ្ឋានសុខាភិបាល	ឯកសារ	0	0	12	14	100.00%	100.00%

ប្រភព៖ នាយកដ្ឋានសេវាមូលដ្ឋានសុខាភិបាល

តារាងទី៣១៖ ការចំណាយតារាងកាត់

ល.រ	បរិយាយ	ការចំណាយ(លានរៀល)		បម្រែបម្រួល (± %)
		ឆ្នាំ២០២១	ឆ្នាំ២០២២	
1.	តារាងកាត់ហានិភ័យការងារ	48.49	290.65	499.43%
1.1	តារាងកាត់ព្យាបាល	1.98	69.85	3,419.73%
1.2	តារាងកាត់ថែទាំ	0.00	0.00	0.00%
1.3	តារាងកាត់បាត់បង់សមត្ថភាពអចិន្ត្រៃយ៍ក្រោម ២០% (វិភាជន៍)	0.00	14.39	100.00%
1.4	តារាងកាត់បាត់បង់សមត្ថភាពអចិន្ត្រៃយ៍ចាប់ពី ២០% (ធនលាភ)	0.68	15.99	2,268.52%
1.5	វិភាជន៍បូជាសព	40.00	110.00	175.00%
1.6	តារាងកាត់ឧត្តរជីវី (ធនលាភ)	5.83	80.42	1,279.80%
1.7	តារាងកាត់អ្នកចាំថែរក្សា	0.00	0.00	0.00%
2.	មូលដ្ឋានសុខាភិបាល	0.00	25.67	100.00%
2.1	មន្ទីរពេទ្យផ្លូវការ	0.00	25.67	100.00%
2.2	មន្ទីរពេទ្យក្រៅផ្លូវការ	0.00	0.00	0.00%
សរុបរួម (1+2)		48.49	316.32	552.37%

ប្រភព៖ នាយកដ្ឋានគ្រប់គ្រងថវិកាហិរញ្ញវត្ថុនិងគណនេយ្យ

ក.២.៤. ការងារស្តារនីតិសម្បទា

តារាងទី៣២៖ ការផ្តល់សេវាស្តារនីតិសម្បទា

ល.រ	បរិយាយ	ឯកតា	ឆ្នាំ២០២១		ឆ្នាំ២០២២		បម្រែបម្រួល (± %)	
			សរុប	ស្រី	សរុប	ស្រី	សរុប	ស្រី
1	សេវាស្តារផ្នែកវេជ្ជសាស្ត្រ	ដង.នាក់	2	0	4	2	100.00%	100.00%
2	សេវាស្តារផ្នែកបណ្តុះបណ្តាលវិជ្ជាជីវៈ		0	0	0	0	0.00%	0.00%
3	សេវាស្តារផ្នែកសង្គម		0	0	0	0	0.00%	0.00%
4	ការជួយសម្របសម្រួលរកការងារឱ្យធ្វើ		0	0	0	0	0.00%	0.00%
សរុប			2	0	4	2	100.00%	100.00%

ប្រភព៖ នាយកដ្ឋានស្តារនីតិសម្បទា

តារាងទី៣៣៖ ការចំណាយសេវាស្តារនីតិសម្បទា

ល.រ	បរិយាយ	ឆ្នាំ២០២១ (លានរៀល)	ឆ្នាំ២០២២ (លានរៀល)	បម្រែបម្រួល (± %)
1	សេវាស្តារផ្នែកវេជ្ជសាស្ត្រ	0.57	0.00	-100.00%
2	សេវាស្តារផ្នែកបណ្តុះបណ្តាលវិជ្ជាជីវៈ	0.00	0.00	0.00%
3	សេវាស្តារផ្នែកសង្គម	0.00	0.00	0.00%
4	ការជួយសម្របសម្រួលរកការងារឱ្យធ្វើ	0.00	0.00	0.00%
សរុប		0.57	0.00	-100.00%

ប្រភព៖ នាយកដ្ឋានគ្រប់គ្រងថវិកាហិរញ្ញវត្ថុនិងគណនេយ្យ

ខ. ពង្រឹង និងពង្រីកការអនុវត្តរបបសន្តិសុខសង្គមផ្នែកថែទាំសុខភាព

ខ.១.វិស័យឯកជន

ខ.១.១. ការងារបញ្ជីកា និងភាគទាន

❖ ការងារបញ្ជីកា

ចាប់តាំងពីការអនុវត្តរបបសន្តិសុខសង្គម ផ្នែកថែទាំសុខភាពសម្រាប់កម្មករនិយោជិត រហូតមកដល់ឆ្នាំ២០២២ នេះ ប.ស.ស. បានចុះបញ្ជីកាសហគ្រាស គ្រឹះស្ថាន ផ្នែកថែទាំសុខភាពសរុប ចំនួន ១៧ ៨២១សហគ្រាស មានកម្មករនិយោជិតចំនួន ២ ៥៨៤ ៧០៦នាក់ ស្រី ១ ៦៤៦ ៣៩៧នាក់។

តារាងទី៣៤៖ ចំនួនសហគ្រាស គ្រឹះស្ថាន និងកម្មករនិយោជិត

បរិយាយ	សរុប			ថ្នាក់កណ្តាល			ថ្នាក់ខេត្ត		
	សហគ្រាស	សមាជិក	ស្រី	សហគ្រាស	សមាជិក	ស្រី	សហគ្រាស	សមាជិក	ស្រី
ឆ្នាំ២០១៦-ឆ្នាំ២០២១	14,689	2,305,958	1,508,296	8,437	1,209,082	758,230	6,252	1,096,876	750,066
ឆ្នាំ២០១៦-ឆ្នាំ២០២២	17,821	2,584,706	1,646,397	10,091	1,346,427	825,029	7,730	1,238,279	821,368
បម្រែបម្រួល (± %)	21.32%	12.09%	9.16%	19.60%	11.36%	8.81%	23.64%	12.89%	9.51%

ប្រភព៖ នាយកដ្ឋានបញ្ជីកានិងភាគទាន

តារាងទី៣៥: បច្ចុប្បន្នភាព សហគ្រាស គ្រឹះស្ថាន និងកម្មករនិយោជិត

បរិយាយ	សរុប			ថ្នាក់កណ្តាល			ថ្នាក់ខេត្ត		
	សហគ្រាស	សមាជិក	ស្រី	សហគ្រាស	សមាជិក	ស្រី	សហគ្រាស	សមាជិក	ស្រី
ឆ្នាំ២០២១	11,944	1,393,538	889,807	6,917	678,807	395,530	5,027	714,731	494,277
ឆ្នាំ២០២២	14,073	1,412,714	880,345	7,923	714,787	407,461	6,150	697,927	472,884
បម្រែបម្រួល (± %)	17.82%	1.38%	-1.06%	14.54%	5.30%	3.02%	22.34%	-2.35%	-4.33%

ប្រភព៖ នាយកដ្ឋានបញ្ជីកានិងភាគទាន (ទិន្នន័យលម្អិតសូមមើលក្នុងតារាងឧបសម្ព័ន្ធទី៦.៣.១)

❖ ការងារចុះបញ្ជីកាសហគ្រាស គ្រឹះស្ថាន

ក្នុងឆ្នាំ២០២២ នេះ ប.ស.ស. បានចុះបញ្ជីកាសហគ្រាស គ្រឹះស្ថានថ្មី សរុបចំនួន ៣ ១០៥ សហគ្រាស ដែលមានកម្មករនិយោជិតសរុបចំនួន ២៧៨ ៧៤៨នាក់ ស្រី ១៣៨ ១០១នាក់។

តារាងទី៣៦: សហគ្រាសចុះបញ្ជីកា និងសមាជិកថ្មី

បរិយាយ	សរុប			ថ្នាក់កណ្តាល			ថ្នាក់ខេត្ត		
	សហគ្រាស	សមាជិក	ស្រី	សហគ្រាស	សមាជិក	ស្រី	សហគ្រាស	សមាជិក	ស្រី
ឆ្នាំ២០២១	1,202	149,588	80,681	752	61,779	29,963	450	87,809	50,718
ឆ្នាំ២០២២	3,105	278,748	138,101	1,663	137,345	66,799	1,442	141,403	71,302
បម្រែបម្រួល (± %)	158.32%	86.34%	71.17%	121.14%	122.32%	122.94%	220.44%	61.03%	40.59%

ប្រភព៖ នាយកដ្ឋានបញ្ជីកានិងភាគទាន

❖ ការងារភាគទាន

ក្នុងឆ្នាំ២០២២ នេះ ប.ស.ស. បានដាក់ឱ្យសហគ្រាស គ្រឹះស្ថានជាប់ភាគទានជាមធ្យម ចំនួន ១២ ២៣៦សហគ្រាស ក្នុងនោះសហគ្រាស គ្រឹះស្ថានបានបង់ភាគទានជាមធ្យមមានចំនួន ១១ ៦២៣សហគ្រាស និងមានកម្មករនិយោជិតបានបង់ភាគទានសរុបជាមធ្យមចំនួន ១ ៣៨៦ ៨៧៩នាក់ ស្រី ៨៧៥ ៩១៩នាក់ ស្មើនឹង ៩៤,៩៩% សហគ្រាសបានបង់ភាគទានទាន់ពេលវេលា ដោយឡែក សហគ្រាសប្រមាណជា ៥,០១% មានការយឺតយូរ ឬបានធ្វើការស្នើសុំពន្យារពេលក្នុងការបង់ភាគទាន។

តារាងទី៣៧: ចំនួនសហគ្រាស គ្រឹះស្ថាន និងកម្មករនិយោជិតបានបង់ភាគទាន

បរិយាយ	សហគ្រាស ជាប់ភាគទាន (មធ្យមភាគ)	សហគ្រាស បានបង់ភាគទាន (មធ្យមភាគ)	កម្មករនិយោជិត បានបង់ភាគទាន (មធ្យមភាគ)		ភាគទាន (ប៊ីលានរៀល)	ភាគរយសហគ្រាស បានបង់ភាគទាន
			សរុប	ស្រី		
ឆ្នាំ២០២១	11,075	9,385	1,241,035	796,948	391.05	84.74%
ឆ្នាំ២០២២	12,236	11,623	1,386,879	875,919	446.25	94.99%
បម្រែបម្រួល (± %)	10.48%	23.84%	11.75%	9.91%	14.11%	12.10%

ប្រភព៖ នាយកដ្ឋានបញ្ជីកានិងភាគទាន និងនាយកដ្ឋានគ្រប់គ្រងថវិកាហិរញ្ញវត្ថុនិងគណនេយ្យ

ក្រាហ្វិកទី៨. ចំនួនសហគ្រាស គ្រឹះស្ថាន និងកម្មករនិយោជិតបានបង់ភាគទាន

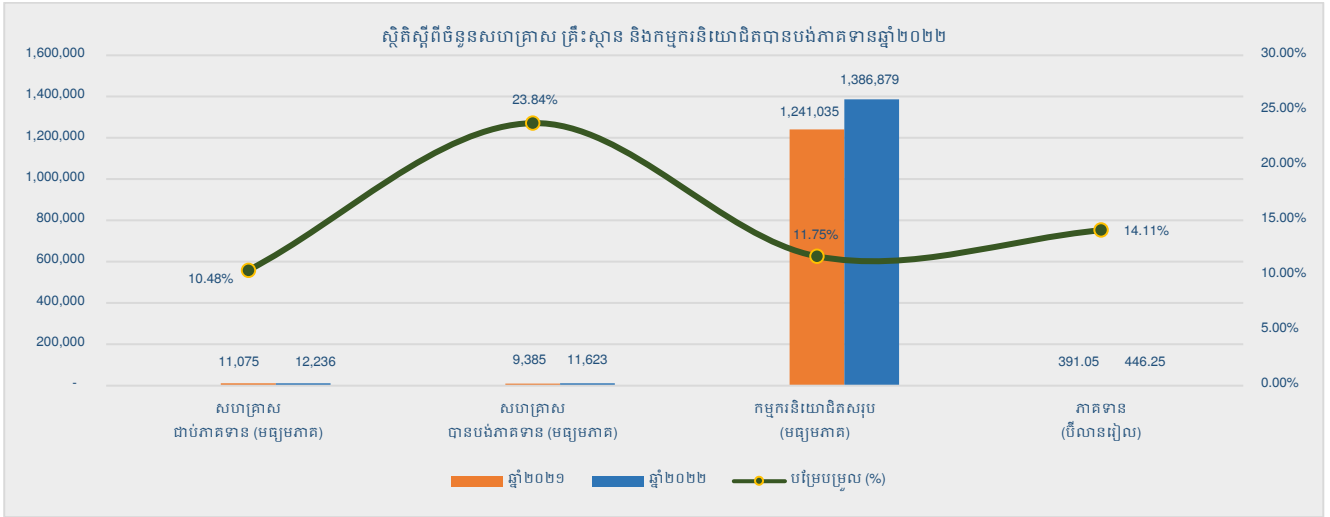

ប្រភព៖ នាយកដ្ឋានបញ្ជីកានិងភាគទាន និងនាយកដ្ឋានគ្រប់គ្រងថវិកាហិរញ្ញវត្ថុនិងគណនេយ្យ

ខ.១.២. ការងារតារកាលិក

ដើម្បីឱ្យកម្មករនិយោជិតទទួលបានសេវា ដែលនៅជិតកន្លែងធ្វើការ និងលំនៅឋាន ប.ស.ស. បានពង្រីកវិសាលភាពចុះកិច្ចព្រមព្រៀងជាមួយមូលដ្ឋានសុខាភិបាលទូទាំងរាជធានី ខេត្ត ដែលមាន មន្ទីរពេទ្យថ្នាក់ជាតិ មន្ទីរពេទ្យបង្អែក មណ្ឌលសុខភាព និងមន្ទីរពេទ្យឯកជនសរុបចំនួន ១ ៥០១មូលដ្ឋាន។

តារាងទី៣៨៖ បច្ចុប្បន្នភាពមូលដ្ឋានសុខាភិបាលចុះកិច្ចព្រមព្រៀងជាមួយ ប.ស.ស.

បរិយាយ	មូលដ្ឋានសុខាភិបាលចុះកិច្ចព្រមព្រៀងជាមួយ ប.ស.ស.			
	ថ្នាក់ជាតិ	មន្ទីរពេទ្យបង្អែក	មណ្ឌលសុខភាព	ឯកជន
ថ្នាក់កណ្តាល	6	10	42	70
ថ្នាក់ខេត្ត	0	113	1,200	60
សរុប	6	123	1,242	130
សរុបរួម	1,501			

ប្រភព៖ នាយកដ្ឋានសេវាមូលដ្ឋានសុខាភិបាល (ទិន្នន័យលម្អិតសូមមើលក្នុងតារាងឧបសម្ព័ន្ធទី៦.៦.១)

❖ ការទាមទារតារកាលិក

ឆ្នាំ២០២២ នេះ ប.ស.ស. បានទទួលការទាមទារតារកាលិកថែទាំសុខភាពសរុប ចំនួន ៦៤ ៦២៧ឯកសារ ក្នុងនោះមានជនរងគ្រោះទទួលបានការទាមទារសរុបចំនួន ៦៤ ២២៦នាក់ ស្រី ៦០ ៣៧៤នាក់។

តារាងទី៣៩៖ ការទាមទារតារកាលិក

ល.រ	ការទាមទារតាមប្រភេទតារកាលិក	ឯកសារ		បម្រែបម្រួល (± %)
		ឆ្នាំ២០២១	ឆ្នាំ២០២២	
1	តារកាលិកប្រាក់បំណាច់ប្រចាំថ្ងៃ	54,466	13,750	-74.75%
2	តារកាលិកសេវាព្យាបាល និងថែទាំវេជ្ជសាស្ត្រ (ករណីសង្គ្រោះបន្ទាន់)	99	414	318.18%
3	តារកាលិកលំហែមាតុភាព	58,605	50,463	-13.89%
សរុប		113,170	64,627	-42.89%

ប្រភព៖ នាយកដ្ឋានតារកាលិកសន្តិសុខសង្គម

❖ ការផ្តល់ និងការចំណាយការកាលិកតាមប្រភេទ

ក្នុងឆ្នាំ២០២២ នេះ ប.ស.ស. បានផ្តល់ការកាលិកថែទាំសុខភាពសរុបចំនួន ៦៤ ៤១២ ឯកសារ ក្នុងនោះមានសេវាសង្គ្រោះបន្ទាន់ចំនួន ២៤០ឯកសារ ប្រាក់បំណាច់លំហែមាតុភាពចំនួន ៥០ ៦៦៤ឯកសារ និងប្រាក់បំណាច់ប្រចាំថ្ងៃចំនួន ១៣ ៥០៨ឯកសារ ដែលមានជនរងគ្រោះចូលប្រើប្រាស់សេវាចំនួន ២ ៦៦២ ៣៣៥ដង.នាក់ ស្រី ២ ០៥៤ ៦៨៨ដង.នាក់ និងការចំណាយសរុបអស់ ២៦០,១០ប៊ីលានរៀល។

តារាងទី៤០៖ ការផ្តល់ការកាលិក

ល.រ	ការផ្តល់តាមប្រភេទការកាលិក	ឯកសារ		បម្រែបម្រួល (± %)
		ឆ្នាំ២០២១	ឆ្នាំ២០២២	
1	ការកាលិកប្រាក់បំណាច់ប្រចាំថ្ងៃ	54,363	13,508	-75.15%
2	ការកាលិកសេវាព្យាបាល និងថែទាំវេជ្ជសាស្ត្រ (ករណីសង្គ្រោះបន្ទាន់)	184	240	30.43%
3	ការកាលិកលំហែមាតុភាព	59,054	50,664	-14.21%
សរុប		113,601	64,412	-43.30%

ប្រភព៖ នាយកដ្ឋានការកាលិកសន្តិសុខសង្គម

តារាងទី៤១៖ សមាជិកទទួលការកាលិក

បរិយាយ	សមាជិកទទួលការកាលិក	
	សរុប	ស្រី
ឆ្នាំ២០២១	113,137	95,807
ឆ្នាំ២០២២	64,099	60,361
បម្រែបម្រួល (± %)	-43.34%	-37.00%

ប្រភព៖ នាយកដ្ឋានការកាលិកសន្តិសុខសង្គម

តារាងទី៤២៖ សមាជិកចូលប្រើប្រាស់សេវា

ល.រ	បរិយាយ	ឯកតា	ឆ្នាំ២០២១	ឆ្នាំ២០២២	បម្រែបម្រួល (± %)
1	ពិគ្រោះជំងឺក្រៅ (OPD)	ដង.នាក់	1,724,419	2,487,386	44.24%
2	សម្រាកនៅពេទ្យ (IPD)		123,877	174,949	41.23%
សរុប			1,848,296	2,662,335	44.04%

ប្រភព៖ នាយកដ្ឋានសេវាមូលដ្ឋានសុខាភិបាល

តារាងទី៤៣៖ ចំនួនមូលដ្ឋានសុខាភិបាល និងឱសថស្ថានត្រូវបានទាមទារ និងទូទាត់

ល.រ	បរិយាយ	ឯកតា	ឆ្នាំ២០២១		ឆ្នាំ២០២២		បម្រែបម្រួល (± %)	
			ទាមទារ	ទូទាត់	ទាមទារ	ទូទាត់	ទាមទារ	ទូទាត់
1	ចំនួនមូលដ្ឋានសុខាភិបាល	ឯកសារ	9,961	10,693	12,393	12,275	24.42%	14.79%
2	ចំនួនឱសថស្ថាន		15	22	12	13	-20.00%	-40.91%
សរុប			9,976	10,715	12,405	12,288	24.35%	14.68%

ប្រភព៖ នាយកដ្ឋានសេវាមូលដ្ឋានសុខាភិបាល

តារាងទី៤៤៖ ការចំណាយតារាងកាលិក

ល.រ	បរិយាយ	ការចំណាយ (ប៊ីលានរៀល)		បម្រែបម្រួល (± %)
		ឆ្នាំ២០២១	ឆ្នាំ២០២២	
1.	ការចំណាយតាមប្រភេទតារាងកាលិក	156.20	116.93	-25.14%
1.1	តារាងកាលិកប្រាក់បំណាច់ប្រចាំថ្ងៃ	33.87	5.85	-82.71%
1.2	តារាងកាលិកសេវាព្យាបាល និងថែទាំវេជ្ជសាស្ត្រ (ករណីសង្គ្រោះបន្ទាន់)	0.13	0.12	-4.91%
1.3	តារាងកាលិកលំហែមាតុភាព	122.21	110.95	-9.21%
2.	មន្ទីរពេទ្យរដ្ឋការ	130.99	143.17	9.30%
	សរុប (1+2)	287.20	260.10	-9.43%

ប្រភព៖ នាយកដ្ឋានគ្រប់គ្រងថវិកាហិរញ្ញវត្ថុនិងគណនេយ្យ

ខ.១.៣. ការងារស្តារនីតិសម្បទា

តារាងទី៤៥៖ ការផ្តល់ និងការចំណាយសេវាស្តារនីតិសម្បទាផ្នែកវេជ្ជសាស្ត្រ

ល.រ	បរិយាយ	ឯកតា	ឆ្នាំ២០២១		ឆ្នាំ២០២២		បម្រែបម្រួល (± %)
			សរុប	ស្រី	សរុប	ស្រី	
1	ការផ្តល់សេវាស្តារនីតិសម្បទាផ្នែកវេជ្ជសាស្ត្រ	ដង.នាក់	6	2	14	10	133.33%
2	ការចំណាយផ្នែកវេជ្ជសាស្ត្រ	លានរៀល	6.60		1.03		-84.41%

ប្រភព៖ នាយកដ្ឋានស្តារនីតិសម្បទា និងនាយកដ្ឋានគ្រប់គ្រងថវិកាហិរញ្ញវត្ថុនិងគណនេយ្យ

ខ.២. វិស័យសាធារណៈ

ប.ស.ស. បានចាប់ផ្តើមអនុវត្តរបបសន្តិសុខសង្គមផ្នែកថែទាំសុខភាពសម្រាប់មន្ត្រីសាធារណៈ អតីតមន្ត្រីរាជការ និងអតីតយុទ្ធជន នៅខែមករា ឆ្នាំ២០១៨ រហូតមកដល់ឆ្នាំ២០២២ នេះមានរយៈពេល ៥ឆ្នាំមកហើយ។

ខ.២.១. ការងារបញ្ជីកា និងភាគទាន

❖ ការងារចុះបញ្ជីកា

ចាប់តាំងពីអនុវត្តរបបសន្តិសុខសង្គមផ្នែកហានិភ័យការងារសម្រាប់មន្ត្រីសាធារណៈក្នុងឆ្នាំ២០២២ នេះ បានចុះបញ្ជីកាស្ថាប័ន ផ្នែកហានិភ័យការងារសរុបចំនួន ៣៩ស្ថាប័ន មានសមាជិកសរុបចំនួន ៤៣៩ ២៤៣នាក់ ស្រី ១៣១ ២៩១នាក់។

តារាងទី៤៦៖ ចំនួនស្ថាប័ន និងសមាជិកបានចុះបញ្ជីកា

បរិយាយ	សរុប			មន្ត្រីសាធារណៈ			អតីតមន្ត្រីរាជការ			អតីតយុទ្ធជន		
	ស្ថាប័ន	សមាជិក	ស្រី	ស្ថាប័ន	សមាជិក	ស្រី	ស្ថាប័ន	សមាជិក	ស្រី	ស្ថាប័ន	សមាជិក	ស្រី
ឆ្នាំ២០២១	38	417,868	125,287	36	292,295	107,069	1	56,325	13,996	1	69,248	4,222
ឆ្នាំ២០២២	39	439,243	131,291	37	309,751	112,493	1	56,380	14,017	1	73,112	4,781
បម្រែបម្រួល (± %)	2.63%	5.12%	4.79%	2.78%	5.97%	5.07%	0.00%	0.10%	0.15%	0.00%	5.58%	13.24%

ប្រភព៖ នាយកដ្ឋានបញ្ជីកានិងភាគទាន

❖ ការងារភាគទាន

ក្នុងឆ្នាំ២០២២ នេះ ស្ថាប័នជាប់ភាគទាន និងបានបង់ភាគទានចំនួន ៣៩ស្ថាប័ន និងមានសមាជិកសរុបបានបង់ភាគទានជាមធ្យមសរុបចំនួន ៤១៦ ៣២៥នាក់ ស្រី ១៣៣ ៤៦៨នាក់ និងទទួលបានចំណូលភាគទានសរុបចំនួន ៤០,៥២ប៊ីលានរៀល។

តារាងទី៤៧៖ ចំនួនស្ថាប័ន និងសមាជិកបង់ភាគទាន

បរិយាយ	ស្ថាប័ន		សមាជិកបានបង់ភាគទាន (មធ្យមភាគ)		ភាគទាន (ប៊ីលានរៀល)
	ជាប់ភាគទាន	បានបង់ភាគទាន	សរុប	ស្រី	
ឆ្នាំ២០២១	38	38	398,740	121,168	34.94
ឆ្នាំ២០២២	39	39	416,325	133,468	40.52
បម្រែបម្រួល (± %)	2.63%	2.63%	4.41%	10.15%	15.96%

ប្រភព៖ នាយកដ្ឋានបញ្ជីកាតិកាភាគទាន និងនាយកដ្ឋានគ្រប់គ្រងថវិកាហិរញ្ញវត្ថុនិងគណនេយ្យ

ខ.២.២. ការងារតារាវកាលិក

❖ ការទាមទារតារាវកាលិក

នៅក្នុងឆ្នាំ២០២២ នេះ ប.ស.ស. បានទទួលការទាមទារតារាវកាលិកថែទាំសុខភាពសរុបចំនួន ១៨២ឯកសារ ក្នុងនោះមានជនរងគ្រោះទទួលបានការទាមទារសរុបចំនួន ១៥២នាក់ ស្រី ៤៥នាក់។

តារាងទី៤៨៖ ការទាមទារតារាវកាលិក

ការទាមទារតារាវកាលិក	ឯកសារ		បម្រែបម្រួល (± %)
	ឆ្នាំ២០២១	ឆ្នាំ២០២២	
តារាវកាលិកសេវាព្យាបាល និងថែទាំវេជ្ជសាស្ត្រ (ករណីសង្គ្រោះបន្ទាន់)	144	182	26.39%

ប្រភព៖ នាយកដ្ឋានតារាវកាលិកសន្តិសុខសង្គម

❖ ការផ្តល់តារាវកាលិក

ក្នុងឆ្នាំ២០២២ នេះ ប.ស.ស. បានផ្តល់តារាវកាលិកថែទាំសុខភាពសរុបចំនួន ១១០ឯកសារ ក្នុងនោះមានជនរងគ្រោះចំនួន ១០១នាក់ ស្រី ៣៣នាក់ ដែលមានអ្នកចូលប្រើប្រាស់សេវាចំនួន ៣៣៧ ៧០៥ដង.នាក់ ស្រី ១៤០ ៦៧៧ដង.នាក់។

តារាងទី៤៩៖ ការផ្តល់តារាវកាលិក

ការផ្តល់តារាវកាលិក	ឯកសារ		បម្រែបម្រួល (± %)
	ឆ្នាំ២០២១	ឆ្នាំ២០២២	
តារាវកាលិកសេវាព្យាបាល និងថែទាំវេជ្ជសាស្ត្រ (ករណីសង្គ្រោះបន្ទាន់)	131	110	-16.03%

ប្រភព៖ នាយកដ្ឋានតារាវកាលិកសន្តិសុខសង្គម

តារាងទី៥០៖ សមាជិកទទួលបានតារាវកាលិក

បរិយាយ	សមាជិកទទួលបានតារាវកាលិក	
	សរុប	ស្រី
ឆ្នាំ២០២១	131	35
ឆ្នាំ២០២២	101	33
បម្រែបម្រួល(± %)	-22.90%	-5.71%

ប្រភព៖ នាយកដ្ឋានតារាវកាលិកសន្តិសុខសង្គម

តារាងទី៥១៖ សមាជិកចូលប្រើប្រាស់សេវា

ល.រ	បរិយាយ	ឯកតា	ឆ្នាំ២០២១	ឆ្នាំ២០២២	បម្រែបម្រួល (± %)
1	ពិគ្រោះជំងឺក្រៅ (OPD)	ដង.នាក់	231,359	316,589	36.84%
2	សម្រាកនៅពេទ្យ (IPD)		17,104	21,116	23.46%
សរុប			248,463	337,705	35.92%

ប្រភព៖ នាយកដ្ឋានសេវាមូលដ្ឋានសុខាភិបាល

តារាងទី៥២៖ ចំនួនមូលដ្ឋានសុខាភិបាល និងឱសថស្ថានត្រូវបានទាមទារ និងទូទាត់

ល.រ	បរិយាយ	ឯកតា	ឆ្នាំ២០២១		ឆ្នាំ២០២២		បម្រែបម្រួល (± %)	
			ទាមទារ	ទូទាត់	ទាមទារ	ទូទាត់	ទាមទារ	ទូទាត់
1	ចំនួនមូលដ្ឋានសុខាភិបាល	ឯកសារ	7,607	8,331	9,694	9,641	27.44%	15.72%
2	ចំនួនឱសថស្ថាន		9	21	20	24	122.22%	14.29%
សរុប			7,616	8,352	9,714	9,665	27.55%	15.72%

ប្រភព៖ នាយកដ្ឋានសេវាមូលដ្ឋានសុខាភិបាល

តារាងទី៥៣៖ ការចំណាយតារាងតាមភេទ

ល.រ	បរិយាយ	ការចំណាយ(ប៊ីលានរៀល)		បម្រែបម្រួល (± %)
		ឆ្នាំ២០២១	ឆ្នាំ២០២២	
1	សេវាបញ្ជូន ព្យាបាល និងថែទាំវេជ្ជសាស្ត្រ(ករណីសង្គ្រោះបន្ទាន់)	0.08	0.11	29.82%
2	ចំណាយមន្ទីរពេទ្យផ្លូវការ	51.04	63.07	23.56%
សរុប		51.12	63.18	23.58%

ប្រភព៖ នាយកដ្ឋានគ្រប់គ្រងថវិកាហិរញ្ញវត្ថុនិងគណនេយ្យ

ខ.២.៣. ការងារស្តារនីតិសម្បទា

តារាងទី៥៤៖ ការផ្តល់សេវាស្តារនីតិសម្បទាផ្នែកថែទាំវេជ្ជសាស្ត្រ

ល.រ	បរិយាយ	ឯកតា	ឆ្នាំ២០២១		ឆ្នាំ២០២២		បម្រែបម្រួល (± %)	
			សរុប	ស្រី	សរុប	ស្រី	សរុប	ស្រី
1	មន្ត្រីសាធារណៈ	ដង.នាក់	1	0	5	0	400.00%	0.00%
2	អតីតមន្ត្រីរាជការ		3	0	6	4	100.00%	100.00%
3	អតីតយុទ្ធជន		2	0	4	0	100.00%	0.00%
សរុប			6	0	15	4	150.00%	100.00%

ប្រភព៖ នាយកដ្ឋានស្តារនីតិសម្បទា

តារាងទី៥៥៖ ការចំណាយសេវាស្តារនីតិសម្បទាផ្នែកថែទាំវេជ្ជសាស្ត្រ

ល.រ	បរិយាយ	គិតជា (លានរៀល)		
		ឆ្នាំ២០២១	ឆ្នាំ២០២២	បម្រែបម្រួល (± %)
1	មន្ត្រីសាធារណៈ	0.70	3.96	468.57%
2	អតីតមន្ត្រីរាជការ	0.00	0.33	100.00%
3	អតីតយុទ្ធជន	0.00	0.40	100.00%
សរុប		0.70	4.69	572.33%

ប្រភព៖ នាយកដ្ឋានគ្រប់គ្រងថវិកាហិរញ្ញវត្ថុនិងគណនេយ្យ

គ. លទ្ធផល និងលទ្ធិការអនុវត្តរបបសន្តិសុខសង្គមផ្នែកប្រាក់សោធន

បេឡាជាតិសន្តិសុខសង្គមបានចាប់ផ្តើមអនុវត្តរបបសន្តិសុខសង្គមផ្នែកប្រាក់សោធនសម្រាប់កម្មករនិយោជិតចាប់ពីថ្ងៃទី១ ខែកក្កដា ឆ្នាំ២០២២ និងការបង់ភាគទានចាប់ពីថ្ងៃទី១ ខែតុលា ឆ្នាំ២០២២។

❖ ការងារបញ្ជីកា

គិតមកដល់ចុងឆ្នាំ២០២២ នេះ បានចុះបញ្ជីកាសហគ្រាស គ្រឹះស្ថានសរុបចំនួន ១៤ ៣៥២សហគ្រាស និងមានសមាជិកសរុបចំនួន ២ ៥៨៤ ៧០៦នាក់ ស្រី ១ ៦៤៦ ៣៩៧នាក់ ក្នុងនោះមានសមាជិកចុះបញ្ជីកាដោយស្ម័គ្រចិត្តសរុបចំនួន ២ ៧០៦នាក់ ស្រី ៩៩២នាក់។

តារាងទី៥៦៖ សហគ្រាស គ្រឹះស្ថាន និងកម្មករនិយោជិត

បរិយាយ	សរុប			ថ្នាក់កណ្តាល			ថ្នាក់ខេត្ត		
	សហគ្រាស	សមាជិក	ស្រី	សហគ្រាស	សមាជិក	ស្រី	សហគ្រាស	សមាជិក	ស្រី
ឆ្នាំ២០២១	-	-	-	-	-	-	-	-	-
ឆ្នាំ២០២២	14,352	2,584,706	1,646,397	8,118	1,346,427	825,029	6,234	1,238,279	821,368
បម្រែបម្រួល (%)	100.00%	100.00%	100.00%	100.00%	100.00%	100.00%	100.00%	100.00%	100.00%

ប្រភព៖ នាយកដ្ឋានបញ្ជីកានិងភាគទាន

តារាងទី៥៧៖ បច្ចុប្បន្នភាពសហគ្រាស គ្រឹះស្ថាន និងកម្មករនិយោជិត

បរិយាយ	សរុប			ថ្នាក់កណ្តាល			ថ្នាក់ខេត្ត		
	សហគ្រាស	សមាជិក	ស្រី	សហគ្រាស	សមាជិក	ស្រី	សហគ្រាស	សមាជិក	ស្រី
ឆ្នាំ២០២១	-	-	-	-	-	-	-	-	-
ឆ្នាំ២០២២	14,075	1,414,458	880,994	7,924	715,371	407,646	6,151	699,087	473,348
បម្រែបម្រួល (%)	100.00%	100.00%	100.00%	100.00%	100.00%	100.00%	100.00%	100.00%	100.00%

ប្រភព៖ នាយកដ្ឋានបញ្ជីកានិងភាគទាន (ទិន្នន័យសម្ព័ន្ធសម្របមើលក្នុងតារាងឧបសម្ព័ន្ធទី៦.៤.១)

តារាងទី៥៨៖ សហគ្រាស គ្រឹះស្ថាន និងកម្មករនិយោជិតចុះបញ្ជីកាថ្មី

បរិយាយ	សរុប			ថ្នាក់កណ្តាល			ថ្នាក់ខេត្ត		
	សហគ្រាស	សមាជិក	ស្រី	សហគ្រាស	សមាជិក	ស្រី	សហគ្រាស	សមាជិក	ស្រី
ឆ្នាំ២០២១	-	-	-	-	-	-	-	-	-
ឆ្នាំ២០២២	872	61,478	29,721	477	32,809	15,459	395	28,669	14,262
បម្រែបម្រួល (%)	100.00%	100.00%	100.00%	100.00%	100.00%	100.00%	100.00%	100.00%	100.00%

ប្រភព៖ នាយកដ្ឋានបញ្ជីកា និងភាគទាន

❖ ការងារភាគទាន

ក្នុងឆ្នាំ២០២២ នេះ ប.ស.ស. បានដាក់ឱ្យសហគ្រាស គ្រឹះស្ថានជាប់ភាគទានជាមធ្យម ចំនួន ១៣ ៥៨៤សហគ្រាស ក្នុងនោះសហគ្រាស គ្រឹះស្ថានបានបង់ភាគទានជាមធ្យមមានចំនួន ១១ ៧៩២សហគ្រាស និងមានកម្មករនិយោជិតបានបង់ភាគទានសរុបជាមធ្យមចំនួន ១ ៣៣៥ ៦០៩នាក់ ស្រី ៨៣៦ ២៨៨នាក់ ស្មើនឹង ៨៦,៨១% សហគ្រាសបានបង់ភាគទានទាន់ពេលវេលា ដោយឡែក សហគ្រាសប្រមាណជា ១៣,១៩% មានការយឺតយូរ ឬបានធ្វើការស្នើសុំពន្យារពេលក្នុងការបង់ភាគទាន និងបានប្រមូលភាគទានសរុបចំនួន ១១១,៥៤ប៊ីលានរៀល ក្នុងនោះភាគទានដោយស្ម័គ្រចិត្តចំនួន ០,២២ប៊ីលានរៀល។

តារាងទី៥៩៖ ចំនួនសហគ្រាស គ្រឹះស្ថាន និងសមាជិកបានបង់ភាគទានផ្នែកប្រាក់សោធន

បរិយាយ	សហគ្រាស ជាប់ភាគទាន (មធ្យមភាគ)	សហគ្រាស បានបង់ភាគទាន (មធ្យមភាគ)	សមាជិក បានបង់ភាគទាន (មធ្យមភាគ)		ភាគទាន (ប៊ីលានរៀល)	ភាគរយសហគ្រាស បានបង់ភាគទាន
			សរុប	ស្រី		
ឆ្នាំ២០២១	-	-	-	-	-	-
ឆ្នាំ២០២២	13,584	11,792	1,335,609	836,288	111.32	86.81%
បម្រែបម្រួល (± %)	100.00%	100.00%	100.00%	100.00%	100.00%	100.00%

ប្រភព៖ នាយកដ្ឋានបញ្ជីកា និងភាគទាន និងនាយកដ្ឋានគ្រប់គ្រងថវិកាហិរញ្ញវត្ថុនិងគណនេយ្យ

ឃ. ការអនុវត្តការថែទាំសុខភាពវិស័យសេដ្ឋកិច្ចក្រៅប្រព័ន្ធ និងការផ្តល់ប្រាក់ឧបត្ថម្ភ បន្ថែមសម្រាប់កម្មករនិយោជិតជាស្រ្តីនៅពេលសម្រាលកូន

ឃ.១. ការអនុវត្តការថែទាំសុខភាពវិស័យសេដ្ឋកិច្ចក្រៅប្រព័ន្ធ

ប.ស.ស. ទទួលបានបន្ទុកចុះបញ្ជីកម្មករនិយោជិតក្រៅប្រព័ន្ធចាប់ពីឆ្នាំ២០១៨ រហូតមកដល់ ឆ្នាំ២០២២ នេះ ដែលបច្ចុប្បន្នមានសហគ្រាស គ្រឹះស្ថានចំនួន ៩៤៣សហគ្រាស ដែលមានសមាជិក សរុបចំនួន ៩៦ ២៥៩នាក់ ស្រី ២០ ៨២២នាក់ក្នុងនោះមាន៖

- សមាជិកក្រុមប្រឹក្សាឃុំ សង្កាត់ ប្រធាន អនុប្រធាន និងសមាជិកភូមិមានស្ថាប័នចំនួន ២២៣ស្ថាប័ន សមាជិកសរុបចំនួន ៥៦ ៤៥២នាក់ ស្រី ១៤ ០៦៩នាក់
- កីឡាករ និងកីឡាការិនីមានសមាគមន៍ចំនួន ១សមាគមន៍ សមាជិកសរុបចំនួន ១ ១៨៣នាក់ ស្រី ៣៣៨នាក់

- កម្មកររត់ស៊ីក្លូ អ្នករត់ម៉ូតូឌុប និងម៉ូតូកង់បីមានសមាគមន៍ចំនួន ៣០សមាគមន៍សមាជិកសរុបចំនួន ៣៤ ១៦៥នាក់ ស្រី ៤ ៣៩៨នាក់
- ក្រៅប្រព័ន្ធផ្សេងៗមានសហគ្រាស គ្រឹះស្ថានចំនួន ៦៨៩សហគ្រាស សមាជិកសរុបចំនួន ៤ ៤៥៩នាក់ ស្រី ២ ០១៧នាក់។

តារាងទី៦០៖ បច្ចុប្បន្នភាពសហគ្រាស គ្រឹះស្ថាន និងកម្មករនិយោជិតបានចុះបញ្ជីក្រៅប្រព័ន្ធ

បរិយាយ	សរុប			ថ្នាក់កណ្តាល			ថ្នាក់ខេត្ត		
	សហគ្រាស	សមាជិក	ស្រី	សហគ្រាស	សមាជិក	ស្រី	សហគ្រាស	សមាជិក	ស្រី
ឆ្នាំ២០២១	943	94,370	20,361	223	41,525	6,175	720	52,845	14,186
ឆ្នាំ២០២២	943	96,259	20,822	222	39,242	5,911	721	57,017	14,911
បម្រែបម្រួល (±%)	0.00%	2.00%	2.26%	-0.45%	-5.50%	-4.28%	0.14%	7.89%	5.11%

ប្រភព៖ នាយកដ្ឋានបញ្ជីកាតាស្ត្រូហ្វិកនិងភាគទាន (ទិន្នន័យលម្អិតសូមមើលក្នុងតារាងឧបសម្ព័ន្ធទី៦.៥.១)

យ.២. ការផ្តល់ប្រាក់ឧបត្ថម្ភបន្ថែមសម្រាប់កម្មករនិយោជិតជាស្ត្រីនៅពេលសម្រាលកូន

តារាងទី៦១៖ ប្រាក់ឧបត្ថម្ភបន្ថែមសម្រាប់កម្មករនិយោជិតជាស្ត្រីនៅពេលសម្រាលកូន

កម្មករនិយោជិតជាស្ត្រីនៅពេលសម្រាលកូនសរុប						
បរិយាយ	ចំនួនស្ត្រីសម្រាលកូន (នាក់)			ចំនួនកូនសរុប (នាក់)	ទឹកប្រាក់ក្នុងកូនម្នាក់ (រៀល)	ទឹកប្រាក់សរុប (ប៊ីលានរៀល)
	ស្ត្រីសម្រាលកូនសរុប	ស្ត្រីកូនភ្លោះពីរ	ស្ត្រីកូនភ្លោះបី			
ឆ្នាំ២០២១	65,112	426	8	65,554	400,000	26.22
ឆ្នាំ២០២២	55,770	393	5	56,173	400,000	22.47
បម្រែបម្រួល (±%)	-14.35%	-7.75%	-37.50%	-14.31%	0.00%	-14.31%
កម្មករនិយោជិតជាស្ត្រីក្នុងប្រព័ន្ធ						
បរិយាយ	ចំនួនស្ត្រីសម្រាលកូន (នាក់)			ចំនួនកូនសរុប (នាក់)	ទឹកប្រាក់ក្នុងកូនម្នាក់ (រៀល)	ទឹកប្រាក់សរុប (ប៊ីលានរៀល)
	ស្ត្រីសម្រាលកូនសរុប	ស្ត្រីកូនភ្លោះពីរ	ស្ត្រីកូនភ្លោះបី			
ឆ្នាំ២០២១	65,021	425	8	65,462	400,000	26.18
ឆ្នាំ២០២២	55,682	393	5	56,085	400,000	22.43
បម្រែបម្រួល (±%)	-14.36%	-7.53%	-37.50%	-14.32%	0.00%	-14.32%
កម្មករនិយោជិតជាស្ត្រីក្រៅប្រព័ន្ធ						
បរិយាយ	ចំនួនស្ត្រីសម្រាលកូន (នាក់)			ចំនួនកូនសរុប (នាក់)	ទឹកប្រាក់ក្នុងកូនម្នាក់ (រៀល)	ទឹកប្រាក់សរុប (ប៊ីលានរៀល)
	ស្ត្រីសម្រាលកូនសរុប	ស្ត្រីកូនភ្លោះពីរ	ស្ត្រីកូនភ្លោះបី			
ឆ្នាំ២០២១	91	1	0	92	400,000	0.04
ឆ្នាំ២០២២	88	0	0	88	400,000	0.04
បម្រែបម្រួល (±%)	-3.30%	-100.00%	0.00%	-4.35%	0.00%	-4.35%

ប្រភព៖ នាយកដ្ឋានការកាតាស្ត្រូហ្វិកសុខសង្គម និងនាយកដ្ឋានគ្រប់គ្រងថវិកាហិរញ្ញវត្ថុនិងគណនេយ្យ (ទិន្នន័យលម្អិតសូមមើលក្នុងតារាងឧបសម្ព័ន្ធទី៦.៥.២)

ក្រាហ្វិកទី៩. កម្មករនិយោជិតជាស្ត្រីនៅពេលសម្រាលកូនក្នុង និងក្រៅប្រព័ន្ធ

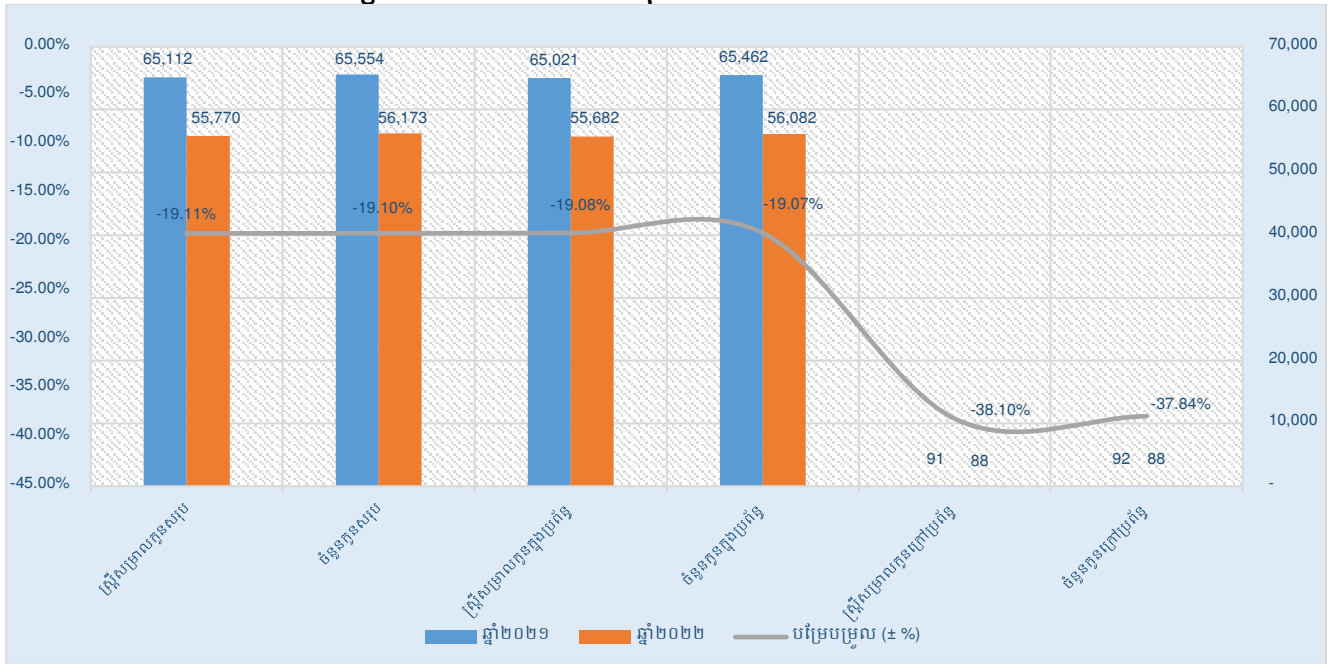

ប្រភព៖ នាយកដ្ឋានការកាលិកសន្តិសុខសង្គម និងនាយកដ្ឋានគ្រប់គ្រងថវិកាហិរញ្ញវត្ថុនិងគណនេយ្យ

១. ព្រឹត្តិការណ៍សំខាន់ៗស្ថាប័ន

ង.១. ក្រុមប្រឹក្សាភិបាលនៃបេឡាជាតិសន្តិសុខសង្គម

ក្រុមប្រឹក្សាភិបាលនៃបេឡាជាតិសន្តិសុខសង្គម តែងតាំងដោយអនុក្រឹត្យលេខ ៧១៣ អនក្រ.តត ចុះថ្ងៃទី៣០ ខែកក្កដា ឆ្នាំ២០២០ និងបានអញ្ជើញចូលរួមក្នុងពិធីប្រកាសសមាសភាព ក្រុមប្រឹក្សាភិបាលនៃ ប.ស.ស. អាណត្តិទី១ នៅថ្ងៃទី០៦ ខែសីហា ឆ្នាំ២០២២ មានបេសកកម្ម ដឹកនាំតម្រង់ទិសការអនុវត្តសកម្មភាពការងារ និងធ្វើការត្រួតពិនិត្យលើដំណើរការរបស់ ប.ស.ស.។ នៅក្នុងឆ្នាំ២០២២ ក្រុមប្រឹក្សាភិបាលនៃ ប.ស.ស. បានបន្តរៀបចំកិច្ចប្រជុំអាណត្តិទី១ ឆ្នាំ២០២២ របស់ខ្លួនបានចំនួន ០៦លើក ជាលទ្ធផលសម្រេចបានដូចខាងក្រោម៖

- សេចក្តីព្រាងប្រកាសស្តីពីបែបបទ និងនីតិវិធីនៃការផ្តល់វិភាជន៍បូជាសពនៃរបបសន្តិសុខសង្គមផ្នែកប្រាក់សោធនសម្រាប់បុគ្គលទាំងឡាយដែលស្ថិតនៅក្រោមបទប្បញ្ញត្តិនៃច្បាប់ស្តីពីការងារ
- សេចក្តីព្រាងប្រកាសស្តីពីបែបបទ និងនីតិវិធីនៃការចុះបញ្ជីសហគ្រាស គ្រឹះស្ថានកម្មករនិយោជិត និងការបង់ភាគទានសម្រាប់បុគ្គលទាំងឡាយដែលស្ថិតនៅក្រោមបទប្បញ្ញត្តិនៃច្បាប់ស្តីពីការងារក្នុង ប.ស.ស.
- របាយការណ៍ហិរញ្ញវត្ថុឆ្នាំ២០២១ របស់ ប.ស.ស.
- សេចក្តីព្រាងផែនការថវិកា និងលទ្ធកម្មឆ្នាំ២០២៣ របស់ ប.ស.ស.
- សេចក្តីព្រាងអនុក្រឹត្យស្តីពីតួនាទី និងភារកិច្ចរបស់អធិការសន្តិសុខសង្គម
- សេចក្តីព្រាងរបាយការណ៍លទ្ធផលការងារសម្រេចបាន៩ខែ របស់ ប.ស.ស.
- ពិនិត្យសម្រេចលើសំណើសុំចុះកិច្ចព្រមព្រៀងរបស់ធនាគារដៃគូ
- សេចក្តីព្រាងអនុក្រឹត្យស្តីពីការពង្រីកវិសាលភាពរបបសន្តិសុខសង្គមផ្នែកហានិភ័យ
- ការងារ និងផ្នែកថែទាំសុខភាពសម្រាប់បុគ្គលដែលស្ថិតនៅក្នុងវិស័យសាធារណៈ។

ង.២. ក្រុមប្រឹក្សាធនាគារសន្តិសុខសង្គម

ក្រុមប្រឹក្សាធនាគារសន្តិសុខសង្គមនៃ ប.ស.ស. ដែលមានតួនាទីក្នុងការគ្រប់គ្រង កិច្ចការវិនិយោគសន្តិសុខសង្គម ដែលបច្ចុប្បន្ននេះកំពុងស្ថិតនៅក្នុងសេចក្តីព្រាងអនុក្រឹត្យបង្កើត នៅឡើយ។

ង.៣. ក្រុមប្រឹក្សាវេជ្ជសាស្ត្រនៃ ប.ស.ស.

ក្នុងឆ្នាំ២០២២ នេះ ក្រុមប្រឹក្សាវេជ្ជសាស្ត្រនៃ ប.ស.ស. បានរៀបចំកិច្ចប្រជុំចំនួន ២៩លើក ជាលទ្ធផលសម្រេចបានដូចខាងក្រោម៖

- ពិនិត្យ និងផ្តល់យោបល់លើគោលការណ៍ធ្វើបច្ចុប្បន្នភាពលក្ខណៈវិនិច្ឆ័យមូលដ្ឋាន សុខាភិបាលឯកជនដែលបានស្នើសុំចុះកិច្ចព្រមព្រៀងជាមួយ ប.ស.ស.
- ពិនិត្យ និងផ្តល់យោបល់វិធានការចំពោះរូបវន្តបុគ្គល ឬនីតិបុគ្គលដែលប្រព្រឹត្តការ កេងបន្លំ ដើម្បីទទួលបានប្រយោជន៍ពី ប.ស.ស.
- ពិនិត្យ និងផ្តល់យោបល់លើបញ្ជីផ្ទៀងផ្ទាត់កម្រិតផ្តល់សេវារបស់មូលដ្ឋានសុខាភិបាល ឯកជន ដែលបានស្នើសុំចុះកិច្ចព្រមព្រៀងជាមួយ ប.ស.ស.
- ពិនិត្យ និងផ្តល់យោបល់លើបញ្ជីផ្ទៀងផ្ទាត់កម្រិតផ្តល់សេវារបស់មូលដ្ឋានសុខាភិបាល ឯកជនកម្រិត CPA2 និង CPA3 ដែលបានស្នើសុំចុះកិច្ចព្រមព្រៀងជាមួយ ប.ស.ស.
- ពិនិត្យ និងផ្តល់យោបល់លើលក្ខណសម្បត្តិរបស់មូលដ្ឋានសុខាភិបាលឯកជនចំនួន ៣៥មូលដ្ឋានសុខាភិបាល ដែលបានស្នើសុំចុះកិច្ចព្រមព្រៀងជាមួយ ប.ស.ស.
- ពិនិត្យ និងផ្តល់យោបល់លើការស្នើសុំរបស់មន្ទីរពេទ្យភ្នែកតាកែវក្នុងការដាក់បញ្ចូល សេវាចាក់ថ្នាំ Avastin ទៅក្នុងតារាវកាលិកថែទាំសុខភាព
- ពិនិត្យ និងផ្តល់យោបល់លើតារាវកាលិកថែទាំសេវាពិសេសបន្ថែមរបស់មន្ទីរពេទ្យមិត្តភាព កម្ពុជា ចិនព្រះកុសុមៈ
- ពិនិត្យ និងផ្តល់យោបល់លើបទបង្ហាញស្តីពី ស្តង់ដារអប្បបរមាសម្រាប់មូលដ្ឋាន សុខាភិបាលឯកជនដែលមានបំណងស្នើសុំចុះកិច្ចព្រមព្រៀងជាមួយ ប.ស.ស.
- ពិនិត្យ និងផ្តល់យោបល់លើបទបង្ហាញស្តីពី ស្តង់ដារអប្បបរមាសាលវះកាត់ ផ្នែក បន្ទប់សង្គ្រោះបន្ទាន់ និងមន្ទីរពិសោធន៍សម្រាប់មូលដ្ឋានសុខាភិបាលឯកជន ដែលមាន បំណងស្នើសុំចុះកិច្ចព្រមព្រៀងជាមួយ ប.ស.ស.
- កំណត់កម្រិតផ្តល់សេវារបស់មន្ទីរពេទ្យបង្អែកព្រះនេត្រព្រះ។

ង.៤. គ្រូពេទ្យជួរការនៃ ប.ស.ស.

ក្នុងឆ្នាំ២០២២ នេះ គ្រូពេទ្យជួរការនៃ ប.ស.ស. បានរៀបចំកិច្ចប្រជុំចំនួន ៣៦លើក ដើម្បីវាយតម្លៃតារាវកាលិកបាត់បង់សមត្ថភាពការងារអចិន្ត្រៃយ៍ជូនជនរងគ្រោះចំនួន ១ ០០៥នាក់ ស្រី ៣៨៥នាក់។

តារាងទី២៖ វាយតម្លៃកម្រិតបាត់បង់សមត្ថភាពការងារជាអចិន្ត្រៃយ៍

បរិយាយ	ប្រជុំ (លើក)	កម្រិតតិចជាង ២០%		កម្រិតចាប់ពី ២០%		ជនរងគ្រោះសរុប	
		សរុប	ស្រី	សរុប	ស្រី	សរុប	ស្រី
ឆ្នាំ២០២១	10	50	16	259	107	309	123
ឆ្នាំ២០២២	36	180	72	825	313	1,005	385
បម្រែបម្រួល (±%)	260.00%	260.00%	350.00%	218.53%	192.52%	225.24%	213.01%

ប្រភព៖ នាយកដ្ឋានសេវាមូលដ្ឋានសុខាភិបាល

ង.៥. ក្រុមការងារ

ង.៥.១. ក្រុមការងារសុវត្ថិភាពចរាចរណ៍ផ្លូវគោកសម្រាប់គាំពារកម្មករនិយោជិត

នៅក្នុងឆ្នាំ២០២២ នេះ ក្រុមការងារសុវត្ថិភាពចរាចរណ៍ផ្លូវគោកសម្រាប់គាំពារកម្មករនិយោជិតបានរៀបចំកិច្ចប្រជុំផ្ទៃក្នុងចំនួន ០១លើក ស្តីពីកិច្ចប្រជុំពិនិត្យកែសម្រួលសេចក្តីព្រាងរបាយការណ៍លទ្ធផលការងារសម្រេចបានឆ្នាំ២០២២ ផែនការសកម្មភាពការងារឆ្នាំ២០២៣ និងបញ្ហាប្រឈមផ្សេងៗ។

ក្រុមការងារសុវត្ថិភាពចរាចរណ៍ផ្លូវគោកសម្រាប់គាំពារកម្មករនិយោជិត បានចុះអង្កេតករណីកម្មករនិយោជិតមានគ្រោះថ្នាក់ចរាចរណ៍ និងជួយសង្គ្រោះបន្ទាន់បានចំនួន ១៣ករណី ក្នុងនោះមានកម្មករនិយោជិតទទួលរងគ្រោះថ្នាក់សរុបចំនួន ៣៨០នាក់ ស្រី ៣៥៥នាក់។

ក្រាហ្វិកទី១០. ចំនួនកម្មករនិយោជិតទទួលរងគ្រោះថ្នាក់ទាំង ១៣ករណី



ប្រភព៖ នាយកដ្ឋានសេវាអតិថិជននិងទំនាក់ទំនងសាធារណៈ

តារាងទី៣៖ បច្ចុប្បន្នភាពគ្រោះថ្នាក់ចរាចរណ៍របស់កម្មករនិយោជិត

គ្រោះថ្នាក់ចរាចរណ៍របស់កម្មករ	ករណី	ស្ថានភាពជនរងគ្រោះ (នាក់)					យានយន្តទូទៅ (%)			យានយន្តបង្គោតុ (%)		តាមវិស័យ (%)		
		ស្លាប់	ធ្ងន់	ស្រាល	សរុប	ស្រី	ម៉ូតូ	រថយន្ត	ផ្សេងៗ	យានយន្តដឹកកម្មករ	យានយន្តដទៃ	រោងចក្រ	ធនាគារ/មីក្រូហិរញ្ញវត្ថុ	ផ្សេងៗ
ឆ្នាំ២០២១	3,268	109	905	2,861	3,875	2,333	95.00%	2.00%	3.00%	43.00%	57.00%	61.00%	9.00%	30.00%
ឆ្នាំ២០២២	5,158	156	1,624	4,271	6,051	3,539	94.00%	3.00%	3.00%	38.00%	62.00%	63.00%	8.00%	29.00%
បម្រែបម្រួល (± %)	57.83%	43.12%	79.45%	49.28%	56.15%	51.69%	-1.05%	50.00%	0.00%	-11.63%	8.77%	3.28%	-11.11%	-3.33%

ប្រភព៖ នាយកដ្ឋានសេវាអតិថិជននិងទំនាក់ទំនងសាធារណៈ

ង.៥.២. ក្រុមការងារទប់ស្កាត់ករណីសន្លប់ និងបង្ការគ្រោះថ្នាក់ការងាររបស់កម្មករនិយោជិត

នៅក្នុងឆ្នាំ២០២២ នេះ ក្រុមការងារទប់ស្កាត់ករណីសន្លប់ និងបង្ការគ្រោះថ្នាក់ការងាររបស់កម្មករនិយោជិតបានរៀបចំកិច្ចប្រជុំផ្ទៃក្នុងចំនួន ០១លើក ស្តីពី កិច្ចប្រជុំពិនិត្យកែសម្រួលសេចក្តីព្រាងរបាយការណ៍លទ្ធផលការងារសម្រេចបានឆ្នាំ២០២២ ផែនការសកម្មភាពការងារឆ្នាំ២០២៣ និងបញ្ហាផ្សេងៗ។

ក្រុមការងារ ទ.ស.ប.ក បានចុះអង្កេតករណីកម្មករនិយោជិតសន្លប់ សម្របសម្រួលចាត់វិធានការកែលម្អ និងជួយសង្គ្រោះបន្ទាន់បានចំនួន ០៨រោងចក្រ និងមានកម្មករនិយោជិតសន្លប់សរុបចំនួន ២៦៦នាក់ ស្រី ២២១នាក់។ ក្នុងនោះក្រុមការងារ ទ.ស.ប.ក សង្កេតឃើញថាមូលហេតុចម្បងៗ ដែលបណ្តាលឱ្យមានករណីកម្មករនិយោជិតសន្លប់មានដូចជា៖

ក្រាហ្វិកទី១១. មូលហេតុដែលបណ្តាលឱ្យកម្មករនិយោជិតដួលសន្លប់ក្នុងចំណោមរោងចក្រទាំង ០៨រោងចក្រ

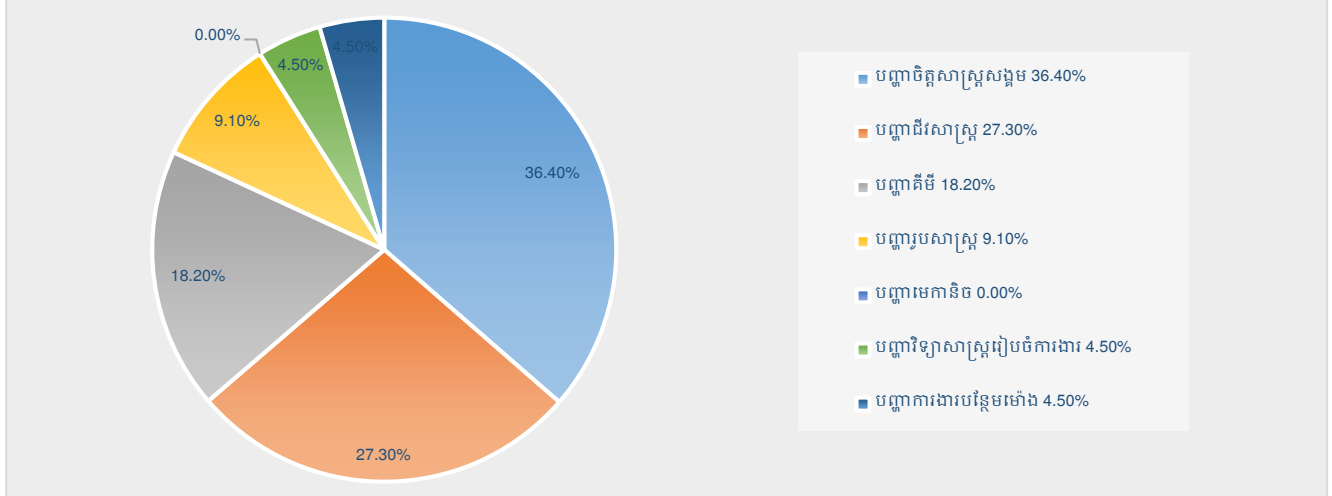

ប្រភព៖ នាយកដ្ឋានសេវាអភិវឌ្ឍន៍និងទំនាក់ទំនងសាធារណៈ

តារាងទី១៤៖ ទិន្នន័យរោងចក្រ និងកម្មកររោងចក្រដួលសន្លប់

បរិយាយ	រោងចក្រដែលមានករណីកម្មករនិយោជិតដួលសន្លប់		កម្មករនិយោជិតដួលសន្លប់	
	រោងចក្រ	លើក	សរុប	ស្រី
ឆ្នាំ២០២១	3	3	38	38
ឆ្នាំ២០២២	8	8	266	221
បម្រែបម្រួល (± %)	166.67%	166.67%	600.00%	481.58%

ប្រភព៖ នាយកដ្ឋានសេវាអភិវឌ្ឍន៍និងទំនាក់ទំនងសាធារណៈ

ង.៥.៣. ក្រុមការងារបច្ចេកទេសព័ត៌មានវិទ្យាសម្រាប់ធ្វើសុខដុមនីយកម្មប្រព័ន្ធចុះបញ្ជី និងគ្រប់គ្រងទិន្នន័យគាំពារសង្គម

ក្រុមការងារនេះ មានតួនាទីភារកិច្ចរៀបចំនីតិវិធី បែបបទនៃការកំណត់អត្តសញ្ញាណកម្មករនិយោជិត ដែលជាសមាជិក ប.ស.ស. ភ្ជាប់បណ្តាញព័ត៌មានវិទ្យារវាងនាយកដ្ឋាននគរបាលស្ថិតិ និងលិខិតឆ្លងដែន នៃអគ្គស្នងការនគរបាលជាតិក្រសួងមហាផ្ទៃដើម្បីផ្តល់ និងទទួលទិន្នន័យបញ្ជាក់អត្តសញ្ញាណកម្មករនិយោជិតក្នុងរបបធានារ៉ាប់រងសុខភាព និងសហការជាមួយក្រសួង ស្ថាប័នអង្គភាពពាក់ព័ន្ធ រៀបចំផែនការ ដើម្បីផ្តល់អត្តសញ្ញាណប័ណ្ណសញ្ជាតិខ្មែរអេឡិចត្រូនិចឱ្យបានត្រឹមត្រូវតាមនីតិវិធីជូនសមាជិក ប.ស.ស. ។

ជាមួយគ្នានេះផងដែរក្រុមការងារបានរៀបចំធ្វើអត្តសញ្ញាណប័ណ្ណថ្មី ទទួលពាក្យបណ្តឹងបាត់អត្តសញ្ញាណប័ណ្ណ អត្តសញ្ញាណប័ណ្ណខូចគុណភាព អត្តសញ្ញាណប័ណ្ណកែតម្រូវ និងបន្តសុពលភាពជូនដល់សមាជិក ប.ស.ស. តាមរាជធានី ខេត្តបានចំនួនសរុប ៣ ២០៦នាក់ ស្រី ១ ៦៩៥នាក់ ដែលមានសមាជិកថតថ្មីសរុប ២៨០នាក់ ស្រី ១៨៤នាក់ ទទួលពាក្យបណ្តឹងបាត់អត្តសញ្ញាណប័ណ្ណចំនួន ៧៧៨នាក់ ស្រី ៤២៤នាក់ អត្តសញ្ញាណប័ណ្ណខូចគុណភាពចំនួន ២៩៧នាក់ ស្រី ៥០នាក់ អត្តសញ្ញាណប័ណ្ណកែតម្រូវចំនួន ៧៤នាក់ ស្រី ៤១នាក់ និងបន្តសុពលភាពចំនួន ១ ៧៧៧នាក់ ស្រី ៩៩៦នាក់។

ង.៦. ការងារគាំទ្រទូទៅ

ង.៦.១. ការងាររដ្ឋបាល និងហិរញ្ញវត្ថុ

❖ ការងាររដ្ឋបាល

ការងាររដ្ឋបាលមានតួនាទីយ៉ាងសំខាន់នៅក្នុងការគ្រប់គ្រងឯកសារ ការផ្គត់ផ្គង់ និងការគ្រប់គ្រងមន្ត្រី បុគ្គលិក ដើម្បីធានាបាននូវការអនុវត្តបទបញ្ជាផ្ទៃក្នុងឱ្យមានប្រសិទ្ធភាព និងស្របតាមច្បាប់ស្តីពីសហលក្ខន្តិកៈមន្ត្រីរាជការស៊ីវិល នៃព្រះរាជាណាចក្រកម្ពុជា និងធានាបាននូវប្រសិទ្ធភាពការងារខ្ពស់។

❖ ការងារថវិកា ហិរញ្ញវត្ថុ និងគណនេយ្យ

ការងារថវិកា ហិរញ្ញវត្ថុ និងគណនេយ្យរបស់ ប.ស.ស. ប្រតិបត្តិការតាមរយៈប្រព័ន្ធធនាគារទាំងស្រុងពេលគឺ រាល់កិច្ចដំណើរការនៃការគ្រប់គ្រងចំណូល និងចំណាយមានជាអាទិ៍ការប្រមូលភាគទានពីសហគ្រាស គ្រឹះស្ថានការបង់ប្រាក់ពិន័យ ការចំណាយតារកាលិកដល់កម្មករនិយោជិត ដែលរងហានិភ័យការងារ និងការចំណាយរដ្ឋបាលត្រូវបានប្រព្រឹត្តទៅដោយឆ្លងកាត់តាមប្រព័ន្ធធនាគារដៃគូក្នុងការប្រមូលភាគទាន បើកផ្តល់តារកាលិក និងការរក្សាមូលនិធិបម្រុងសន្តិសុខសង្គមក្នុងគោលដៅធានាប្រសិទ្ធភាព និងគណនេយ្យភាព។ ដោយផ្អែកតាមការអនុវត្តក្នុងឆ្នាំ២០២២ និងសក្តិប័ត្រគណនេយ្យ បានឆ្លុះបញ្ចាំងនូវប្រភពចំណូលពីភាគទានបានទទួលសម្រាប់របបសន្តិសុខសង្គមផលហិរញ្ញវត្ថុឧបត្ថម្ភពីថ្នាក់ជាតិ ចំណូលពីប្រភពផ្សេងៗ ផលពីការដាក់ពិន័យផ្សេងៗ និងផលពីការគ្រប់គ្រងរដ្ឋបាលចំណាយតារកាលិករបបសន្តិសុខសង្គម និងចំណាយប្រតិបត្តិការ។

ង.៦.២. កិច្ចសហប្រតិបត្តិការ និងការងារបណ្តុះបណ្តាលធនធានមនុស្ស

កិច្ចសហប្រតិបត្តិការ និងការងារបណ្តុះបណ្តាលធនធានមនុស្សជាការងារមួយសំខាន់ក្នុងការអភិវឌ្ឍអង្គភាព និងពង្រឹងនូវកិច្ចសហប្រតិបត្តិការរវាងផ្នែកដែលពាក់ព័ន្ធ និងដៃគូអភិវឌ្ឍន៍នានាទាំងនៅក្នុងប្រទេស និងក្រៅប្រទេស ដើម្បីធានានូវនិរន្តរភាពនៃកិច្ចដំណើរការរបស់អង្គភាពលើការរៀបចំផែនការ បែបបទ និងនីតិវិធីការងារ ក៏ដូចជាការអភិវឌ្ឍនូវចំណេះដឹង ការដកស្រង់ និងផ្លាស់ប្តូរបទពិសោធការងារថ្មីៗ។ កិច្ចសហប្រតិបត្តិការ និងការងារបណ្តុះបណ្តាលធនធានមនុស្សក៏ជាការចូលរួមចំណែកនៅក្នុងសកម្មភាពការងារសង្គមទាំងមូលឱ្យមានការរីកចម្រើនផងដែរ ដែលថ្នាក់ដឹកនាំ ក៏ដូចជាមន្ត្រី ប.ស.ស. បានចូលរួមកិច្ចប្រជុំពិភាក្សាផ្តល់យោបល់ សិក្ខាសាលាវគ្គបណ្តុះបណ្តាល និងទស្សនកិច្ចសិក្សាទាំងនៅក្នុងប្រទេស និងក្រៅប្រទេសដូចខាងក្រោម៖

❖ កិច្ចសហប្រតិបត្តិការ ប.ស.ស.

តារាងទី១៥៖ កិច្ចសហប្រតិបត្តិការ

បរិយាយ	លទ្ធផល
១. កិច្ចសហប្រតិបត្តិការជាមួយអង្គការគ្រូត (GRET)	
<p>អនុស្សរណៈនៃការយោគយល់គ្នា (MOU) ស្តីពីគម្រោងកិច្ចគាំពារសង្គមផ្នែកនានាសម្រាប់វិស័យសេដ្ឋកិច្ចក្រៅប្រព័ន្ធ (SPIN Project)</p>	<ul style="list-style-type: none"> - សម្រេចបាននូវផែនការសកម្មភាពកញ្ចប់តារាងលិខិត អត្រាភាគទាន និងលក្ខខណ្ឌគម្រោង - ទទួលបានការបំពាក់ និងផ្គត់ផ្គង់ប្រព័ន្ធមជ្ឈមណ្ឌលព័ត៌មាន ប.ស.ស. ពីក្រុមហ៊ុន បារតូស៊ីស្ទីម - សម្រេចបានគេហទំព័រ (Web App) ដើម្បីចុះបញ្ជីការងារនិងការបង់ភាគទានសម្រាប់គម្រោងសាកល្បង NSSFPilotScheme ដែលមានតំណភ្ជាប់៖ https://pilotscheme.nssf.gov.kh - ទទួលបានវគ្គបណ្តុះបណ្តាលស្តីពី ការកំណត់សិទ្ធិ និងរបៀបប្រើប្រាស់ប្រព័ន្ធមជ្ឈមណ្ឌលព័ត៌មាន ប.ស.ស. - សហការរៀបចំខិត្តប័ណ្ណ និងស្តុកផ្សព្វផ្សាយរបស់គម្រោង SPIN សម្រេចបាន៥០%។
២. អង្គការធានារ៉ាប់រងសុខភាពជាតិ (NHIS) នៃសាធារណរដ្ឋកូរ៉េ	
<p>អនុស្សរណៈនៃការយោគយល់គ្នា (MOU) ស្តីពីការធានារ៉ាប់រងសុខភាពរវាង អង្គការធានារ៉ាប់រងសុខភាពជាតិ (NHIS) នៃសាធារណរដ្ឋកូរ៉េ និងបេឡាជាតិសន្តិសុខសង្គម (ប.ស.ស.)</p>	<ul style="list-style-type: none"> - បានចុះហត្ថលេខាលើអនុស្សរណៈនៃការយោគយល់គ្នាបន្តឆ្នាំ២០២២-២០២៦ រួចរាល់ - បានសម្របសម្រួលជូនគណៈប្រតិភូនៃអង្គការធានារ៉ាប់រងសុខភាពជាតិ (NHIS) នៃសាធារណរដ្ឋកូរ៉េ និង KPMG មកទស្សនកិច្ចនៅប្រទេសកម្ពុជា - សម្របសម្រួលករណីសំណើសុំព័ត៌មានបន្ថែមរបស់អង្គការ NHIS ស្តីពី ការគាំទ្រប្រព័ន្ធគ្រប់គ្រងហានិភ័យហិរញ្ញវត្ថុអាស៊ានដែលអាចបត់បែនបានពីអង្គការ KPMG-Korea - បានឆ្លើយតបលើកម្រងសំណួររបស់បេឡាជាតិសន្តិសុខសង្គម នៃ ប.ស.ស. របស់អង្គការ NHIS។
៣. កិច្ចសហប្រតិបត្តិការអាណ្លីម៉ង់ (GIZ)	
<p>អនុស្សរណៈនៃការយោគយល់គ្នា (MOU) ស្តីពីគម្រោងសុវត្ថិភាព (ការធ្វើឱ្យប្រសើរឡើង) នៃប្រព័ន្ធកិច្ចគាំពារសង្គម និងសុខាភិបាល</p>	<ul style="list-style-type: none"> - បានទទួលបានវគ្គបណ្តុះបណ្តាល និងសិក្ខាសាលាដូចជា៖ <ul style="list-style-type: none"> ▪ ការពង្រឹងយន្តការតាមដាន និងវាយតម្លៃនៃការអនុវត្តគម្រោង ▪ ការបង្កើតធាតុសំខាន់ៗនៃក្របខ័ណ្ឌត្រួតពិនិត្យ តាមដាន និងវាយតម្លៃ ▪ ការបង្កើតស្ថិតិការវាយតម្លៃសម្រាប់ត្រួតពិនិត្យ តាមដាន និងវាយតម្លៃផែនការយុទ្ធសាស្ត្រ ប.ស.ស. ▪ ដំណោះស្រាយផ្នែករដ្ឋបាលសម្រាប់ការពង្រីក ការគ្របដណ្តប់ផ្នែកសន្តិសុខសង្គម (កម្មវិធីរបស់ ITC/ILO) - បានបន្តអនុស្សរណៈនៃការយោគយល់គ្នា (MOU) លើកិច្ចសហការបច្ចេកទេសរវាង ប.ស.ស. និងកិច្ចសហប្រតិបត្តិការអាណ្លីម៉ង់ (GIZ) ដើម្បីអនុវត្តគម្រោងថ្មីស្តីពី គម្រោងសុវត្ថិភាព (ការធ្វើឱ្យប្រសើរឡើង) នៃប្រព័ន្ធកិច្ចគាំពារសង្គម និងសុខាភិបាលដែលមានសុពលភាពដល់ខែកញ្ញា ឆ្នាំ២០២៤ - បានទទួលសម្ភារសម្រាប់បម្រើការងារផ្សព្វផ្សាយកម្មវិធីសមាជិក ប.ស.ស. លើទូរស័ព្ទដៃ ខិត្តប័ណ្ណ កម្រងឯកសារ និង Poster ផ្សព្វផ្សាយអត្ថប្រយោជន៍របស់សន្តិសុខសង្គម ផ្នែកប្រាក់សោធន ឧបករណ៍ប្រតិបត្តិការ IOS សម្រាប់ការអភិវឌ្ឍប្រព័ន្ធបច្ចេកវិទ្យា គមនាគមន៍ និងព័ត៌មាន ប.ស.ស. - បានទទួលវគ្គបណ្តុះបណ្តាលជំនាញដឹកនាំស្នូលជំនាញផ្នែកទីផ្សារហិរញ្ញវត្ថុ ការត្រឡប់មកវិញនូវហានិភ័យ ការវាយតម្លៃហានិភ័យ និងការធ្វើតំរូវ។
៤. កិច្ចសហប្រតិបត្តិការរវាងអង្គការអន្តរជាតិខាងការងារ (ILO)	
<p>គម្រោងស្តីពី លើការសិក្សា និងការវាយតម្លៃរបបធានារ៉ាប់រងសុខភាពនៃ ប.ស.ស.</p>	<p>សម្របសម្រួលកិច្ចប្រជុំពិភាក្សាគម្រោងស្តីពី លើការសិក្សាវាយតម្លៃរបបធានារ៉ាប់រងសុខភាព សម្របសម្រួលការសម្ភាសន៍ និងបានទទួលរបាយការណ៍ស្តីពី ការសិក្សា និងការវាយតម្លៃរបបធានារ៉ាប់រងសុខភាពនៃ ប.ស.ស. ដើម្បីពិនិត្យ និងកែលម្អ។</p>
<p>ផែនការការងារស្តីពី ការវាយតម្លៃហានិភ័យហិរញ្ញវត្ថុ និងការវិនិយោគ</p>	<p>ផ្តល់កិច្ចសហការរៀបចំវគ្គបណ្តុះបណ្តាល និងកិច្ចប្រជុំពាក់ព័ន្ធនឹងការងារវាយតម្លៃហានិភ័យហិរញ្ញវត្ថុរបស់ ប.ស.ស. ។</p>
<p>គម្រោងជំនួយលើយុទ្ធសាស្ត្រផ្សព្វផ្សាយ របស់ ប.ស.ស.</p>	<p>ពិនិត្យ និងផ្តល់មតិយោបល់លើឯកសារស្តីពី យុទ្ធសាស្ត្រផ្សព្វផ្សាយរបស់ ប.ស.ស. សម្រាប់ក្រុមហ៊ុន Mango Tango ធ្វើការកែសម្រួល។</p>
<p>គម្រោងទំនើបការវិនិយោគរបស់ ប.ស.ស.</p>	<p>- អង្គការអន្តរជាតិខាងការងារ (ILO) គ្រោងផ្តល់វគ្គបណ្តុះបណ្តាលស្តីពី ការរៀបចំទុកដាក់ទិន្នន័យស្ថិតិ</p>

	- អង្គការអន្តរជាតិខាងការងារ (ILO) និងទីភ្នាក់ងារបារាំងសម្រាប់អភិវឌ្ឍន៍ (AFD) បានស្នើសុំនាយកដ្ឋានបច្ចេកវិទ្យាព័ត៌មាន រៀបចំផែនការសកម្មភាពរបស់ប្រព័ន្ធ ICT ឱ្យបានលម្អិត។
គម្រោង EU-Fund ស្តីពី ការលើកកម្ពស់កិច្ចគាំពារសង្គម ក្នុងប្រទេសកម្ពុជា	ថ្នាក់ដឹកនាំ ប.ស.ស. ចំនួន ០៣រូប បានចូលរួមដំណើរទស្សនកិច្ចសិក្សាទៅកាន់ស្ថាប័ន សន្តិសុខសង្គម នៅប្រទេសម៉ាឡេស៊ី។
៥. កិច្ចសហប្រតិបត្តិការជាមួយអង្គការសុខភាពពិភពលោក (WHO)	
គម្រោងការសិក្សា និងវាយតម្លៃរបបធានារ៉ាប់រងសុខភាព នៃ ប.ស.ស. ជាមួយអង្គការ M4H	- ទទួលបានឯកសារ និងទិន្នន័យផ្សេងៗពាក់ព័ន្ធនឹងការអនុវត្តគម្រោងការសិក្សា និង ការវាយតម្លៃរបបធានារ៉ាប់រងសុខភាពនៃ ប.ស.ស. ពីនាយកដ្ឋានជំនាញនៃ ប.ស.ស. និងបានផ្តល់ជូនអង្គការ M4H មានចំនួន ០៦ប្រភេទ - សហការសម្របសម្រួលកិច្ចសម្ភាសរវាងនាយកដ្ឋាននៃ ប.ស.ស. ដែលពាក់ព័ន្ធនឹង គម្រោង SPIN ជាមួយក្រុមការងារអង្គការ (M4H) ដើម្បីប្រមូលព័ត៌មាន ឯកសារ និង ទិន្នន័យពាក់ព័ន្ធនឹងការសិក្សា និងការវាយតម្លៃរបបធានារ៉ាប់រងសុខភាពនៃ ប.ស.ស. និងបានបញ្ជូនឯកសារ បញ្ជីទិន្នន័យអ្នកទទួលបានការកាលិកលើកទី២ ជូនអង្គការ (M4H)។
៦. អង្គការសុខុមាលភាព និងសំណងគ្រោះថ្នាក់ការងារ (COMWEL) នៃសាធារណរដ្ឋកូរ៉េ	
គម្រោងជំនួយអភិវឌ្ឍន៍ផ្លូវការសម្រាប់ស្តារនីតិសម្បទា	- សម្របសម្រួលជូនគណៈប្រតិភូនៃអង្គការសុខុមាលភាព និងសំណងគ្រោះថ្នាក់ការងារ (COMWEL) នៃសាធារណរដ្ឋកូរ៉េ ដែលអញ្ជើញមកធ្វើទស្សនកិច្ច នៅប្រទេសកម្ពុជា ចំនួន ០២លើក - ចូលរួមកិច្ចប្រជុំទ្វេភាគីរវាងបេឡាជាតិសន្តិសុខសង្គម និងអង្គការសុខុមាលភាព និងសំណងគ្រោះថ្នាក់ការងារ (COMWEL) នៃសាធារណរដ្ឋកូរ៉េ នៅសណ្ឋាគារ InterContinental ទីក្រុងភ្នំពេញនៃប្រទេសម៉ាឡេស៊ី - ទទួលបានបណ្តុះបណ្តាលនៅសាធារណរដ្ឋកូរ៉េ ដែលជាផ្នែកមួយនៃគម្រោងជំនួយ អភិវឌ្ឍន៍ផ្លូវការផ្នែកស្តារនីតិសម្បទានៅកម្ពុជា។

ប្រភព៖ នាយកដ្ឋានសេវាអតិថិជននិងទំនាក់ទំនងសាធារណៈ

❖ ការងារបណ្តុះបណ្តាលធនធានមនុស្ស

តារាងទី៦៦៖ ការងារបណ្តុះបណ្តាលធនធានមនុស្ស

ល.រ	បរិយាយ	ឆ្នាំ២០២១			ឆ្នាំ២០២២			បម្រែបម្រួល (± %)		
		វគ្គ	សរុប	ស្រី	វគ្គ	សរុប	ស្រី	វគ្គ	សរុប	ស្រី
			នាក់	នាក់		នាក់				
1.	ការចូលរួមវគ្គបណ្តុះបណ្តាល និងសិក្ខាសាលា	33	929	286	49	783	281	48.48%	-15.72%	-1.75%
1.1	ក្នុងប្រទេស	33	929	286	44	764	276	33.33%	-17.76%	-3.50%
1.2	ក្រៅប្រទេស	0	0	0	5	19	5	100.00%	100.00%	100.00%
2.	ការចូលរួមទស្សនកិច្ចសិក្សា	1	3	2	2	4	0	100.00%	33.33%	-100.00%
2.1	ក្នុងប្រទេស	1	3	2	0	0	0	-100.00%	-100.00%	-100.00%
2.2	ក្រៅប្រទេស	0	0	0	2	4	0	100.00%	100.00%	0.00%
សរុប (1+2)		34	932	288	51	787	281	50.00%	-15.56%	-2.43%

ប្រភព៖ នាយកដ្ឋានរដ្ឋបាលនិងគ្រប់គ្រងធនធានមនុស្ស

ង.៦.៣. ការងារព័ត៌មានវិទ្យា

ប.ស.ស. បានរៀបចំកិច្ចប្រតិបត្តិការការងារ និងការគ្រប់គ្រងប្រព័ន្ធទិន្នន័យសហគ្រាស គ្រឹះស្ថាន សមាជិកចុះបញ្ជីកា បង់ភាគទាន ការផ្តល់តារាកាលិក ប្រព័ន្ធគ្រប់គ្រងការងាររដ្ឋបាល និង ប្រព័ន្ធគ្រប់គ្រងការងារសំខាន់ៗមួយចំនួនទៀត តាមរយៈបច្ចេកវិទ្យាព័ត៌មានវិទ្យាជាក់ស្តែងនៅក្នុង ឆ្នាំ២០២២ នេះ ប.ស.ស. សម្រេចបានលើការងារព័ត៌មានវិទ្យាដូចខាងក្រោម៖

❖ **ការងារអភិវឌ្ឍន៍កម្មវិធីឱ្យកាន់តែប្រសើរឡើង**

- កម្មវិធី Sage
- កម្មវិធីប្រឡង ប.ស.ស.
- កម្មវិធីស្តែននិងកសារតាមការិយាល័យ (NSSF Scan Document)
- កម្មវិធី NSSF Mobile App
- ប្រព័ន្ធគ្រប់គ្រងទូទាត់ចំណាយមន្ទីរពេទ្យរាជធានី ខេត្ត
- កម្មវិធី HSPIS
- កម្មវិធី AIP សម្រាប់ផ្ញើឈ្មោះសហគ្រាសទៅធនាគារ
- កម្មវិធី AIP សម្រាប់ Claim Mobile App
- កម្មវិធីបណ្តឹង (Complaint System)
- កម្មវិធីគ្រប់គ្រងបេសកកម្ម
- គេហទំព័រ ប.ស.ស.
- កម្មវិធីបញ្ជីកានិងភាគទាន
- កម្មវិធីរដ្ឋបាល
- កម្មវិធីស្តារនីតិសម្បទា
- កម្មវិធីគ្រប់គ្រងរបបប្រាក់សោធន
- កម្មវិធីទូរស័ព្ទដៃ (Claim Mobile App)
- កម្មវិធីតារាកាលិកថ្មី (New NSSF Benefit)
- កម្មវិធីគ្រប់គ្រងប្រាក់ឧបត្ថម្ភសម្រាប់ស្ត្រីសម្រាលកូន។

❖ **ការងារបង្កើតកម្មវិធីសម្រាប់បំពេញការងារ**

- កម្មវិធីសាកល្បងធ្វើសុខដុមនីយកម្មប្រព័ន្ធចុះបញ្ជីកា និងថ្នាលឌីជីថលគាំពារសង្គម
- កម្មវិធី E-From សម្រាប់សោធននិវត្តន៍
- កម្មវិធីប្រឡងសម្រាប់ការិយាល័យសេវាអតិថិជន
- កម្មវិធី E-Form សម្រាប់មន្ត្រីរាជការ
- API សម្រាប់កម្មវិធីបញ្ជីកា និងភាគទានថ្មី
- កម្មវិធីបញ្ជីកា និងភាគទានថ្មីសម្រាប់សហគ្រាស
- កម្មវិធីគ្រប់គ្រងគណនីអ្នកប្រើប្រាស់ User Account
- កម្មវិធីការចុះបញ្ជីកាអ្នករត់ម៉ូតូកង់ប៊ី និងអ្នកធ្វើការតាមផ្ទះ
- កម្មវិធីតាមដានការបង់ភាគទាន
- កម្មវិធី API សម្រាប់បង់ភាគទានសោធនស្ម័គ្រចិត្ត។

ង.៦.៤. ការងារសវនកម្មផ្ទៃក្នុង

ពង្រឹងការអនុវត្តមុខងារសវនកម្មផ្ទៃក្នុង ចុះធ្វើសវនកម្មនៅការិយាល័យជំនាញស្នាក់ការកណ្តាល និងការិយាល័យសាខាខេត្ត ខណ្ឌ។

ង.៧. ការងារផ្សព្វផ្សាយអប់រំ និងបង្ការ

ង.៧.១. ពង្រឹងការផ្សព្វផ្សាយការអនុវត្តរបបសន្តិសុខសង្គម

តារាងទី៧៖ ផ្សព្វផ្សាយការអនុវត្តរបបសន្តិសុខសង្គម

បរិយាយ	លើក	អ្នកចូលរួម	
		សរុប	ស្រី
ឆ្នាំ២០២១	9	837	510
ឆ្នាំ២០២២	4,241	1,140,271	755,440
បម្រែបម្រួល (± %)	47,022.22%	136,133.09%	148,025.49%
ផ្សព្វផ្សាយផ្នែកហានិភ័យការងារ			
បរិយាយ	លើក	អ្នកចូលរួម	
		សរុប	ស្រី
ឆ្នាំ២០២១	0	0	0
ឆ្នាំ២០២២	62	5,119	2,185
បម្រែបម្រួល (± %)	100.00%	100.00%	100.00%
ផ្សព្វផ្សាយផ្នែកថែទាំសុខភាព			
បរិយាយ	លើក	អ្នកចូលរួម	
		សរុប	ស្រី
ឆ្នាំ២០២១	2	130	91
ឆ្នាំ២០២២	57	4,793	2,029
បម្រែបម្រួល (± %)	2,750.00%	3,586.92%	2,129.67%
ផ្សព្វផ្សាយផ្នែកប្រាក់សោធន			
បរិយាយ	លើក	អ្នកចូលរួម	
		សរុប	ស្រី
ឆ្នាំ២០២១	7	707	419
ឆ្នាំ២០២២	4,122	1,130,359	751,226
បម្រែបម្រួល (± %)	58,785.71%	159,781.05%	179,190.21%

ប្រភព៖ នាយកដ្ឋានសេវាអតិថិជននិងទំនាក់ទំនងសាធារណៈ

ង.៧.២. ក្រុមការងារ ប.ស.ស. សហការជាមួយក្រុមការងារផ្សព្វផ្សាយគោលនយោបាយអភិវឌ្ឍន៍វិស័យការងារ

តារាងទី៨៖ ក្រុមការងារ ប.ស.ស. សហការជាមួយក្រុមការងារផ្សព្វផ្សាយ ពង្រឹងគោលនយោបាយអភិវឌ្ឍន៍វិស័យការងារ

បរិយាយ	សហគ្រាសបានទទួលការផ្សព្វផ្សាយអប់រំ		កម្មករនិយោជិតចូលរួម	
	សហគ្រាស	លើក	សរុប	ស្រី
ឆ្នាំ២០២១	0	0	0	0
ឆ្នាំ២០២២	30	30	6,616	5,954
បម្រែបម្រួល (± %)	100.00%	100.00%	100.00%	100.00%

ប្រភព៖ នាយកដ្ឋានសេវាអតិថិជននិងទំនាក់ទំនងសាធារណៈ

ង.៧.៣. ការងារផ្សព្វផ្សាយអប់រំអំពីលក្ខខណ្ឌអនាម័យ សុវត្ថិភាពការងារ លក្ខខណ្ឌការងារ និងអត្ថប្រយោជន៍របបសន្តិសុខសង្គម ជូនដល់កម្មករនិយោជិត

តារាងទី៦៩៖ ការងារផ្សព្វផ្សាយអប់រំអំពីលក្ខខណ្ឌអនាម័យ សុវត្ថិភាពការងារ លក្ខខណ្ឌការងារ និងអត្ថប្រយោជន៍ របបសន្តិសុខសង្គម ជូនដល់កម្មករនិយោជិត

បរិយាយ	សហគ្រាសបានទទួលការផ្សព្វផ្សាយអប់រំ		កម្មករនិយោជិតចូលរួម	
	សហគ្រាស	លើក	សរុប	ស្រី
ឆ្នាំ២០២១	0	0	0	0
ឆ្នាំ២០២២	7	7	431	379
បម្រែបម្រួល (± %)	100.00%	100.00%	100.00%	100.00%

ប្រភព៖ នាយកដ្ឋានសេវាអភិវឌ្ឍន៍ជនងាយរងគ្រោះ និងទំនាក់ទំនងសាធារណៈ

ង.៧.៤. ការងារផ្សព្វផ្សាយអប់រំច្បាប់ស្តីពីចរាចរណ៍ផ្លូវគោកដល់កម្មករនិយោជិត និងអ្នកបើកបរ

តារាងទី៧០៖ ការងារផ្សព្វផ្សាយអប់រំច្បាប់ស្តីពីចរាចរណ៍ផ្លូវគោកដល់កម្មករនិយោជិត និងអ្នកបើកបរ

បរិយាយ	កម្មករនិយោជិត				អ្នកបើកបរយានយន្តដឹកកម្មករនិយោជិត			
	សហគ្រាស	លើក	អ្នកចូលរួម	ស្រី	សហគ្រាស	លើក	អ្នកចូលរួម	ស្រី
ឆ្នាំ២០២១	0	0	0	0	0	0	0	0
ឆ្នាំ២០២២	60	60	14,271	12,843	9	9	507	0
បម្រែបម្រួល (± %)	100.00%	100.00%	100.00%	100.00%	100.00%	100.00%	100.00%	0.00%

ប្រភព៖ នាយកដ្ឋានសេវាអភិវឌ្ឍន៍ជនងាយរងគ្រោះ និងទំនាក់ទំនងសាធារណៈ

ង.៧.៥. ការងារផ្សព្វផ្សាយតាមប្រព័ន្ធបណ្តាញសង្គម

តារាងទី៧១៖ ការងារផ្សព្វផ្សាយតាមប្រព័ន្ធបណ្តាញសង្គម

ល.រ	បរិយាយ	ចំនួនព័ត៌មាន
1	ផ្សព្វផ្សាយតាមរយៈ Facebook Page (បេឡាជាតិសន្តិសុខសង្គម ប.ស.ស.)	423
2	ផ្សព្វផ្សាយតាមរយៈគេហទំព័រ www.nssf.gov.kh	351
3	ផ្សព្វផ្សាយតាមរយៈ Youtube និង Telegram Channel (បេឡាជាតិសន្តិសុខសង្គម)	292
4	ការងារផ្សព្វផ្សាយផ្ទាល់ (Live) លើ Facebook Page	1
5	ការងារព្រឹត្តិបត្រព័ត៌មាន ប.ស.ស.	2

ប្រភព៖ នាយកដ្ឋានសេវាអភិវឌ្ឍន៍ជនងាយរងគ្រោះ និងទំនាក់ទំនងសាធារណៈ

៣. បញ្ហាប្រឈមក្នុងការអនុវត្ត

- ការចុះបញ្ជីសហគ្រាស គ្រឹះស្ថាន និងកម្មករនិយោជិតមិនទាន់បានគ្របដណ្តប់ទូលំទូលាយ
- ការយល់ដឹងអំពីអត្ថប្រយោជន៍របបសន្តិសុខសង្គមរបស់សាធារណជននៅមានកម្រិត
- ការផ្តល់សេវានៅមូលដ្ឋានសុខាភិបាល ដែលបានចុះកិច្ចព្រមព្រៀងជាមួយ ប.ស.ស. នៅមានកម្រិតនៅឡើយ។

៤. ដំណោះស្រាយ និងទិសដៅអនុវត្តបន្ត

ដើម្បីធានាដល់ការអនុវត្តច្បាប់ស្តីពីរបបសន្តិសុខសង្គមឱ្យមានប្រសិទ្ធភាព និងទាន់ពេលវេលា ប.ស.ស. បានកំណត់ដំណោះស្រាយលើបញ្ហាប្រឈម និងទិសដៅសំខាន់ៗមួយចំនួនសម្រាប់អនុវត្តបន្តដូចខាងក្រោម៖

❖ ដំណោះស្រាយ

- ដើម្បីធានាឱ្យការចុះបញ្ជីសហគ្រាស គ្រឹះស្ថាន និងកម្មករនិយោជិតបានគ្របដណ្តប់ទូលំទូលាយ និងល្អប្រសើរ ប.ស.ស. បានចាត់វិធានការក្នុងការដោះស្រាយដូចខាងក្រោម៖
 - ជំរុញការរៀបចំបង្កើតអធិការសន្តិសុខសង្គម ដើម្បីពង្រឹងការអនុវត្តច្បាប់ឱ្យកាន់តែមានប្រសិទ្ធភាពខ្ពស់
 - ជំរុញការរៀបចំលិខិតបទដ្ឋានគតិយុត្តដើម្បីពង្រីកការគ្របដណ្តប់របបសន្តិសុខសង្គមដល់បុគ្គលស្វ័យនិយោជន៍
 - បង្កើតយន្តការផ្លាស់ប្តូរ ឬចែករំលែកជាទិន្នន័យជាមួយស្ថាប័នពាក់ព័ន្ធនឹងការគ្រប់គ្រងការចុះបញ្ជីសហគ្រាសសំដៅធានាការចុះបញ្ជីបានគ្រប់ជ្រុងជ្រោយក្នុង ប.ស.ស.
 - បង្កើនកិច្ចសហការជាមួយអាជ្ញាធរមូលដ្ឋាន សំដៅធានាពង្រឹងការចុះបញ្ជីចំពោះសហគ្រាសធុនតូច និងមធ្យមពិសេសដែលមានទីតាំងនៅតាមទីជនបទ
 - អនុវត្តការចុះបញ្ជីសហគ្រាស គ្រឹះស្ថានថ្មីតាមប្រព័ន្ធ CamDX Online ដែលមានការភ្ជាប់ប្រព័ន្ធជាមួយក្រសួងសេដ្ឋកិច្ច និងហិរញ្ញវត្ថុ ក្រសួងពាណិជ្ជកម្ម អគ្គនាយកដ្ឋានពន្ធដារ -ល-
 - អនុវត្តប្រព័ន្ធកំណត់អត្តសញ្ញាណជារួមក្នុងក្របខណ្ឌគោលនយោបាយជាតិគាំពារសង្គម (សមាជិកប្រព័ន្ធសន្តិសុខសង្គម និងសមាជិកប្រព័ន្ធជំនួយសង្គម)
 - ពង្រឹងយន្តការតាមដានការអនុវត្តចំពោះ សហគ្រាស គ្រឹះស្ថាន និងបង្កើតកម្មវិធីលើកទឹកចិត្តចំពោះការអនុវត្ត
 - អនុវត្តយន្តការពិន័យចំពោះសហគ្រាស គ្រឹះស្ថាន ដែលមិនអនុវត្តស្របតាមនីតិវិធី
- ដើម្បីបង្កើនការយល់ដឹងអំពីអត្ថប្រយោជន៍របបសន្តិសុខសង្គមរបស់សាធារណជន ប.ស.ស. នឹងដាក់ចេញនូវវិធានការដូចខាងក្រោម៖
 - បង្កើនការផ្សព្វផ្សាយអំពីអត្ថប្រយោជន៍របបសន្តិសុខសង្គមឱ្យបានទូលំទូលាយតាមគ្រប់មធ្យោបាយ
 - បញ្ជ្រាបការយល់ដឹងតាមរយៈការស្នើដាក់បញ្ចូលក្នុងកម្មវិធីសិក្សានៅកម្រិតចំណេះទូទៅអំពីរបបសន្តិសុខសង្គម ដែលត្រូវបានសកលលោកកំណត់ថាជាសិទ្ធិមនុស្ស
 - រៀបចំកិច្ចសន្ទនាវេទិកាសាធារណៈ និងសិក្ខាសាលាផ្សេងៗពាក់ព័ន្ធការអនុវត្តរបបសន្តិសុខសង្គមជាមួយគ្រប់ភាគីពាក់ព័ន្ធ
- ដើម្បីឱ្យការផ្តល់សេវានៅមូលដ្ឋានសុខាភិបាល ដែលបានចុះកិច្ចព្រមព្រៀងជាមួយប.ស.ស. បានកាន់តែប្រសើរឡើង ប.ស.ស. បានដាក់ចេញនូវការអនុវត្តដូចខាងក្រោម៖
 - ពង្រីកការចុះកិច្ចព្រមព្រៀងជាមួយមូលដ្ឋានសុខាភិបាល ស្របតាមដង់ស៊ីតេរបស់សមាជិក

- ពង្រឹង និងកែសម្រួលយន្តការទូទាត់ថ្លៃសេវាជូនមូលដ្ឋានសុខាភិបាល
- ពង្រឹងយន្តការតាមដានការអនុវត្តកិច្ចព្រមព្រៀងជាមួយមូលដ្ឋានសុខាភិបាល
- ពង្រឹងយន្តការតាមដានវាយតម្លៃ កែសម្រួលកម្រិតគុណភាព នៃការផ្តល់សេវាជាមួយមូលដ្ឋានសុខាភិបាល
- សិក្សាថ្លៃ ដើម្បីបង្កើនសេវា
- នីតិវិធីនៃការចូលប្រើប្រាស់សេវានៅតាមមូលដ្ឋានសុខាភិបាលត្រូវបានពិនិត្យ និងកែសម្រួល។

❖ ទិសដៅអនុវត្តបន្ត

- បន្តតាមដាន ត្រួតពិនិត្យ និងវាយតម្លៃការអនុវត្តរបបសន្តិសុខសង្គម
- បន្តផ្សព្វផ្សាយ និងជំរុញការអនុវត្តច្បាប់ស្តីពីរបបសន្តិសុខសង្គម
- បន្តពង្រឹងយន្តការតាមដាន និងវាយតម្លៃគុណភាពសេវាមូលដ្ឋានសុខាភិបាល និងឥរិយាបថរបស់គ្រូពេទ្យ
- បន្តរៀបចំកសាងលិខិតបទដ្ឋានគតិយុត្តពាក់ព័ន្ធ ដើម្បីការអនុវត្តរបបសន្តិសុខសង្គមប្រកបដោយប្រសិទ្ធភាព និងប្រសិទ្ធផល
- បន្តរៀបចំការផ្តល់ប្រាក់ឧបត្ថម្ភបន្ថែមរបស់រាជរដ្ឋាភិបាលសម្រាប់ស្រ្តីសម្រាលកូន
- បន្តពង្រឹងកិច្ចសហប្រតិបត្តិការជាមួយបណ្តាប្រទេសនានាសំដៅអភិវឌ្ឍន៍របបសន្តិសុខសង្គម នៅកម្ពុជា
- បន្តពង្រឹងសមត្ថភាពមន្ត្រី និងបុគ្គលិកតាមរយៈការបណ្តុះបណ្តាលជំនាញផ្សេងៗរួមទាំងការធ្វើសិក្ខាសាលាទាំងក្នុង និងក្រៅប្រទេសដើម្បីឆ្លើយតបនឹងការអភិវឌ្ឍស្ថាប័ន។

៥. សេចក្តីសន្និដ្ឋាន

តាមរយៈការចុះបញ្ជីការ ការបង់ភាគទាន ការបើកផ្តល់តារាកាលិក ការបង្ការហានិភ័យ ការងារ និងការគាំទ្រផ្សេងៗបានបង្ហាញឱ្យឃើញពីលទ្ធផលដ៏ល្អនៃការខិតខំ ដែលបានឆ្លុះបញ្ចាំងឱ្យឃើញយ៉ាងច្បាស់ថា ប.ស.ស. បាននឹងកំពុងបោះជំហានទៅមុខមួយកម្រិតទៀត បន្ទាប់ពីការអនុវត្តយ៉ាងជោគជ័យនូវរបបសន្តិសុខសង្គមផ្នែកហានិភ័យការងារ ផ្នែកថែទាំសុខភាព និងកាលពីថ្ងៃទី១ ខែកក្កដា ឆ្នាំ២០២២ កន្លងទៅនេះ ប.ស.ស. បានអនុវត្តរបបថ្មីមួយបន្ថែមទៀត គឺរបបសន្តិសុខសង្គមផ្នែកប្រាក់សោធន ដែលទទួលបានការគាំទ្រយ៉ាងខ្លាំងពីថ្នាក់ជាតិ និងអន្តរជាតិ។ ការពង្រឹង និងពង្រីកការអនុវត្តរបបសន្តិសុខសង្គមរបស់ ប.ស.ស. គឺមានគោលបំណងដើម្បីធានាឱ្យបាននូវការផ្តល់សេវាប្រកបដោយប្រសិទ្ធភាព និរន្តរភាព និងប្រកបដោយបរិយាបន្ននិងសង្គតិភាព។ ការណ៍នេះ ឆ្លុះបញ្ចាំងឱ្យឃើញពីការយកចិត្តទុកដាក់ពីប្រមុខរាជរដ្ឋាភិបាល និងកិច្ចខិតខំប្រឹងប្រែងរបស់ថ្នាក់ដឹកនាំ មន្ត្រី និងបុគ្គលិក ប.ស.ស. ទាំងអស់។

ទន្ទឹមនឹងលទ្ធផលការងារខាងលើ ប.ស.ស. បានសង្កេតឃើញបញ្ហាមួយចំនួនទាក់ទងនឹងការអនុវត្តកាតព្វកិច្ចមិនទាន់បានល្អប្រសើរពីសំណាក់និយោជក និងកម្មករនិយោជិតមួយចំនួនតូច ការផ្តល់សេវារបស់មូលដ្ឋានសុខាភិបាល និងបញ្ហារបស់ ប.ស.ស. មួយចំនួនផងដែរត្រូវបានកែលម្អជាបន្តបន្ទាប់។ ផ្សារភ្ជាប់ទៅនឹងបញ្ហាដូចដែលបានលើកឡើងខាងលើនេះដែរ ប.ស.ស. ក៏បានកត់សម្គាល់ឃើញថា ទោះបីជានៅក្នុងឆ្នាំ២០២២ ចំនួនគ្រោះថ្នាក់ការងារមានការកើនឡើង បើធៀបទៅនឹងឆ្នាំ២០២១ ចំនួនគ្រោះថ្នាក់ករណីរហូសធ្ងន់ និងគ្រោះថ្នាក់នៅពេលធ្វើដំណើរនៅតែមានការ

កើនឡើង ជាពិសេសករណីគ្រោះថ្នាក់ចរាចរណ៍ដោយការប្រើប្រាស់ទោចក្រយានយន្ត ករណីនេះ នៅតែមានចំនួនគួរឱ្យព្រួយបារម្ភ។ ចំណែកចំនួនករណីនៃការប្រើប្រាស់សេវាថែទាំសុខភាពមាន ការកើនឡើងស្មើនឹង ៤៤ភាគរយ ក្នុងឆ្នាំ២០២២ នេះ បើធៀបឆ្នាំ២០២១។ ដូចនេះដើម្បីចូលរួម ដោះស្រាយបញ្ហាខាងលើឱ្យបានកាន់តែល្អប្រសើរ ទាមទារឱ្យមានការបន្តជួយជ្រោមជ្រែង គាំទ្រ សហការបន្ថែមទៀតពីសំណាក់ ក្រសួង ស្ថាប័ន ពាក់ព័ន្ធ អង្គការជាតិ អន្តរជាតិ និងដៃគូអភិវឌ្ឍន៍ នានា នៅក្នុងការអភិវឌ្ឍវិស័យសន្តិសុខសង្គមនៅកម្ពុជាឱ្យមានការរីកចម្រើន និងសូមឱ្យមានការ ចូលរួមយ៉ាងសកម្មក្នុងការចាត់វិធានការផ្សព្វផ្សាយអប់រំ ដើម្បីបង្ការ និងទប់ស្កាត់គ្រោះថ្នាក់ការងារ ឱ្យនៅកម្រិតទាបបំផុត និងលក្ខខណ្ឌអនាម័យល្អដែលជាផ្នែកមួយចូលរួមចំណែកកាត់បន្ថយភាពក្រីក្រ និងលើកកម្ពស់ស្ថិរភាពសង្គម។ ម្យ៉ាងវិញទៀតកម្មករនិយោជិតខ្លួនឯងផ្ទាល់ត្រូវមានការយល់ដឹង ចំពោះបញ្ហាសុខភាព និងប្រុងប្រយ័ត្នខ្ពស់ក្នុងការបំពេញការងារ ជាពិសេសការធ្វើដំណើរទៅមក ត្រូវមានការប្រុងប្រយ័ត្នខ្ពស់ កុំឱ្យមានគ្រោះថ្នាក់ ដែលនាំឱ្យខាតបង់ការងារ ពេលវេលា ថវិកា និង អាចបាត់បង់ដល់អាយុជីវិតទៀតផង។

ថ្ងៃ ពុធ ៣១ ខែ មេសា ឆ្នាំខាល ចត្វាស័ក ព.ស.២៥៦៦
រាជធានីភ្នំពេញ ថ្ងៃទី ២ ខែ កុម្ភៈ ឆ្នាំ២០២៣

**ប្រតិភូរាជរដ្ឋាភិបាលទទួលបន្ទុកជា
អគ្គនាយកបេឡាជាតិសន្តិសុខសង្គម**



អ៊ុក សមវិទ្យា

៦. ឧបសម្ព័ន្ធ

៦.១. ផ្នែកហានិភ័យការងារវិស័យឯកជន

៦.១.១. បច្ចុប្បន្នភាពសហគ្រាស គ្រឹះស្ថាន និងកម្មករនិយោជិត

ល.រ	រាជធានី ខេត្ត	ឆ្នាំ២០២២		
		សហគ្រាស	កម្មករនិយោជិត	ស្រី
1	ខេត្តបន្ទាយមានជ័យ	333	15,464	9,448
2	ខេត្តបាត់ដំបង	765	9,053	4,176
3	ខេត្តកំពង់ចាម	307	33,069	26,799
4	ខេត្តកំពង់ឆ្នាំង	164	50,829	40,826
5	ខេត្តកំពង់ស្ពឺ	298	140,039	103,419
6	ខេត្តកំពង់ធំ	262	12,862	5,368
7	ខេត្តកំពត	152	16,936	11,473
8	ខេត្តកណ្តាល	517	149,618	109,070
9	ខេត្តកោះកុង	63	13,997	8,377
10	ខេត្តក្រចេះ	220	7,300	2,988
11	ខេត្តមណ្ឌលគិរី	127	1,749	663
12	រាជធានីភ្នំពេញ	7,924	715,371	407,646
13	ខេត្តព្រះវិហារ	263	1,477	572
14	ខេត្តព្រៃវែង	106	3,147	2,369
15	ខេត្តពោធិ៍សាត់	264	8,901	6,964
16	ខេត្តរតនគិរី	187	11,011	4,681
17	ខេត្តសៀមរាប	764	20,340	9,768
18	ខេត្តព្រះសីហនុ	343	49,292	26,077
19	ខេត្តស្ទឹងត្រែង	65	1,278	554
20	ខេត្តស្វាយរៀង	234	81,335	49,663
21	ខេត្តតាកែវ	217	57,491	43,163
22	ខេត្តឧត្តរមានជ័យ	131	2,400	1,157
23	ខេត្តកែប	55	1,122	804
24	ខេត្តប៉ៃលិន	118	1,431	692
25	ខេត្តត្បូងឃ្មុំ	196	8,946	4,277
សរុប		14,075	1,414,458	880,994

❖ បច្ចុប្បន្នភាពសហគ្រាស គ្រឹះស្ថាន និងកម្មករនិយោជិតចុះបញ្ជីកាតាមប្រភេទពាណិជ្ជកម្ម

ល.រ	លេខប្រភេទពាណិជ្ជកម្ម	ប្រភេទពាណិជ្ជកម្ម	ចំនួនសហគ្រាស	ចំនួនកម្មករនិយោជិត	
				សរុប	ស្រី
1	130	ការចិញ្ចឹមសត្វ និងដាំដំណាំ	193	16,690	6,735
2	1110	ឧស្សាហកម្មបូមប្រេង និងឧស្ម័ន	6	2,449	599
3	1429	សកម្មភាពស្វែងរករ៉ែ	19	791	93
4	1513	ផលិតកម្មផ្លែឈើ និងបន្លែកំប៉ុង	12	601	290
5	1533	ផលិតកម្មចំណីសត្វ	20	4,818	1,959
6	1542	រោងចក្រផលិតស្ករ	5	982	91
7	1544	ផលិតកម្មស្បៀង	152	1,870	574
8	1549	ផលិតកម្មចំណី	116	3,512	1,445
9	1553	ផលិតកម្មស្រាបៀរ	13	4,410	1,059
10	1554	ផលិតកម្មភេសជ្ជៈ	258	6,276	1,631
11	1600	ផលិតកម្មនៃផលិតផលដែលមានប្រភពពីថ្នាំជក់	12	1,335	344
12	1711	តម្បាញ	22	6,045	4,280
13	1712	កាត់ដេរ	784	505,187	399,091
14	1729	ផលិតកម្មកាត់ដេរផ្សេងៗ	78	4,576	3,011
15	1912	ផលិតកម្មកាបូប	126	113,390	87,392
16	1920	ផលិតកម្មស្បែកជើង	130	151,101	118,204
17	2029	ផលិតកម្មគ្រឿងឈើ និងស្មៅ	78	7,513	2,632
18	2102	ផលិតកម្មក្រដាស	62	3,997	1,234
19	2221	បោះពុម្ពក្រដាស	71	1,281	426
20	2222	បោះពុម្ព	109	8,002	4,098
21	2320	ផលិតកម្មនៃផលិតកម្មចម្រាញ់ប្រេង	0	0	0
22	2423	ផលិតកម្មឱសថ	13	740	365
23	2429	ផលិតថ្នាំគីមី ថ្នាំពុល	4	426	313
24	2519	ផលិតកម្មផលិតផលកៅស៊ូ	66	22,446	8,819
25	2520	ផលិតកម្មប្លាស្ទិក	75	2,829	1,133
26	2610	ផលិតកម្មកញ្ចក់ និងផលិតផលពីកញ្ចក់	61	1,196	504
27	2695	ផលិតកម្មស៊ីម៉ង់ត៍ បេតុង-ម្សៅប្រៃ	52	4,150	551
28	2696	ការកាត់ រចនា ថ្ម និងឡឥដ្ឋ	283	3,005	1,100
29	2710	ផលិតកម្មដែក និងស័ង្កសី	145	3,488	720
30	3120	ផលិតអគ្គិសនី	159	4,712	1,042

31	3130	ផលិតកម្មខ្សែកាប	8	731	417
32	3190	ផលិតកម្មបរិក្ខារអេឡិចត្រូនិច	67	28,585	19,491
33	3311	ផលិតកម្មផលិតបរិក្ខារឱសថ	2	506	359
34	3410	ផលិតកម្មរថយន្ត	11	828	287
35	3591	រោងចក្រផលិតម៉ូតូ	8	6,355	1,592
36	3592	រោងចក្រផលិតកង់	7	4,981	1,344
37	3691	គ្រឿងអលង្ការ	24	3,051	1,848
38	3694	ផលិតកម្មឈ្មួញកំសាន្ត និងប្រដាប់ប្រដារក្មេងលេង	7	1,647	1,323
39	3699	រោងចក្រផលិតផលិតផលផ្សេងៗ	422	67,480	38,227
40	4020	ផលិតកម្មឧស្ម័ន និងចែកចាយ	20	323	76
41	4520	សំណង់	327	16,244	2,936
42	4791	លក់ទំនិញតាមប្រព័ន្ធឌីជីថល	26	1,973	277
43	5010	លក់រថយន្ត	90	3,000	1,013
44	5040	លក់ ថែទាំ និងជួសជុលម៉ូតូ	38	184	84
45	5050	លក់ប្រេងឥន្ធនៈ	213	1,979	753
46	5122	លក់អាហារភោស្តៈ និងថ្នាំជក់	144	4,349	1,261
47	5139	លក់ទំនិញគ្រួសារ	252	2,832	1,378
48	5141	លក់ឧបករណ៍ពន្លត់អគ្គីភ័យ	6	200	38
49	5150	លក់ម៉ាស៊ីន បរិក្ខារអគ្គិសនី និងផ្គត់ផ្គង់	332	6,699	2,217
50	5190	លក់ដុំទំនិញផ្សេងៗ	849	25,065	8,698
51	5220	លក់អាហារភោស្តៈ និងថ្នាំជក់	82	1,189	554
52	5231	លក់ឱសថ បរិក្ខារពេទ្យ គ្រឿងសំអាង និងប្រដាប់សំគិតសំអាង	195	4,999	2,234
53	5232	លក់ផលិតផលវាយនភណ្ឌ សម្លៀកបំពាក់ ស្បែកជើង និងស្បែក	103	2,418	1,521
54	5323	ផ្សារទំនើប	90	8,412	3,712
55	5410	ជួលជុលរថយន្ត	190	1,831	449
56	5434	ជួលជុលសម្ភារគ្រួសារ ប្រដាប់ប្រដារ និងបរិក្ខារអគ្គិសនី	60	2,983	651
57	5510	សណ្ឋាគារ	827	18,933	8,249
58	5521	ភោជនីយដ្ឋាន	1,023	18,361	9,609
59	6010	ការដឹកជញ្ជូនតាមផ្លូវដែក	2	770	112
60	6110	ការដឹកជញ្ជូនតាមផ្លូវទឹក និងសមុទ្រ	9	219	92
61	6210	អាកាសយានដ្ឋាន	28	2,021	636
62	6304	សកម្មភាពទេសចរណ៍	108	2,302	1,140
63	6309	ភ្នាក់ងារដឹកជញ្ជូន	422	12,990	3,895
64	6420	ទូរគមនាគមន៍	45	7,191	2,194
65	6511	ធនាគារ	248	95,353	34,461
66	6601	ធានារ៉ាប់រងជីវិត	20	3,730	2,076
67	6603	ធានារ៉ាប់រង (មិនមែនជីវិត)	31	1,171	560
68	6712	សកម្មភាពផ្សារហ៊ុន (មូលបត្រ)	37	855	381

69	7010	សកម្មភាពទិញ លក់ ជួលអចលនទ្រព្យ	503	13,972	5,190
70	7220	ផ្គត់ផ្គង់ និងប្រឹក្សាផ្នែកទន់នៃកុំព្យូទ័រ	162	4,860	1,273
71	7411	សកម្មភាពច្បាប់	16	325	192
72	7412	សកម្មភាពសវនកម្ម	168	2,750	1,720
73	7413	សកម្មភាពស្រាវជ្រាវទីផ្សារ	73	1,320	515
74	7414	សកម្មភាពអាជីវកម្ម	176	4,467	2,097
75	7421	ស្ថាបត្យកម្មវិស្វកម្ម និងប្រឹក្សាបច្ចេកទេស	174	5,867	1,868
76	7430	ផ្សព្វផ្សាយពាណិជ្ជកម្ម	103	1,698	711
77	7491	ជ្រើសរើសពលករ	90	2,391	1,040
78	7492	សន្តិសុខ	114	9,662	1,558
79	7494	សកម្មភាពថតរូប	26	557	179
80	7495	ការវេចខ្ចប់	23	1,808	1,154
81	7499	សកម្មភាពអាជីវកម្មផ្សេងៗ	279	6,538	3,286
82	7511	សកម្មភាពផ្តល់សេវាសាធារណៈ ទូទៅ (សាលាស្រុក)	0	0	0
83	7530	សន្តិសុខសង្គម	1	1,369	681
84	8010	សាលាបឋមសិក្សា	328	8,896	5,872
85	8021	វិទ្យាល័យ	121	9,017	5,695
86	8022	សាលាបណ្តុះបណ្តាលបច្ចេកវិជ្ជា និងវិជ្ជាជីវៈ	194	5,698	3,420
87	8030	សាកលវិទ្យាល័យ	78	3,793	1,553
88	8511	មន្ទីរពេទ្យ	400	6,403	4,030
89	8512	គ្លីនិកធូញ	31	480	343
90	9000	អនាម័យសំអាត	62	8,681	3,935
91	9120	សមាគមពាណិជ្ជកម្ម	12	402	176
92	9191	សកម្មភាពអង្គការ សាសនា	20	439	242
93	9213	វិទ្យុ និងទូរទស្សន៍	31	1,756	418
94	9219	សកម្មភាពកំសាន្តផ្សេងៗ	173	4,460	2,137
95	9220	សកម្មភាពភ្នាក់ងារសារព័ត៌មាន	18	447	145
96	9232	សារមន្ទីរ និងសកម្មភាពថែរក្សាអាគារ និងទឹកកន្លែងប្រវត្តិសាស្ត្រ	7	3,132	1,061
97	9241	សកម្មភាពកីឡា	28	643	321
98	9249	សកម្មភាពល្បែងក្នុងផ្ទះផ្សេងៗ	62	16,301	8,485
99	9250	លក់សំបុត្រឆ្នោត	10	328	142
100	9310	បោកគក់	25	2,355	1,083
101	9392	សកម្មភាពកំពង់ផែ	6	2,282	276
102	9399	បំរើសេវាកម្មផ្សេងៗ	180	3,546	2,010
103	9700	អ្នកបម្រើក្នុងផ្ទះ	41	68	54
104	9900	អង្គការក្រៅរដ្ឋាភិបាល	843	27,189	12,252
សរុប			14,075	1,414,458	880,994

(វិស័យកាត់ដេរមាន៖ 1711, 1712, 1912, 1920, 2222, 9310)

៦.១.២.បច្ចុប្បន្នភាពសហគ្រាសវិស័យកាត់ដេរ និងផលិតស្បែកជើង

ល.រ	រាជធានី ខេត្ត	សហគ្រាស	ចំនួនកម្មករនិយោជិត	
			សរុប	ស្រី
1	ខេត្តបន្ទាយមានជ័យ	6	6,978	4,911
2	ខេត្តបាត់ដំបង	0	0	0
3	ខេត្តកំពង់ចាម	21	26,463	23,171
4	ខេត្តកំពង់ឆ្នាំង	25	47,863	39,276
5	ខេត្តកំពង់ស្ពឺ	165	127,740	97,437
6	ខេត្តកំពង់ធំ	0	0	0
7	ខេត្តកំពត	7	11,673	9,758
8	ខេត្តកណ្តាល	174	124,556	94,858
9	ខេត្តកោះកុង	2	8,373	5,153
10	ខេត្តក្រចេះ	0	0	0
11	ខេត្តមណ្ឌលគិរី	0	0	0
12	រាជធានីភ្នំពេញ	662	318,624	250,513
13	ខេត្តព្រះវិហារ	0	0	0
14	ខេត្តព្រៃវែង	2	2,025	1,793
15	ខេត្តពោធិ៍សាត់	3	6,598	5,990
16	ខេត្តរតនគិរី	0	0	0
17	ខេត្តសៀមរាប	3	494	378
18	ខេត្តព្រះសីហនុ	26	12,423	9,525
19	ខេត្តស្ទឹងត្រែង	0	0	0
20	ខេត្តស្វាយរៀង	35	38,240	29,842
21	ខេត្តតាកែវ	62	52,139	39,853
22	ខេត្តឧត្តរមានជ័យ	0	0	0
23	ខេត្តកែប	1	709	600
24	ខេត្តប៉ៃលិន	0	0	0
25	ខេត្តត្បូងឃ្មុំ	2	1,182	1,090
សរុប		1,196	786,080	614,148

៦.១.៣. ចំនួនសហគ្រាស គ្រឹះស្ថានចុះបញ្ជីកាថ្មី និងកម្មករនិយោជិត

ល.រ	រាជធានី ខេត្ត	ឆ្នាំ២០២២		
		សហគ្រាស	កម្មករនិយោជិត	ស្រី
1	ខេត្តបន្ទាយមានជ័យ	65	4,074	2,555
2	ខេត្តបាត់ដំបង	143	2,396	1,152
3	ខេត្តកំពង់ចាម	71	4,521	2,941
4	ខេត្តកំពង់ឆ្នាំង	36	7,752	4,596
5	ខេត្តកំពង់ស្ពឺ	81	22,051	10,742
6	ខេត្តកំពង់ធំ	55	3,137	1,413
7	ខេត្តកំពត	63	3,611	2,474
8	ខេត្តកណ្តាល	94	28,239	14,856
9	ខេត្តកោះកុង	19	4,093	2,124
10	ខេត្តក្រចេះ	49	2,540	1,115
11	ខេត្តមណ្ឌលគិរី	70	787	346
12	រាជធានីភ្នំពេញ	1,663	137,345	66,799
13	ខេត្តព្រះវិហារ	99	834	315
14	ខេត្តព្រៃវែង	38	527	275
15	ខេត្តពោធិ៍សាត់	45	1,785	1,219
16	ខេត្តរតនគិរី	25	2,334	1,034
17	ខេត្តសៀមរាប	159	4,945	2,506
18	ខេត្តព្រះសីហនុ	82	16,480	7,214
19	ខេត្តស្ទឹងត្រែង	18	411	200
20	ខេត្តស្វាយរៀង	43	17,758	7,437
21	ខេត្តតាកែវ	56	9,494	4,902
22	ខេត្តឧត្តរមានជ័យ	54	887	452
23	ខេត្តកែប	15	357	277
24	ខេត្តប៉ៃលិន	34	524	254
25	ខេត្តត្បូងឃ្មុំ	28	1,866	903
សរុប		3,105	278,748	138,101

▪ ចំនួនសហគ្រាស គ្រឹះស្ថានចុះបញ្ជីកាថ្មីតាមខែ និងតាមរាជធានី ខេត្ត

ល.រ	រាជធានី ខេត្ត	មករា	កុម្ភៈ	មីនា	មេសា	ឧសភា	មិថុនា	កក្កដា	សីហា	កញ្ញា	តុលា	វិច្ឆិកា	ធ្នូ	សរុប
1	ខេត្តបន្ទាយមានជ័យ	4	4	9	8	6	6	3	6	6	6	5	2	65
2	ខេត្តបាត់ដំបង	10	8	11	12	8	8	7	12	13	19	15	20	143
3	ខេត្តកំពង់ចាម	9	7	6	3	4	7	10	6	4	3	7	5	71
4	ខេត្តកំពង់ឆ្នាំង	3	1	0	2	2	3	6	2	6	3	6	2	36
5	ខេត្តកំពង់ស្ពឺ	5	5	11	3	10	6	3	4	6	11	10	7	81
6	ខេត្តកំពង់ធំ	5	6	4	2	3	2	5	5	2	4	11	6	55
7	ខេត្តកំពត	1	2	6	4	9	5	7	8	6	8	3	4	63
8	ខេត្តកណ្តាល	3	3	6	15	7	9	4	11	10	10	6	10	94
9	ខេត្តកោះកុង	2	1	2	0	6	2	0	0	2	1	1	2	19
10	ខេត្តក្រចេះ	2	1	2	5	2	2	10	12	4	2	3	4	49
11	ខេត្តមណ្ឌលគិរី	5	3	4	5	6	6	6	4	12	6	9	4	70
12	រាជធានីភ្នំពេញ	132	111	126	112	108	126	181	166	124	180	150	147	1,663
13	ខេត្តព្រះវិហារ	12	1	4	18	14	5	8	6	17	8	3	3	99
14	ខេត្តព្រៃវែង	4	3	3	3	2	3	5	1	4	5	2	3	38
15	ខេត្តពោធិ៍សាត់	4	5	4	3	3	4	5	4	1	3	4	5	45
16	ខេត្តរតនគិរី	4	3	4	5	1	2	2	1	0	1	1	1	25
17	ខេត្តសៀមរាប	10	6	9	11	13	14	11	24	15	18	13	15	159
18	ខេត្តព្រះសីហនុ	6	5	7	11	8	7	4	8	4	8	9	5	82
19	ខេត្តស្ទឹងត្រែង	1	2	2	1	1	0	2	4	1	1	2	1	18
20	ខេត្តស្វាយរៀង	5	1	2	0	0	2	7	5	10	3	3	3	41
21	ខេត្តតាកែវ	3	2	7	4	2	5	5	3	4	5	8	7	55
22	ខេត្តឧត្តរមានជ័យ	4	6	7	5	3	3	4	1	3	6	4	10	56
23	ខេត្តកែប	0	0	0	3	1	0	1	1	1	3	2	1	13
24	ខេត្តប៉ៃលិន	5	1	4	1	3	3	2	7	4	1	3	0	34
25	ខេត្តត្បូងឃ្មុំ	2	2	2	1	3	2	4	0	5	3	5	2	31
សរុប		241	189	242	237	225	232	302	301	264	318	285	269	3,105

៦.១.៤. របាយការណ៍ហានិភ័យការងារ

ល.រ	រាជធានី ខេត្ត ខណ្ឌ	របាយការណ៍ហានិភ័យការងារ	
		សរុប	ស្រី
1	ខេត្តបន្ទាយមានជ័យ	134	72
2	ខេត្តបាត់ដំបង	82	21
3	ខេត្តកំពង់ចាម	368	281
4	ខេត្តកំពង់ឆ្នាំង	1,290	864
5	ខេត្តកំពង់ស្ពឺ	182	119
6	ខេត្តកំពង់ធំ	73	18
7	ខេត្តកំពត	61	18
8	ខេត្តកណ្តាល	868	550
9	ខេត្តកោះកុង	81	38
10	ខេត្តក្រចេះ	38	7
11	ខេត្តមណ្ឌលគិរី	7	1
12	រាជធានីភ្នំពេញ	4,353	2,288
13	ខេត្តព្រះវិហារ	7	1
14	ខេត្តព្រៃវែង	67	36
15	ខេត្តពោធិ៍សាត់	113	67
16	ខេត្តរតនគិរី	42	11
17	ខេត្តសៀមរាប	144	47
18	ខេត្តព្រះសីហនុ	1,839	562
19	ខេត្តស្ទឹងត្រែង	7	1
20	ខេត្តស្វាយរៀង	1,348	635
21	ខេត្តតាកែវ	2,117	1,404
22	ខេត្តឧត្តរមានជ័យ	12	5
23	ខេត្តកែប	6	1
24	ខេត្តប៉ៃលិន	22	0
25	ខេត្តត្បូងឃ្មុំ	49	13
26	ខណ្ឌដង្កោ	731	403
27	ខណ្ឌមានជ័យ	73	19
28	ខណ្ឌឫស្សីកែវ	274	152
29	ខណ្ឌពោធិ៍សែនជ័យ	625	400
30	ខណ្ឌជ្រោយចង្វារ	0	0
សរុប		15,013	8,034

៦.១.៥. លទ្ធផលអង្កេត

ល.រ	រាជធានី ខេត្ត ខណ្ឌ	លទ្ធផលអង្កេត		
		ជើង	ចាស់	សរុប
1	ខេត្តបន្ទាយមានជ័យ	27	115	142
2	ខេត្តបាត់ដំបង	17	65	82
3	ខេត្តកំពង់ចាម	173	197	370
4	ខេត្តកំពង់ឆ្នាំង	537	802	1,339
5	ខេត្តកំពង់ស្ពឺ	27	90	117
6	ខេត្តកំពង់ធំ	42	39	81
7	ខេត្តកំពត	39	30	69
8	ខេត្តកណ្តាល	312	591	903
9	ខេត្តកោះកុង	25	62	87
10	ខេត្តក្រចេះ	0	41	41
11	ខេត្តមណ្ឌលគិរី	2	6	8
12	រាជធានីភ្នំពេញ	1,906	2,362	4,268
13	ខេត្តព្រះវិហារ	1	7	8
14	ខេត្តព្រៃវែង	44	22	66
15	ខេត្តពោធិ៍សាត់	34	84	118
16	ខេត្តរតនគិរី	23	17	40
17	ខេត្តសៀមរាប	63	83	146
18	ខេត្តព្រះសីហនុ	303	1,587	1,890
19	ខេត្តស្ទឹងត្រែង	3	4	7
20	ខេត្តស្វាយរៀង	464	901	1,365
21	ខេត្តតាកែវ	938	1,247	2,185
22	ខេត្តឧត្តរមានជ័យ	5	6	11
23	ខេត្តកែប	4	0	4
24	ខេត្តប៉ៃលិន	5	17	22
25	ខេត្តត្បូងឃ្មុំ	38	14	52
26	ខណ្ឌដង្កោ	331	470	801
27	ខណ្ឌមានជ័យ	25	47	72
28	ខណ្ឌឫស្សីកែវ	146	132	278
29	ខណ្ឌពោធិ៍សែនជ័យ	292	320	612
30	ខណ្ឌជ្រោយចង្វារ	0	0	0
សរុប		5,826	9,358	15,184

៦.២.ផ្នែកហានិភ័យការងារវិស័យសាធារណៈ

៦.២.១.របាយការណ៍ហានិភ័យការងារ

ល.រ	រាជធានី ខេត្ត ខណ្ឌ	របាយការណ៍ហានិភ័យការងារ	
		សរុប	ស្រី
1	ខេត្តបន្ទាយមានជ័យ	4	2
2	ខេត្តបាត់ដំបង	3	1
3	ខេត្តកំពង់ចាម	2	1
4	ខេត្តកំពង់ឆ្នាំង	5	3
5	ខេត្តកំពង់ស្ពឺ	1	0
6	ខេត្តកំពង់ធំ	13	5
7	ខេត្តកំពត	3	1
8	ខេត្តកណ្តាល	3	0
9	ខេត្តកោះកុង	0	0
10	ខេត្តក្រចេះ	1	1
11	ខេត្តមណ្ឌលគិរី	0	0
12	រាជធានីភ្នំពេញ	9	2
13	ខេត្តព្រះវិហារ	1	0
14	ខេត្តព្រៃវែង	4	2
15	ខេត្តពោធិ៍សាត់	2	1
16	ខេត្តរតនគិរី	2	0
17	ខេត្តសៀមរាប	9	2
18	ខេត្តព្រះសីហនុ	3	0
19	ខេត្តស្ទឹងត្រែង	1	0
20	ខេត្តស្វាយរៀង	3	0
21	ខេត្តតាកែវ	2	0
22	ខេត្តឧត្តរមានជ័យ	2	0
23	ខេត្តកែប	1	0
24	ខេត្តប៉ៃលិន	2	1
25	ខេត្តត្បូងឃ្មុំ	3	2
26	ខណ្ឌដង្កោ	0	0
27	ខណ្ឌមានជ័យ	0	0
28	ខណ្ឌបូស្សីកែវ	1	0
29	ខណ្ឌពោធិ៍សែនជ័យ	1	0
30	ខណ្ឌជ្រោយចង្វារ	0	0
សរុប		81	24

៦.២.២.លទ្ធផលអង្កេត

ល.រ	រាជធានី ខេត្ត ខណ្ឌ	លទ្ធផលអង្កេត		
		ជេរ	ចាស់	សរុប
1	ខេត្តបន្ទាយមានជ័យ	0	4	4
2	ខេត្តបាត់ដំបង	0	3	3
3	ខេត្តកំពង់ចាម	1	0	1
4	ខេត្តកំពង់ឆ្នាំង	2	5	7
5	ខេត្តកំពង់ស្ពឺ	0	1	1
6	ខេត្តកំពង់ធំ	7	6	13
7	ខេត្តកំពត	3	0	3
8	ខេត្តកណ្តាល	0	3	3
9	ខេត្តកោះកុង	0	0	0
10	ខេត្តក្រចេះ	0	1	1
11	ខេត្តមណ្ឌលគិរី	0	0	0
12	រាជធានីភ្នំពេញ	1	6	7
13	ខេត្តព្រះវិហារ	0	1	1
14	ខេត្តព្រៃវែង	2	2	4
15	ខេត្តពោធិ៍សាត់	1	1	2
16	ខេត្តរតនគិរី	0	2	2
17	ខេត្តសៀមរាប	4	5	9
18	ខេត្តព្រះសីហនុ	1	2	3
19	ខេត្តស្ទឹងត្រែង	1	0	1
20	ខេត្តស្វាយរៀង	1	2	3
21	ខេត្តតាកែវ	1	0	1
22	ខេត្តឧត្តរមានជ័យ	0	1	1
23	ខេត្តកែប	0	1	1
24	ខេត្តប៉ៃលិន	1	2	3
25	ខេត្តត្បូងឃ្មុំ	3	2	5
26	ខណ្ឌដង្កោ	0	1	1
27	ខណ្ឌមានជ័យ	0	0	0
28	ខណ្ឌបូស្សីកែវ	0	1	1
29	ខណ្ឌពោធិ៍សែនជ័យ	1	0	1
30	ខណ្ឌជ្រោយចង្វារ	0	0	0
សរុប		30	52	82

៦.៣.ផ្នែកថែទាំសុខភាព

៦.៣.១.បច្ចុប្បន្នភាពសហគ្រាស គ្រឹះស្ថាន និងកម្មករនិយោជិត

ល.រ	រាជធានី ខេត្ត	ឆ្នាំ២០២២		
		សហគ្រាស	កម្មករ	ស្រី
1	ខេត្តបន្ទាយមានជ័យ	333	15,464	9,448
2	ខេត្តបាត់ដំបង	765	9,053	4,176
3	ខេត្តកំពង់ចាម	307	33,069	26,799
4	ខេត្តកំពង់ឆ្នាំង	164	50,829	40,826
5	ខេត្តកំពង់ស្ពឺ	298	140,039	103,419
6	ខេត្តកំពង់ធំ	262	12,862	5,368
7	ខេត្តកំពត	152	16,936	11,473
8	ខេត្តកណ្តាល	517	149,618	109,070
9	ខេត្តកោះកុង	63	13,997	8,377
10	ខេត្តក្រចេះ	220	7,300	2,988
11	ខេត្តមណ្ឌលគិរី	127	1,749	663
12	រាជធានីភ្នំពេញ	7,923	714,787	407,461
13	ខេត្តព្រះវិហារ	263	1,477	572
14	ខេត្តព្រៃវែង	106	3,147	2,369
15	ខេត្តពោធិ៍សាត់	264	8,901	6,964
16	ខេត្តរតនគិរី	187	11,011	4,681
17	ខេត្តសៀមរាប	763	19,180	9,304
18	ខេត្តព្រះសីហនុ	343	49,292	26,077
19	ខេត្តស្ទឹងត្រែង	65	1,278	554
20	ខេត្តស្វាយរៀង	234	81,335	49,663
21	ខេត្តតាកែវ	217	57,491	43,163
22	ខេត្តឧត្តរមានជ័យ	131	2,400	1,157
23	ខេត្តកែប	55	1,122	804
24	ខេត្តប៉ៃលិន	118	1,431	692
25	ខេត្តត្បូងឃ្មុំ	196	8,946	4,277
សរុប		14,073	1,412,714	880,345

៦.៤.ផ្នែកប្រាក់សោធន

៦.៤.១.បច្ចុប្បន្នភាពសហគ្រាស គ្រឹះស្ថាន និងកម្មករនិយោជិត

ល.រ	រាជធានី ខេត្ត	ឆ្នាំ២០២២		
		សហគ្រាស	កម្មករ	ស្រី
1	ខេត្តបន្ទាយមានជ័យ	333	15,464	9,448
2	ខេត្តបាត់ដំបង	765	9,053	4,176
3	ខេត្តកំពង់ចាម	307	33,069	26,799
4	ខេត្តកំពង់ឆ្នាំង	164	50,829	40,826
5	ខេត្តកំពង់ស្ពឺ	298	140,039	103,419
6	ខេត្តកំពង់ធំ	262	12,862	5,368
7	ខេត្តកំពត	152	16,936	11,473
8	ខេត្តកណ្តាល	517	149,618	109,070
9	ខេត្តកោះកុង	63	13,997	8,377
10	ខេត្តក្រចេះ	220	7,300	2,988
11	ខេត្តមណ្ឌលគិរី	127	1,749	663
12	រាជធានីភ្នំពេញ	7,924	715,371	407,646
13	ខេត្តព្រះវិហារ	263	1,477	572
14	ខេត្តព្រៃវែង	106	3,147	2,369
15	ខេត្តពោធិ៍សាត់	264	8,901	6,964
16	ខេត្តរតនគិរី	187	11,011	4,681
17	ខេត្តសៀមរាប	764	20,340	9,768
18	ខេត្តព្រះសីហនុ	343	49,292	26,077
19	ខេត្តស្ទឹងត្រែង	65	1,278	554
20	ខេត្តស្វាយរៀង	234	81,335	49,663
21	ខេត្តតាកែវ	217	57,491	43,163
22	ខេត្តឧត្តរមានជ័យ	131	2,400	1,157
23	ខេត្តកែប	55	1,122	804
24	ខេត្តប៉ៃលិន	118	1,431	692
25	ខេត្តត្បូងឃ្មុំ	196	8,946	4,277
សរុប		14,075	1,414,458	880,994

៦.៥.វិស័យសេដ្ឋកិច្ចក្រៅប្រព័ន្ធ

៦.៥.១.បច្ចុប្បន្នភាពសហគ្រាស គ្រឹះស្ថាន និងកម្មករនិយោជិតចុះបញ្ជីកា

ល.រ	រាជធានី ខេត្ត	ឆ្នាំ២០២២		
		សហគ្រាស	កម្មករ	ស្រី
1	ខេត្តបន្ទាយមានជ័យ	57	2,662	816
2	ខេត្តបាត់ដំបង	16	3,575	1,019
3	ខេត្តកំពង់ចាម	28	3,750	736
4	ខេត្តកំពង់ឆ្នាំង	30	2,403	574
5	ខេត្តកំពង់ស្ពឺ	43	4,845	1,424
6	ខេត្តកំពង់ធំ	11	2,779	633
7	ខេត្តកំពត	10	2,147	405
8	ខេត្តកណ្តាល	51	4,459	955
9	ខេត្តកោះកុង	10	628	158
10	ខេត្តក្រចេះ	16	1,296	315
11	ខេត្តមណ្ឌលគិរី	22	478	109
12	រាជធានីភ្នំពេញ	222	39,242	5,911
13	ខេត្តព្រះវិហារ	13	1,123	285
14	ខេត្តព្រៃវែង	15	4,515	1,093
15	ខេត្តពោធិ៍សាត់	12	2,078	582
16	ខេត្តរតនគិរី	17	1,053	214
17	ខេត្តសៀមរាប	205	5,876	1,856
18	ខេត្តព្រះសីហនុ	17	626	154
19	ខេត្តស្ទឹងត្រែង	32	780	228
20	ខេត្តស្វាយរៀង	26	2,835	750
21	ខេត្តតាកែវ	34	4,144	1,462
22	ខេត្តឧត្តរមានជ័យ	18	1,227	278
23	ខេត្តកែប	4	185	49
24	ខេត្តប៉ៃលិន	4	364	89
25	ខេត្តត្បូងឃ្មុំ	30	3,189	727
សរុប		943	96,259	20,822

៦.៥.២.ប្រាក់ឧបត្ថម្ភបន្ថែមសម្រាប់ស្ត្រីសម្រាលកូន

ល.រ	រាជធានី ខេត្ត	ម្តាយសរុប	កូនសរុប	ក្នុងប្រព័ន្ធ				ក្រៅប្រព័ន្ធ				ទឹកប្រាក់ក្នុងកូន ១នាក់ (រៀល)	ទឹកប្រាក់សរុប (លានរៀល)
				ម្តាយ	កូន	ស្ត្រី៖២	ស្ត្រី៖៣	ម្តាយ	កូន	ស្ត្រី៖២	ស្ត្រី៖៣		
1	ក្រៅប្រទេស	20	20	20	20	0	0	0	0	0	0	400,000	8.00
2	រាជធានីភ្នំពេញ	15,711	15,896	15,696	15,881	179	3	15	15	0	0	400,000	6,358.40
3	ខេត្តកណ្តាល	5,011	5,025	5,008	5,022	14	0	3	3	0	0	400,000	2,010.00
4	ខេត្តកំពង់ស្ពឺ	7,407	7,442	7,407	7,442	35	0	0	0	0	0	400,000	2,976.80
5	ខេត្តកំពង់ឆ្នាំង	2,804	2,818	2,803	2,817	14	0	1	1	0	0	400,000	1,127.20
6	ខេត្តព្រៃវែង	2,628	2,642	2,628	2,642	12	1	0	0	0	0	400,000	1,056.80
7	ខេត្តកំពង់ចាម	3,486	3,505	3,486	3,505	19	0	0	0	0	0	400,000	1,402.00
8	ខេត្តក្រចេះ	236	240	235	239	4	0	1	1	0	0	400,000	96.00
9	ខេត្តស្ទឹងត្រែង	74	75	74	75	1	0	0	0	0	0	400,000	30.00
10	ខេត្តស្វាយរៀង	4,475	4,504	4,474	4,503	27	1	1	1	0	0	400,000	1,801.60
11	ខេត្តតាកែវ	5,646	5,680	5,644	5,678	34	0	2	2	0	0	400,000	2,272.00
12	ខេត្តកំពត	1,832	1,839	1,831	1,838	7	0	1	1	0	0	400,000	735.60
13	ខេត្តកែប	43	43	43	43	0	0	0	0	0	0	400,000	17.20
14	ខេត្តព្រះសីហនុ	815	824	815	824	9	0	0	0	0	0	400,000	329.60
15	ខេត្តកោះកុង	467	469	467	469	2	0	0	0	0	0	400,000	187.60
16	ខេត្តកំពង់ធំ	888	890	886	888	2	0	2	2	0	0	400,000	356.00
17	ខេត្តពោធិ៍សាត់	983	989	974	980	6	0	9	9	0	0	400,000	395.60
18	ខេត្តបាត់ដំបង	573	577	564	568	4	0	9	9	0	0	400,000	230.80
19	ខេត្តសៀមរាប	1,208	1,220	1,186	1,198	12	0	22	22	0	0	400,000	488.00
20	ខេត្តបន្ទាយមានជ័យ	504	508	504	508	4	0	0	0	0	0	400,000	203.20
21	ខេត្តឧត្តរមានជ័យ	97	97	88	88	0	0	9	9	0	0	400,000	38.80
22	ខេត្តប៉ៃលិន	34	34	33	33	0	0	1	1	0	0	400,000	13.60
23	ខេត្តព្រះវិហារ	57	59	55	57	2	0	2	2	0	0	400,000	23.60
24	ខេត្តមណ្ឌលគិរី	58	59	57	58	1	0	1	1	0	0	400,000	23.60
25	ខេត្តរតនគិរី	240	241	231	232	1	0	9	9	0	0	400,000	96.40
26	ខេត្តត្បូងឃ្មុំ	473	477	473	477	4	0	0	0	0	0	400,000	190.80
សរុប		55,770	56,173	55,682	56,085	393	5	88	88	0	0	400,000	22,469.20

៦.៦.មូលដ្ឋានសុខាភិបាលចុះកិច្ចព្រមព្រៀង និងការិយាល័យជាមួយបេឡាជាតិសន្តិសុខសង្គម

៦.៦.១.មូលដ្ឋានសុខាភិបាលចុះកិច្ចព្រមព្រៀងជាមួយបេឡាជាតិសន្តិសុខសង្គមផ្នែកថែទាំសុខភាព

ល.រ	ឈ្មោះមូលដ្ឋានសុខាភិបាល	ល.រ	ឈ្មោះមូលដ្ឋានសុខាភិបាល
១. រាជធានីភ្នំពេញ			
មូលដ្ឋានសុខាភិបាលសាធារណៈ			
១	មជ្ឈមណ្ឌលជាតិគាំពារមាតា និងទារក	៣០	មណ្ឌលសុខភាព ជើងឯក
២	មន្ទីរពេទ្យកាល់ម៉ែត	៣១	មណ្ឌលសុខភាព ជ្រោយចង្វារ
៣	មន្ទីរពេទ្យព្រះកុសុមៈ	៣២	មណ្ឌលសុខភាព ដូនពេញ
៤	មន្ទីរពេទ្យព្រះអង្គឌួង	៣៣	មណ្ឌលសុខភាព ទឹកថ្លា
៥	មន្ទីរពេទ្យមិត្តភាពខ្មែរ-សូវៀត	៣៤	មណ្ឌលសុខភាព ទួលគោក
៦	មន្ទីរពេទ្យកុមារជាតិ	៣៥	មណ្ឌលសុខភាព ទួលស្វាយព្រៃ
៧	មន្ទីរពេទ្យបង្អែក ព្រែកព្នៅ	៣៦	មណ្ឌលសុខភាព និរោធ
៨	មន្ទីរពេទ្យបង្អែក ចតុមុខ	៣៧	មណ្ឌលសុខភាព បឹងធំ
៩	មន្ទីរពេទ្យបង្អែក ដង្កោ	៣៨	មណ្ឌលសុខភាព ប្រទះឡាង
១០	មន្ទីរពេទ្យបង្អែក ពោធិ៍ចិនតុង	៣៩	មណ្ឌលសុខភាព ផ្សារដើមថ្កូវ
១១	មន្ទីរពេទ្យបង្អែក មានជ័យ	៤០	មណ្ឌលសុខភាព ពងទឹក
១២	មន្ទីរពេទ្យបង្អែក មិត្តភាពកម្ពុជា-ចិនសែនសុខ	៤១	មណ្ឌលសុខភាព ពន្លឺរាំង
១៣	មន្ទីរពេទ្យបង្អែក រាជធានីភ្នំពេញ	៤២	មណ្ឌលសុខភាព ពោធិ៍មង្គល
១៤	មន្ទីរពេទ្យបង្អែក សម្តេចឪ	៤៣	មណ្ឌលសុខភាព ពោធិ៍សែនជ័យ
១៥	មន្ទីរពេទ្យ ១៦ ឧសភា	៤៤	មណ្ឌលសុខភាព ព្រែកកំពឹស
១៦	មន្ទីរពេទ្យវិទ្យាស្ថានវិទ្យាសាស្ត្រសុខាភិបាល ខ.ភ.ម	៤៥	មណ្ឌលសុខភាព ព្រែកថ្មី
១៧	មណ្ឌលសុខភាព ៧ មករា	៤៦	មណ្ឌលសុខភាព ព្រែកឯង
១៨	មណ្ឌលសុខភាព កោះដាច់	៤៧	មណ្ឌលសុខភាព ព្រៃវែង
១៩	មណ្ឌលសុខភាព ក្បាលកោះ	៤៨	មណ្ឌលសុខភាព ព្រៃស
២០	មណ្ឌលសុខភាព ក្រាំងធុង	៤៩	មណ្ឌលសុខភាព ភ្នំពេញថ្មី
២១	មណ្ឌលសុខភាព កំបូល	៥០	មណ្ឌលសុខភាព រលួស
២២	មណ្ឌលសុខភាព គីឡូម៉ែត្រលេខ៩	៥១	មណ្ឌលសុខភាព សាក់សំពៅ
២៣	មណ្ឌលសុខភាព គីឡូម៉ែត្រលេខ៦	៥២	មណ្ឌលសុខភាព សាមគ្គី
២៤	មណ្ឌលសុខភាព គោករកា	៥៣	មណ្ឌលសុខភាព ស្ទឹងមានជ័យ
២៥	មណ្ឌលសុខភាព ពញាពន់	៥៤	មណ្ឌលសុខភាព ស្មោ
២៦	មណ្ឌលសុខភាព យូឡូ	៥៥	មណ្ឌលសុខភាព សំរោង
២៧	មណ្ឌលសុខភាព ចាក់អង្រែ	៥៦	មណ្ឌលសុខភាព សំរោងក្រោម
២៨	មណ្ឌលសុខភាព ច្បារអំពៅ	៥៧	មណ្ឌលសុខភាព អន្លង់ក្លាន
២៩	មណ្ឌលសុខភាព ចំការដូង	៥៨	មណ្ឌលសុខភាព ពញាពន់
មូលដ្ឋានសុខាភិបាលឯកជន			
១	វិទ្យាស្ថានប៉ាស្ទ័រ(ភ្នំពេញ)	៣៧	មន្ទីរសម្រាកព្យាបាល ហ៊ឺង មុនីរុត្តិ្តរាជ១៧
២	គ្លីនិករតនៈ	៣៨	មន្ទីរសម្រាកព្យាបាល ឯករាជ្យ
៣	គ្លីនិកម៉ារីស្តូបច្បារអំពៅ	៣៩	មន្ទីរសម្រាកព្យាបាល និង សម្ភពគ្រួសារយើង
៤	គ្លីនិកវ៉ាក់ ទឹកថ្លា	៤០	មន្ទីរសម្រាកព្យាបាល និងសម្ភពសុវណ្ណភី
៥	គ្លីនិកវ៉ាក់ចាក់អង្រែក្រោម	៤១	មន្ទីរសម្រាកព្យាបាលនិងសម្ភព ប្រសិទ្ធិភាព
៦	គ្លីនិកវ៉ាក់ត្រពាំងថ្លឹង	៤២	មន្ទីរសម្រាកព្យាបាលប្រជាប្រិយ៣៧១
៧	គ្លីនិកវ៉ាក់បួស្សីកែវ	៤៣	មន្ទីរសម្រាកព្យាបាលម៉ូត្រា
៨	គ្លីនិកវ៉ាក់ស្ទឹងមានជ័យ	៤៤	មន្ទីរសំរាកព្យាបាល សុភមិត្ត
៩	មន្ទីរពេទ្យសកលវិទ្យាល័យអន្តរជាតិសែនសុខ	៤៥	មន្ទីរសំរាកព្យាបាល ហែលស៍
១០	មន្ទីរពេទ្យព្យាបាល និងសម្ភពសុខលាភមេត្រី១	៤៦	មន្ទីរសំរាកព្យាបាល និង សម្ភព ចំប៉ុស
១១	មន្ទីរពេទ្យព្យាបាល ប្រជាប្រិយ	៤៧	មន្ទីរសំរាកព្យាបាល និងសម្ភព សុខភាពគ្រួសារ

ល.រ	ឈ្មោះមូលដ្ឋានសុខាភិបាល	ល.រ	ឈ្មោះមូលដ្ឋានសុខាភិបាល
១២	មន្ទីរពេទ្យព្យាបាល រតនៈមានជ័យ	៤៨	មន្ទីរសំរាកព្យាបាល និងសម្ភពមិត្តភាពវត្តស្នែង
១៣	មន្ទីរពេទ្យព្យាបាល សុខ ហោង	៤៩	មន្ទីរសំរាកព្យាបាល និងសម្ភពស្មីសុខភាពថ្មី
១៤	មន្ទីរពេទ្យព្យាបាល សុខសាន្ត	៥០	មន្ទីរសំរាកព្យាបាល និងសម្ភពសាមគ្គីសែនជ័យ
១៥	មន្ទីរពេទ្យព្យាបាល សុវណ្ណភ័ក្ត្រ	៥១	មន្ទីរសំរាកព្យាបាល ឯករាជ្យ
១៦	មន្ទីរពេទ្យព្យាបាលចន្ទ្រា	៥២	មន្ទីរសំរាកព្យាបាលសុខភាពយើងអង្គតាមុំញ
១៧	មន្ទីរពេទ្យព្យាបាលប្រជាប្រិយទួលពង្រ	៥៣	មន្ទីរសម្រាកព្យាបាល ហ៊ាង មុន្នីវុធ
១៨	មន្ទីរពេទ្យព្យាបាល សុខកែវ	៥៤	មន្ទីរសម្រាកព្យាបាល និង សម្ភពបូរិន
១៩	មន្ទីរពេទ្យព្រះសីហនុមណ្ឌលនៃក្តីសង្ឃឹម	៥៥	មន្ទីរសម្រាកព្យាបាលមូលមិត្ត
២០	មន្ទីរសម្រាកព្យាបាល និង សម្ភព កណ្តិកា	៥៦	មន្ទីរសម្រាកព្យាបាលសុខាទំនប់ថ្មី
២១	មន្ទីរសម្រាកព្យាបាល និង សម្ភព លីណា	៥៧	មន្ទីរសំរាកព្យាបាល និងសម្ភពសុខាកំបូល
២២	មន្ទីរសម្រាកព្យាបាល និង សម្ភព សុវត្តិភាពចោមចៅ	៥៨	មន្ទីរសម្រាកព្យាបាល និង សម្ភពយូនិក
២៣	មន្ទីរសម្រាកព្យាបាល និង សម្ភពបៃតង	៥៩	មន្ទីរសម្រាកព្យាបាល និងសម្ភពសុខដុមរម្យនា
២៤	មន្ទីរសម្រាកព្យាបាលនិងសម្ភព ជុន សុខម៉េង	៦០	មន្ទីរសម្រាកព្យាបាល និងសម្ភពអេច ស៊ី ស៊ី
២៥	មន្ទីរសម្រាកព្យាបាល និងសម្ភព សែនជ័យ	៦១	មន្ទីរសម្រាកព្យាបាលសុខដាតកំបូល
២៦	មន្ទីរសម្រាកព្យាបាល និងសម្ភពក្រាំងពង្រ	៦២	មន្ទីរសម្រាកព្យាបាលសុខាភិបាលកេរ្តិ៍
២៧	មន្ទីរសម្រាកព្យាបាល និងសម្ភពជម្ងឺវិន	៦៣	មន្ទីរសម្រាកព្យាបាលខ្មែរមេឌីយែរ
២៨	មន្ទីរសម្រាកព្យាបាល និងសម្ភពមាតាអូរឌីម	៦៤	មន្ទីរសម្រាកព្យាបាលណុមា
២៩	មន្ទីរសម្រាកព្យាបាលនិងសម្ភពសុខលាភមេត្រី២	៦៥	មន្ទីរសម្រាកព្យាបាលវិម សុគន្ធា
៣០	មន្ទីរសម្រាកព្យាបាលនិងសម្ភពសុខលាភមេត្រី៤	៦៦	មន្ទីរព្យាបាលភ្នែក ហូ សេង ភ្នំពេញ
៣១	មន្ទីរសម្រាកព្យាបាល ជាសុខភាពភ្នំពេញ	៦៧	មន្ទីរសម្រាកព្យាបាលភីភីអេសអ៊ីហ្សិត
៣២	មន្ទីរសម្រាកព្យាបាល វឌ្ឍនៈមេត្រី	៦៨	មន្ទីរសម្រាកព្យាបាលមង្គលទួលពង្រ
៣៣	មន្ទីរសម្រាកព្យាបាល សុខលាភ ទួលសង្កែ	៦៩	មន្ទីរពេទ្យព្យាបាលម៉ាលីសបុត្រ
៣៤	មន្ទីរសម្រាកព្យាបាល សុភមង្គល	៧០	មន្ទីរសម្រាកព្យាបាល ក្បាលដំរី
៣៥	មន្ទីរសម្រាកព្យាបាល សុភីក្រវិសាល		
៣៦	មន្ទីរសម្រាកព្យាបាល សែនមនោរម្យ		

២. ខេត្តកណ្តាល

មូលដ្ឋានសុខាភិបាលសាធារណៈ

១	មន្ទីរពេទ្យបង្អែក កណ្តាលស្ទឹង	៥៨	មណ្ឌលសុខភាព ពោធិ៍រាម្យា
២	មន្ទីរពេទ្យបង្អែក កៀនស្វាយ	៥៩	មណ្ឌលសុខភាព ព្រែកគយ
៣	មន្ទីរពេទ្យបង្អែក ខ្សាច់កណ្តាល	៦០	មណ្ឌលសុខភាព ព្រែកជ្រៃ
៤	មន្ទីរពេទ្យបង្អែក លើកដែក	៦១	មណ្ឌលសុខភាព ព្រែកដាច់
៥	មន្ទីរពេទ្យបង្អែក ល្វាងម	៦២	មណ្ឌលសុខភាព ព្រែកដំបង
៦	មន្ទីរពេទ្យបង្អែក ស្អាង	៦៣	មណ្ឌលសុខភាព ព្រែកតាកូរ
៧	មន្ទីរពេទ្យបង្អែក កោះធំ	៦៤	មណ្ឌលសុខភាព ព្រែកតាមាក់
៨	មន្ទីរពេទ្យបង្អែក ប៊ុនរ៉ានីហ៊ុនសែនរកាកោង	៦៥	មណ្ឌលសុខភាព ព្រែកថ្មី
៩	មន្ទីរពេទ្យបង្អែក ពញាឮ	៦៦	មណ្ឌលសុខភាព ព្រែកទន្លាប់
១០	មន្ទីរពេទ្យបង្អែក ជ័យជំនះ	៦៧	មណ្ឌលសុខភាព ព្រែកបូស្សី
១១	មន្ទីរពេទ្យបង្អែក អង្គស្នួល	៦៨	មណ្ឌលសុខភាព ព្រែកវៃ
១២	មន្ទីរពេទ្យបង្អែក ព្រែកក្មេង	៦៩	មណ្ឌលសុខភាព ព្រែកល្វង
១៣	មន្ទីរពេទ្យបង្អែក បឹងត្រពាំង	៧០	មណ្ឌលសុខភាព ព្រែកស្តី
១៤	មន្ទីរពេទ្យបង្អែក ក្រាំងម្នាក់	៧១	មណ្ឌលសុខភាព ព្រែកហូរ
១៥	មណ្ឌលសុខភាព ត្រើយស្លា	៧២	មណ្ឌលសុខភាព ព្រែកអញ្ចាញ
១៦	មណ្ឌលសុខភាព បឹងខ្សាង	៧៣	មណ្ឌលសុខភាព ព្រែកអំបិល ១
១៧	មណ្ឌលសុខភាព កោះកែវ	៧៤	មណ្ឌលសុខភាព ព្រែកអំបិល ២
១៨	មណ្ឌលសុខភាព កោះខែល	៧៥	មណ្ឌលសុខភាព ព្រែកអំពិល

ល.រ	ឈ្មោះមូលដ្ឋានសុខាភិបាល	ល.រ	ឈ្មោះមូលដ្ឋានសុខាភិបាល
១៩	មណ្ឌលសុខភាព កោះខ្សាច់ទន្លា	៧៦	មណ្ឌលសុខភាព ព្រះប្រសប់
២០	មណ្ឌលសុខភាព កោះចិន	៧៧	មណ្ឌលសុខភាព ភូមិធំ
២១	មណ្ឌលសុខភាព កោះចូរ៉ាម	៧៨	មណ្ឌលសុខភាព ភូមិធំសុខសប្បាយ
២២	មណ្ឌលសុខភាព កោះធំ ក	៧៩	មណ្ឌលសុខភាព ភ្នំបាត
២៣	មណ្ឌលសុខភាព កោះធំ ខ	៨០	មណ្ឌលសុខភាព រកាកោង
២៤	មណ្ឌលសុខភាព កោះរះ	៨១	មណ្ឌលសុខភាព រកាជន្លឹង
២៥	មណ្ឌលសុខភាព កោះឧកញ៉ាតី	៨២	មណ្ឌលសុខភាព រលាំងកែន
២៦	មណ្ឌលសុខភាព ក្នុងសំណរ	៨៣	មណ្ឌលសុខភាព ឫស្សីជ្រោយ
២៧	មណ្ឌលសុខភាព កំពង់កុង	៨៤	មណ្ឌលសុខភាព ល្វាសរ
២៨	មណ្ឌលសុខភាព កំពង់ចំលង	៨៥	មណ្ឌលសុខភាព វិហារសូតិ
២៩	មណ្ឌលសុខភាព កំពង់ភ្នំ	៨៦	មណ្ឌលសុខភាព វិហារហ្លួង
៣០	មណ្ឌលសុខភាព កំពង់ល្វង	៨៧	មណ្ឌលសុខភាព សណ្តារ
៣១	មណ្ឌលសុខភាព កំពង់ស្វាយ	៨៨	មណ្ឌលសុខភាព សន្លុង
៣២	មណ្ឌលសុខភាព កំពង់អុស	៨៩	មណ្ឌលសុខភាព សារិកាកែវ
៣៣	មណ្ឌលសុខភាព ខ្ពប	៩០	មណ្ឌលសុខភាព សិត្យ
៣៤	មណ្ឌលសុខភាព គគីរធំ	៩១	មណ្ឌលសុខភាព សៀមរាប
៣៥	មណ្ឌលសុខភាព ជ្រៃលាស់	៩២	មណ្ឌលសុខភាព ស្វាយប្រទាល
៣៦	មណ្ឌលសុខភាព ជ្រោយតាកែវ	៩៣	មណ្ឌលសុខភាព ស្វាយរលំ
៣៧	មណ្ឌលសុខភាព ជ័យធំ	៩៤	មណ្ឌលសុខភាព ស្វាយអំពារ
៣៨	មណ្ឌលសុខភាព ឈើខ្មៅ	៩៥	មណ្ឌលសុខភាព ស្អាងភ្នំ
៣៩	មណ្ឌលសុខភាព ឈើទាល	៩៦	មណ្ឌលសុខភាព សំបូរមាស
៤០	មណ្ឌលសុខភាព ឈ្នាំង	៩៧	មណ្ឌលសុខភាព សំពៅពូន
៤១	មណ្ឌលសុខភាព ជីកដូ	៩៨	មណ្ឌលសុខភាព សំរោងធំ
៤២	មណ្ឌលសុខភាព ដើមឫស	៩៩	មណ្ឌលសុខភាព ហ៊ុនសែនក្រាំងយ៉ូរ
៤៣	មណ្ឌលសុខភាព តាខ្មៅ	១០០	មណ្ឌលសុខភាព អរិយក្សត្រ
៤៤	មណ្ឌលសុខភាព តាលន់	១០១	មណ្ឌលសុខភាព អំពៅព្រៃ
៤៥	មណ្ឌលសុខភាព ត្រពាំងវែង	១០២	មណ្ឌលសុខភាព ស្វាយជ្រំ
៤៦	មណ្ឌលសុខភាព ទឹកឃ្នាំង	១០៣	មណ្ឌលសុខភាព គេដៅសែនវិហារសូតិ
៤៧	មណ្ឌលសុខភាព ទឹកវិល	១០៤	មណ្ឌលសុខភាព ស្វាយរមៀត
៤៨	មណ្ឌលសុខភាព ទំនប់ធំ	១០៥	មណ្ឌលសុខភាព លើកដែក
៤៩	មណ្ឌលសុខភាព បន្ទាយដែក	១០៦	មណ្ឌលសុខភាព ដំណាក់អំពិល
៥០	មណ្ឌលសុខភាព បាក់ដាវ	១០៧	មណ្ឌលសុខភាព បែកបាន
៥១	មណ្ឌលសុខភាព បារុង	១០៨	មណ្ឌលសុខភាព ពើក
៥២	មណ្ឌលសុខភាព ប្រាសាទ	១០៩	មណ្ឌលសុខភាព ព្រៃពូច
៥៣	មណ្ឌលសុខភាព ពញាឮ	១១០	មណ្ឌលសុខភាព ម្កាក់
៥៤	មណ្ឌលសុខភាព ពាមរាំង	១១១	មណ្ឌលសុខភាព លំហាច
៥៥	មណ្ឌលសុខភាព ពាមឧកញ៉ាអុង	១១២	មណ្ឌលសុខភាព សំរោងលើ
៥៦	មណ្ឌលសុខភាព ពុកឫស្សី	១១៣	មណ្ឌលសុខភាព ហ៊ុនសែនទួលព្រេង
៥៧	មណ្ឌលសុខភាព ពោធិ៍បាន		
មូលដ្ឋានសុខាភិបាលឯកជន			
១	គ្លីនិកម៉ារីស្តូបក្រុងតាខ្មៅ	៧	មន្ទីរសម្រាកព្យាបាល សៀមរាបកន្ទួត
២	មន្ទីរសម្រាកព្យាបាល ផ្តល់ទទឹង	៨	មន្ទីរពេទ្យព្យាបាល និងសម្ភពសុខាបែកបាន
៣	មន្ទីរសំរាកព្យាបាល សុខមង្គល	៩	មន្ទីរសម្រាកព្យាបាល និងសម្ភព សុខ ម៉េង
៤	មន្ទីរពេទ្យព្យាបាល សុខលាភមេត្រី៣	១០	មន្ទីរពេទ្យកម្ពុជា-គុយវ៉ែត
៥	មន្ទីរសម្រាកព្យាបាល ទេពមង្គល	១១	មន្ទីរសម្រាកព្យាបាល និងសម្ភពម៉ាន់នីសា

ល.រ	ឈ្មោះមូលដ្ឋានសុខាភិបាល	ល.រ	ឈ្មោះមូលដ្ឋានសុខាភិបាល
៦	មន្ទីរសម្រាកព្យាបាល និងសម្ភពចតុមុខ	១២	មន្ទីរសម្រាកព្យាបាល បែកចាន
៣. ខេត្តកែប			
មូលដ្ឋានសុខាភិបាលសាធារណៈ			
១	មន្ទីរពេទ្យបង្អែក ខេត្តកែប	៤	មណ្ឌលសុខភាព អង្កោល
២	មណ្ឌលសុខភាព ពងទឹក	៥	មណ្ឌលសុខភាព អូរក្រសារ
៣	មណ្ឌលសុខភាព ចំការបី	៦	មណ្ឌលសុខភាព ព្រៃធំ
មូលដ្ឋានសុខាភិបាលឯកជន			
១	មន្ទីរសម្រាកព្យាបាល និងសម្ភព សុខុមាលកែប		
៤. ខេត្តកោះកុង			
មូលដ្ឋានសុខាភិបាលសាធារណៈ			
១	មន្ទីរពេទ្យបង្អែក ខេត្តកោះកុង	៩	មណ្ឌលសុខភាព តានួន
២	មន្ទីរពេទ្យបង្អែក ស្រែអំបិល	១០	មណ្ឌលសុខភាព ថ្មស
៣	មណ្ឌលសុខភាព ស្ទឹងវែង	១១	មណ្ឌលសុខភាព បឹងព្រាវ
៤	មណ្ឌលសុខភាព គីរីសាគរ	១២	មណ្ឌលសុខភាព ស្រែអំបិល
៥	មណ្ឌលសុខភាព នាងកុក	១៣	មណ្ឌលសុខភាព អណ្តូងទឹក
៦	មណ្ឌលសុខភាព ឫស្សីជ្រៃ	១៤	មណ្ឌលសុខភាព បាក់ខ្នង
៧	មណ្ឌលសុខភាព ត្រពាំងរូង	១៥	មណ្ឌលសុខភាព ស្មាច់មានជ័យ
៨	មណ្ឌលសុខភាព ជីដាត		
មូលដ្ឋានសុខាភិបាលឯកជន			
១	មន្ទីរសម្រាកព្យាបាលនិងសម្ភពកោះកុង		
៥. ខេត្តក្រចេះ			
មូលដ្ឋានសុខាភិបាលសាធារណៈ			
១	មន្ទីរពេទ្យបង្អែក ឆ្លូង	២៣	មណ្ឌលសុខភាព សំបូរ
២	មន្ទីរពេទ្យបង្អែក ខេត្តក្រចេះ	២៤	មណ្ឌលសុខភាព អូរគ្រៀង
៣	មន្ទីរពេទ្យបង្អែក ស្នួល	២៥	មណ្ឌលសុខភាព អូរឫស្សី
៤	មន្ទីរពេទ្យបង្អែកព្រែកប្រសព្វ	២៦	មណ្ឌលសុខភាព ក្បាលត្រាច
៥	មន្ទីរពេទ្យបង្អែកសំបូរ	២៧	មណ្ឌលសុខភាព ស្នួល
៦	មណ្ឌលសុខភាព ជ្រោយថ្ម	២៨	មណ្ឌលសុខភាព ឃ្មឺម
៧	មណ្ឌលសុខភាព កញ្ជ័រ	២៩	មណ្ឌលសុខភាព ត្រពាំងស្រែ
៨	មណ្ឌលសុខភាព ដារ	៣០	មណ្ឌលសុខភាព ស្វាយជ្រះ
៩	មណ្ឌលសុខភាព តាមៅ	៣១	មណ្ឌលសុខភាពស្រែជិះ
១០	មណ្ឌលសុខភាព បុសលាវ	៣២	មណ្ឌលសុខភាពក្បាលដំរី
១១	មណ្ឌលសុខភាព ថ្មី	៣៣	មណ្ឌលសុខភាពថ្មអណ្តើក
១២	មណ្ឌលសុខភាព ថ្មត្រៃ	៣៤	មណ្ឌលសុខភាពវឌ្ឍនៈ
១៣	មណ្ឌលសុខភាព ដំរីផុង	៣៥	មណ្ឌលសុខភាពគោលាប់
១៤	មណ្ឌលសុខភាព ពង្រ	៣៦	មណ្ឌលសុខភាពសំបុក
១៥	មណ្ឌលសុខភាព ព្រែកប្រសព្វ	៣៧	មណ្ឌលសុខភាពព្រែកសាម៉ាន់
១៦	មណ្ឌលសុខភាព ខ្សាច់អណ្តែត	៣៨	មណ្ឌលសុខភាពកំពង់គរ
១៧	មណ្ឌលសុខភាព មនោរម្យ	៣៩	មណ្ឌលសុខភាពត្រពាំងសែនជ័យ
១៨	មណ្ឌលសុខភាព ជ្រោយបន្ទាយ	៤០	មណ្ឌលសុខភាព កន្ទួត
១៩	មណ្ឌលសុខភាព រលួស	៤១	មណ្ឌលសុខភាព ចង្កៀង
២០	មណ្ឌលសុខភាព ឫស្សីកែវ	៤២	មណ្ឌលសុខភាព រកាកណ្តាល
២១	មណ្ឌលសុខភាព សណ្តាន់	៤៣	មណ្ឌលសុខភាព កំពង់ចាម
២២	មណ្ឌលសុខភាព សោប	៤៤	មណ្ឌលសុខភាព ចំបក់

ល.រ	ឈ្មោះមូលដ្ឋានសុខាភិបាល	ល.រ	ឈ្មោះមូលដ្ឋានសុខាភិបាល
៦. ខេត្តកំពង់ចាម			
មូលដ្ឋានសុខាភិបាលសាធារណៈ			
១	មន្ទីរពេទ្យបង្អែក ខេត្តកំពង់ចាម	៥១	មណ្ឌលសុខភាព ពាមជីកង
២	មន្ទីរពេទ្យបង្អែក ហ៊ុនសែនស្ទឹងត្រែង	៥២	មណ្ឌលសុខភាព ច្បារអំពៅ
៣	មន្ទីរពេទ្យបង្អែក ចំការលើ	៥៣	មណ្ឌលសុខភាព ពាមប្រឆោះ
៤	មន្ទីរពេទ្យបង្អែក កោះសូទិន	៥៤	មណ្ឌលសុខភាព ព្រែកក្របៅ
៥	មន្ទីរពេទ្យបង្អែក ព្រៃឈរ	៥៥	មណ្ឌលសុខភាព ទួលសំបូរ
៦	មន្ទីរពេទ្យបង្អែក កងមាស	៥៦	មណ្ឌលសុខភាព ព្រែកតាន់
៧	មន្ទីរពេទ្យបង្អែក បាធាយ	៥៧	មណ្ឌលសុខភាព ព្រែកបាក់
៨	មន្ទីរពេទ្យបង្អែក ជើងព្រៃ	៥៨	មណ្ឌលសុខភាព ជ្រៃវៀន
៩	មន្ទីរពេទ្យបង្អែក ស្រីសន្ធរ	៥៩	មណ្ឌលសុខភាព ពង្រមហាលាភ
១០	មណ្ឌលសុខភាព សណ្តែក	៦០	មណ្ឌលសុខភាព មាយពា
១១	មណ្ឌលសុខភាព កំពង់រាប	៦១	មណ្ឌលសុខភាព រាយប៉ាយ
១២	មណ្ឌលសុខភាព ខ្មៅ	៦២	មណ្ឌលសុខភាព ល្វា
១៣	មណ្ឌលសុខភាព មហាខ្នង	៦៣	មណ្ឌលសុខភាព ស្តៅ
១៤	មណ្ឌលសុខភាព ខ្នុរដំបង	៦៤	មណ្ឌលសុខភាព ល្វាលើ
១៥	មណ្ឌលសុខភាព បឹងកុក	៦៥	មណ្ឌលសុខភាព ដងក្តារ
១៦	មណ្ឌលសុខភាព ទ្រាន	៦៦	មណ្ឌលសុខភាព ចំការអណ្តូង
១៧	មណ្ឌលសុខភាព ជើងឆ្នុក	៦៧	មណ្ឌលសុខភាព ស្រងែ
១៨	មណ្ឌលសុខភាព ជើងព្រៃ	៦៨	មណ្ឌលសុខភាព ស្លាស
១៩	មណ្ឌលសុខភាព រកាអារ	៦៩	មណ្ឌលសុខភាព ស្រងែស្ស
២០	មណ្ឌលសុខភាព ត្រពាំងព្រះ	៧០	មណ្ឌលសុខភាព ស្ពឺន
២១	មណ្ឌលសុខភាព ដូនដុំ	៧១	មណ្ឌលសុខភាព ស្ពឺ
២២	មណ្ឌលសុខភាព ទួលព្រះឃ្លាំង	៧២	មណ្ឌលសុខភាព តាប្រុក
២៣	មណ្ឌលសុខភាព ដូនធី	៧៣	មណ្ឌលសុខភាព ស្វាយមាស
២៤	មណ្ឌលសុខភាព ទំនប់	៧៤	មណ្ឌលសុខភាព ស្ពឺង
២៥	មណ្ឌលសុខភាព សំបូរមាស	៧៥	មណ្ឌលសុខភាព សំបូរ
២៦	មណ្ឌលសុខភាព ចំការកៅស៊ូចំការអណ្តូង	៧៦	មណ្ឌលសុខភាព អង្គរបាន
២៧	មណ្ឌលសុខភាព គរ	៧៧	មណ្ឌលសុខភាព ថ្មពួន
២៨	មណ្ឌលសុខភាព តាអុង	៧៨	មណ្ឌលសុខភាព ក្រូច
២៩	មណ្ឌលសុខភាព តាំងក្រង់	៧៩	មណ្ឌលសុខភាព ជយោ
៣០	មណ្ឌលសុខភាព ព្រែកកក់	៨០	មណ្ឌលសុខភាព ខ្ពស់តាងួន
៣១	មណ្ឌលសុខភាព ត្រប់	៨១	មណ្ឌលសុខភាព អូរម្លូ
៣២	មណ្ឌលសុខភាព ស្រក	៨២	មណ្ឌលសុខភាព ទងត្រឡាច
៣៣	មណ្ឌលសុខភាព មៀន	៨៣	មណ្ឌលសុខភាព បារាយណ៍
៣៤	មណ្ឌលសុខភាព ព្រីងជ្រំ	៨៤	មណ្ឌលសុខភាព ប្រាំយ៉ាម
៣៥	មណ្ឌលសុខភាព ស្វាយទាប	៨៥	មណ្ឌលសុខភាព ស្វាយពោធិ៍
៣៦	មណ្ឌលសុខភាព ហាន់ជ័យ	៨៦	មណ្ឌលសុខភាព ព្រែកដំបូក
៣៧	មណ្ឌលសុខភាព កៀនជ្រៃ	៨៧	មណ្ឌលសុខភាព ព្រែកពោធិ៍
៣៨	មណ្ឌលសុខភាព កោះសូទិន	៨៨	មណ្ឌលសុខភាព មានជ័យ
៣៩	មណ្ឌលសុខភាព អំពិល	៨៩	មណ្ឌលសុខភាព ស្វាយខ្សាច់ភ្នំ
៤០	មណ្ឌលសុខភាព បារាយណ៍	៩០	មណ្ឌលសុខភាព ព្រែករំដេង
៤១	មណ្ឌលសុខភាព គុងរុង	៩១	មណ្ឌលសុខភាព កោះមិត្ត
៤២	មណ្ឌលសុខភាព ល្វេ	៩២	មណ្ឌលសុខភាព គគរ
៤៣	មណ្ឌលសុខភាព សំពងជ័យ	៩៣	មណ្ឌលសុខភាព វិហារធំ

ល.រ	ឈ្មោះមូលដ្ឋានសុខាភិបាល	ល.រ	ឈ្មោះមូលដ្ឋានសុខាភិបាល
៤៤	មណ្ឌលសុខភាព បាធាយ	៩៤	មណ្ឌលសុខភាព កោះរកា
៤៥	មណ្ឌលសុខភាព បុសខ្មុរ	៩៥	មណ្ឌលសុខភាព ក្រឡា
៤៦	មណ្ឌលសុខភាព មេសរជ្រៃ	៩៦	មណ្ឌលសុខភាព វាលវង់
៤៧	មណ្ឌលសុខភាព អារក្សត្នោត	៩៧	មណ្ឌលសុខភាព តាំងក្រសាំង
៤៨	មណ្ឌលសុខភាព ផ្កាវ	៩៨	មណ្ឌលសុខភាព ស្វរគង
៤៩	មណ្ឌលសុខភាព ស្ទឹងជ័យ	៩៩	មណ្ឌលសុខភាព កោះសំរោង
៥០	មណ្ឌលសុខភាព ពាមកោះស្នា		

មូលដ្ឋានសុខាភិបាលឯកជន			
១	មន្ទីរពេទ្យបាបាល និងសម្ភពសុវណ្ណរ៉ា ៣	៣	វិទ្យាស្ថានប៉ាស្ទ័រ(កំពង់ចាម)
២	គ្លីនិកវ៉ាកំពង់ចាម		

៧. ខេត្តកំពង់ឆ្នាំង

មូលដ្ឋានសុខាភិបាលសាធារណៈ			
១	មន្ទីរពេទ្យបង្អែក កំពង់ត្រឡាច	២៤	មណ្ឌលសុខភាព ស្វាយ
២	មន្ទីរពេទ្យបង្អែក ខេត្តកំពង់ឆ្នាំង	២៥	មណ្ឌលសុខភាព ផ្សារឆ្នាំង
៣	មន្ទីរពេទ្យបង្អែក បរិបូណ៌	២៦	មណ្ឌលសុខភាព ពាមត្នោត
៤	មណ្ឌលសុខភាព ស្វាយរំពារ	២៧	មណ្ឌលសុខភាព ព្រៃខ្មែរ
៥	មណ្ឌលសុខភាព សែប	២៨	មណ្ឌលសុខភាព ព្រៃត្រី
៦	មណ្ឌលសុខភាព ក្បាលទឹក	២៩	មណ្ឌលសុខភាព ក្រាំងស្ពាន
៧	មណ្ឌលសុខភាព ស្វាយជុក	៣០	មណ្ឌលសុខភាព ព្រៃបាក់
៨	មណ្ឌលសុខភាព កំពង់ហៅ	៣១	មណ្ឌលសុខភាព ព្រៃមូល
៩	មណ្ឌលសុខភាព ជៀប	៣២	មណ្ឌលសុខភាព ព្រៃថ្មី
១០	មណ្ឌលសុខភាព ធ្លករៀន	៣៣	មណ្ឌលសុខភាព ពង្រ
១១	មណ្ឌលសុខភាព ក្តុល	៣៤	មណ្ឌលសុខភាព អំពិលទឹក
១២	មណ្ឌលសុខភាព ពាម	៣៥	មណ្ឌលសុខភាព តាជេស
១៣	មណ្ឌលសុខភាព តាំងក្រសាំង	៣៦	មណ្ឌលសុខភាព លង្វែក
១៤	មណ្ឌលសុខភាព ឈូកស	៣៧	មណ្ឌលសុខភាព អភិវឌ្ឍន៍
១៥	មណ្ឌលសុខភាព ក្រាំងលាវ	៣៨	មណ្ឌលសុខភាព ជើងត្រាវ
១៦	មណ្ឌលសុខភាព ភ្នំក្រូច	៣៩	មណ្ឌលសុខភាព កំពង់ត្រឡាចលើ
១៧	មណ្ឌលសុខភាព ក្រាំងល្វា	៤០	មណ្ឌលសុខភាព ស្វាយជ្រំ
១៨	មណ្ឌលសុខភាព ព្រះកុសមៈ	៤១	មណ្ឌលសុខភាព ផ្សារ
១៩	មណ្ឌលសុខភាព ច្រណូក	៤២	មណ្ឌលសុខភាព ពន្លៃ
២០	មណ្ឌលសុខភាព ត្បែងខ្ពស់	៤៣	មណ្ឌលសុខភាព ច្រេស
២១	មណ្ឌលសុខភាព ប្រឡាយមាស	៤៤	មណ្ឌលសុខភាព កំពង់ឆ្នាំង
២២	មណ្ឌលសុខភាព ពេជ្រចង្វារ	៤៥	មណ្ឌលសុខភាព សាលាលេខប្រាំ
២៣	មណ្ឌលសុខភាព ត្រពាំងចាន់	៤៦	មណ្ឌលសុខភាព កោះថ្មី

មូលដ្ឋានសុខាភិបាលឯកជន			
១	មន្ទីរសម្រាកព្យាបាល តែ វណ្ណា	៣	មន្ទីរសម្រាកព្យាបាល សាមគ្គីមានជ័យ
២	មន្ទីរសម្រាកព្យាបាល និង សម្ភព មាតាវិកាយ		

៨. ខេត្តកំពង់ធំ

មូលដ្ឋានសុខាភិបាលសាធារណៈ			
១	មន្ទីរពេទ្យបង្អែក ខេត្តកំពង់ធំ	៣០	មណ្ឌលសុខភាព សាលាវិស័យ
២	មន្ទីរពេទ្យបង្អែក បារាយណ៍-សន្ទុក	៣១	មណ្ឌលសុខភាព ពង្រ
៣	មន្ទីរពេទ្យបង្អែក ស្ទោង	៣២	មណ្ឌលសុខភាព បន្ទាយស្ទោង
៤	មណ្ឌលសុខភាព ស្ទោង	៣៣	មណ្ឌលសុខភាព តាំងក្រសាំង
៥	មណ្ឌលសុខភាព កំពង់គោ	៣៤	មណ្ឌលសុខភាព កកោះ

ល.រ	ឈ្មោះមូលដ្ឋានសុខាភិបាល	ល.រ	ឈ្មោះមូលដ្ឋានសុខាភិបាល
៦	មណ្ឌលសុខភាព សំបូរ	៣៥	មណ្ឌលសុខភាព ត្នោតជុំ
៧	មណ្ឌលសុខភាព ឈើទាល	៣៦	មណ្ឌលសុខភាព ម្សាត្រង
៨	មណ្ឌលសុខភាព ចំណារលើ	៣៧	មណ្ឌលសុខភាព ទ្រា
៩	មណ្ឌលសុខភាព ដូង	៣៨	មណ្ឌលសុខភាព ប្រឡាយ
១០	មណ្ឌលសុខភាព គោកងួន	៣៩	មណ្ឌលសុខភាព អាចារ្យលាក់
១១	មណ្ឌលសុខភាព ឈូក	៤០	មណ្ឌលសុខភាព បល្ល័ង្ក
១២	មណ្ឌលសុខភាព ស្រយ៉ែវ	៤១	មណ្ឌលសុខភាព ទីពេ
១៣	មណ្ឌលសុខភាព កំពង់ធំ	៤២	មណ្ឌលសុខភាព ចុងដូង
១៤	មណ្ឌលសុខភាព តាំងក្រសៅ	៤៣	មណ្ឌលសុខភាព ស្រឡៅ
១៥	មណ្ឌលសុខភាព កំពង់ស្វាយ	៤៤	មណ្ឌលសុខភាព កំពង់ថ្ម
១៦	មណ្ឌលសុខភាព ក្រវ៉ា	៤៥	មណ្ឌលសុខភាព ប្រាសាទ
១៧	មណ្ឌលសុខភាព ដំរីជាន់ខ្លា	៤៦	មណ្ឌលសុខភាព បឹង
១៨	មណ្ឌលសុខភាព បារាយណ៍	៤៧	មណ្ឌលសុខភាព ចើងជើង
១៩	មណ្ឌលសុខភាព គោកត្របែក	៤៨	មណ្ឌលសុខភាព ល្អក់
២០	មណ្ឌលសុខភាព ត្បូងក្រពើ	៤៩	មណ្ឌលសុខភាព ទ្រៀល
២១	មណ្ឌលសុខភាព ព្រៃគុយ	៥០	មណ្ឌលសុខភាព តាំងគោក
២២	មណ្ឌលសុខភាព ព្រៃប្រសំ	៥១	មណ្ឌលសុខភាព ស្រះបន្ទាយ
២៣	មណ្ឌលសុខភាព មានជ័យ	៥២	មណ្ឌលសុខភាព ប្រគោង
២៤	មណ្ឌលសុខភាព ត្រើល	៥៣	មណ្ឌលសុខភាព គគីរធំ
២៥	មណ្ឌលសុខភាព សានគរ	៥៤	មណ្ឌលសុខភាព ទំរីង
២៦	មណ្ឌលសុខភាព ចំណារក្រោម	៥៥	មណ្ឌលសុខភាព ពពក
២៧	មណ្ឌលសុខភាព សណ្តាន់	៥៦	មណ្ឌលសុខភាព ដំរីស្លាប់
២៨	មណ្ឌលសុខភាព សម្តេចឪក្រយាសាក្រាម	៥៧	មណ្ឌលសុខភាព ជ័យ
២៩	មណ្ឌលសុខភាព ឈូកខ្សាច់	៥៨	មណ្ឌលសុខភាព សំព្រោង

មូលដ្ឋានសុខាភិបាលឯកជន

១	គ្លីនិកម៉ារីស្តូបកំពង់ធំ		
---	--------------------------	--	--

៤. ខេត្តកំពង់ស្ពឺ

មូលដ្ឋានសុខាភិបាលសាធារណៈ

១	មន្ទីរពេទ្យបង្អែក ឧដុង្គ	៣២	មណ្ឌលសុខភាព ក្សេមក្សាន្តត្រាចទង
២	មន្ទីរពេទ្យបង្អែក ត្រពាំងក្រឡឹង	៣៣	មណ្ឌលសុខភាព បរសេដ្ឋ
៣	មន្ទីរពេទ្យបង្អែក គងពិសី	៣៤	មណ្ឌលសុខភាព ចំបក់
៤	មន្ទីរពេទ្យបង្អែក ខេត្តកំពង់ស្ពឺ	៣៥	មណ្ឌលសុខភាព ក្រូចមាស
៥	មណ្ឌលសុខភាព ត្រពាំងក្រឡឹង	៣៦	មណ្ឌលសុខភាព រកាកោះ
៦	មណ្ឌលសុខភាព និទានចំរើន	៣៧	មណ្ឌលសុខភាព ព្រះនិពាន
៧	មណ្ឌលសុខភាព រលាំងចក	៣៨	មណ្ឌលសុខភាព ក្រាំងស្ពុះ
៨	មណ្ឌលសុខភាព ជាស៊ីមឌីវ៉ាល់	៣៩	មណ្ឌលសុខភាព ត្រពាំងគង
៩	មណ្ឌលសុខភាព ស្វាយចេប	៤០	មណ្ឌលសុខភាព ផុង
១០	មណ្ឌលសុខភាព ព្រៃវិហារ	៤១	មណ្ឌលសុខភាព ទួលអំពិល
១១	មណ្ឌលសុខភាព កាត់ត្នូក	៤២	មណ្ឌលសុខភាព ច្បារធំ
១២	មណ្ឌលសុខភាព ជង្រុក	៤៣	មណ្ឌលសុខភាព តាឡាត់
១៣	មណ្ឌលសុខភាព ត្រពាំងដោរ	៤៤	មណ្ឌលសុខភាព ភ្នំតូចពាំងល្វា
១៤	មណ្ឌលសុខភាព ដុំក្រវ៉ាន់	៤៥	មណ្ឌលសុខភាព ភក្តី
១៥	មណ្ឌលសុខភាព ព្រៃញាតិ	៤៦	មណ្ឌលសុខភាព ពោធិ៍ម្រាល
១៦	មណ្ឌលសុខភាព ទួលសាលា	៤៧	មណ្ឌលសុខភាព ស្តុក
១៧	មណ្ឌលសុខភាព ដុំខ្និត	៤៨	មណ្ឌលសុខភាព ស្នំក្រពើ

ល.រ	ឈ្មោះមូលដ្ឋានសុខាភិបាល	ល.រ	ឈ្មោះមូលដ្ឋានសុខាភិបាល
១៨	មណ្ឌលសុខភាព ដំណាក់ស្មាច់	៤៩	មណ្ឌលសុខភាព ស្រង់
១៩	មណ្ឌលសុខភាព អមលាំង	៥០	មណ្ឌលសុខភាព រំពារមានជ័យ
២០	មណ្ឌលសុខភាព ក្រសាំងចេក	៥១	មណ្ឌលសុខភាព រលាំងសែន
២១	មណ្ឌលសុខភាព មហាបូស្សី	៥២	មណ្ឌលសុខភាព រកាទេព
២២	មណ្ឌលសុខភាព ក្រាំងញួយ	៥៣	មណ្ឌលសុខភាព អន្លង់ជ្រៃ
២៣	មណ្ឌលសុខភាព ពោធិ៍អង្រៀង	៥៤	មណ្ឌលសុខភាព រាំងព្រះស្រែ
២៤	មណ្ឌលសុខភាព កក់ព្រះខែ	៥៥	មណ្ឌលសុខភាព ពោធិ៍ចំរើន
២៥	មណ្ឌលសុខភាព ជើងរាស់សាមគ្គី	៥៦	មណ្ឌលសុខភាពត្រាចទង
២៦	មណ្ឌលសុខភាព ពេជ្រមុនីទឹកល្អក់	៥៧	មណ្ឌលសុខភាព មហាសាំង
២៧	មណ្ឌលសុខភាព ដំណាក់ចាន់	៥៨	មណ្ឌលសុខភាព រល្លឹស
២៨	មណ្ឌលសុខភាព មនោរុងរៀង	៥៩	មណ្ឌលសុខភាព សំរោងរំដួល
២៩	មណ្ឌលសុខភាព សំរោងសំបូរ	៦០	មណ្ឌលសុខភាព កាហែងតាអរ
៣០	មណ្ឌលសុខភាព ត្រែងត្រយឹង	៦១	មណ្ឌលសុខភាព វាលអង្គពពេល
៣១	មណ្ឌលសុខភាព ព្រៃជម្ពូមានអង្គ		
មូលដ្ឋានសុខាភិបាលឯកជន			
១	មន្ទីរសំរាកព្យាបាលជំងឺអង្គមេត្រី	៧	មន្ទីរសម្រាកព្យាបាល ផេង សុភ័ក្ត្រា
២	មន្ទីរសម្រាកព្យាបាលទេពប្រសិទ្ធ	៨	មន្ទីរសម្រាកព្យាបាល និង សម្តុំ មុន្នីនាថ
៣	គ្លីនិកវ៉ាក់កំពង់ស្ពឺ	៩	មន្ទីរសម្រាកព្យាបាលសន្តិភាព ៤៤
៤	មន្ទីរសម្រាកព្យាបាល សុខណាកំពង់ស្ពឺ	១០	មន្ទីរសម្រាកព្យាបាល ឧត្តុង ៥១
៥	មន្ទីរសម្រាកព្យាបាល ជា សុខលីម	១១	មន្ទីរសម្រាកព្យាបាល ផេង សុភ័ក្ត្រា ២
៦	មន្ទីរសម្រាកព្យាបាលមូលមិត្តដើមរកា	១២	មន្ទីរសម្រាកព្យាបាល បសេដ្ឋ
១០. ខេត្តកំពត			
មូលដ្ឋានសុខាភិបាលសាធារណៈ			
១	មន្ទីរពេទ្យបង្អែក កំពង់ត្រាច	៣៦	មណ្ឌលសុខភាព បឹងនិមល
២	មន្ទីរពេទ្យបង្អែក ប៊ុនរ៉ានី ហ៊ុនសែនកោះស្នា	៣៧	មណ្ឌលសុខភាព អង្គសុភ័ក្ត្រា
៣	មន្ទីរពេទ្យបង្អែក ឈូក	៣៨	មណ្ឌលសុខភាព ប្រដំ
៤	មន្ទីរពេទ្យបង្អែក អង្គរជ័យ	៣៩	មណ្ឌលសុខភាព នាយណ៍
៥	មន្ទីរពេទ្យបង្អែក ខេត្តកំពត	៤០	មណ្ឌលសុខភាព តានី
៦	មណ្ឌលសុខភាព ស្ទឹងកែវ	៤១	មណ្ឌលសុខភាព ព្រែកក្រីស
៧	មណ្ឌលសុខភាព កំពង់ត្រាច	៤២	មណ្ឌលសុខភាព កោះតូច
៨	មណ្ឌលសុខភាព ក្រាំងអំពិល	៤៣	មណ្ឌលសុខភាព ទូកមាស
៩	មណ្ឌលសុខភាព ចំប៉ី	៤៤	មណ្ឌលសុខភាព ព្រះធាតុរង្សី
១០	មណ្ឌលសុខភាព ត្នោតចុងស្រង់	៤៥	មណ្ឌលសុខភាព ព្រៃឃ្លាយ
១១	មណ្ឌលសុខភាព ច្រេស	៤៦	មណ្ឌលសុខភាព ព្រៃឃ្នុំ
១២	មណ្ឌលសុខភាព អីទូនសិរីរាជ្យ	៤៧	មណ្ឌលសុខភាព ព្រៃថ្មង
១៣	មណ្ឌលសុខភាព បឹងសាលាខាងត្បូង	៤៨	មណ្ឌលសុខភាព ព្រៃទន្លេ
១៤	មណ្ឌលសុខភាព ឈូក	៤៩	មណ្ឌលសុខភាព ស្រែក្នុង
១៥	មណ្ឌលសុខភាព ស្រែជា	៥០	មណ្ឌលសុខភាព ស្វាយទង
១៦	មណ្ឌលសុខភាព ដើមដូង	៥១	មណ្ឌលសុខភាព ចក្រីទីង
១៧	មណ្ឌលសុខភាព ដំណាក់កន្ទួត	៥២	មណ្ឌលសុខភាព ស្តេចគង់
១៨	មណ្ឌលសុខភាព ទទុង	៥៣	មណ្ឌលសុខភាព ក្រាំងស្នាយ
១៩	មណ្ឌលសុខភាព ប៊ុនរ៉ានីហ៊ុនសែនកោះស្នា	៥៤	មណ្ឌលសុខភាព ខ្នាច់ព្រៃ
២០	មណ្ឌលសុខភាព ដូនយ៉ីយ	៥៥	មណ្ឌលសុខភាព ភ្នំលៀង
២១	មណ្ឌលសុខភាព អង្គជុំតូច	៥៦	មណ្ឌលសុខភាព កំពង់កណ្តាល
២២	មណ្ឌលសុខភាព បារនៀវ	៥៧	មណ្ឌលសុខភាព សំឡាញ

ល.រ	ឈ្មោះមូលដ្ឋានសុខាភិបាល	ល.រ	ឈ្មោះមូលដ្ឋានសុខាភិបាល
២៣	មណ្ឌលសុខភាព ត្រពាំងរពៅ	៥៨	មណ្ឌលសុខភាព ស្ម័គ្រច័រី
២៤	មណ្ឌលសុខភាព អង្គរមាស	៥៩	មណ្ឌលសុខភាព កោះស្នា
២៥	មណ្ឌលសុខភាព ដំបូកខ្ពស់	៦០	មណ្ឌលសុខភាព ត្រើយកោះ
២៦	មណ្ឌលសុខភាព ត្រមែង	៦១	មណ្ឌលសុខភាព វត្តគយ
២៧	មណ្ឌលសុខភាព ត្រពាំងបី	៦២	មណ្ឌលសុខភាព ដានគោម
២៨	មណ្ឌលសុខភាព ត្រពាំងរាំង	៦៣	មណ្ឌលសុខភាព មានជ័យ
២៩	មណ្ឌលសុខភាព ត្រពាំងសង្កែ	៦៤	មណ្ឌលសុខភាព បួស្សីស្រុកខាងកើត
៣០	មណ្ឌលសុខភាព ត្រពាំងភ្នំ	៦៥	មណ្ឌលសុខភាព បន្ទាយមាស
៣១	មណ្ឌលសុខភាព សំរោងលើ	៦៦	មណ្ឌលសុខភាព កូនសត្វ
៣២	មណ្ឌលសុខភាព ជម្ងឺន	៦៧	មណ្ឌលសុខភាព បួស្សីស្រុក
៣៣	មណ្ឌលសុខភាព ត្រពាំងសាលា	៦៨	មណ្ឌលសុខភាព ស្រែចែង
៣៤	មណ្ឌលសុខភាព វត្តអង្គ	៦៩	មណ្ឌលសុខភាព កំពង់ត្រែង
៣៥	មណ្ឌលសុខភាព ដងទង		
មូលដ្ឋានសុខាភិបាលឯកជន			
១	គ្លីនិកវ៉ាក់កំពត		
១១. ខេត្តតាកែវ			
មូលដ្ឋានសុខាភិបាលសាធារណៈ			
១	មន្ទីរពេទ្យបង្អែក កោះអណ្តែត	៤៦	មណ្ឌលសុខភាព សំរោង
២	មន្ទីរពេទ្យបង្អែក អង្គរបូរី	៤៧	មណ្ឌលសុខភាព ស្រងែ
៣	មន្ទីរពេទ្យបង្អែក គិរីវង់	៤៨	មណ្ឌលសុខភាព ព្រៃផ្កា
៤	មន្ទីរពេទ្យបង្អែក ព្រែកប្បាស	៤៩	មណ្ឌលសុខភាព ព្រៃមេលង
៥	មន្ទីរពេទ្យបង្អែក ខេត្តតាកែវ	៥០	មណ្ឌលសុខភាព ក្រពុំឈូក
៦	មន្ទីរពេទ្យបង្អែក អង្គរកា	៥១	មណ្ឌលសុខភាព ព្រៃល្វា
៧	មន្ទីរពេទ្យបង្អែក បាទី	៥២	មណ្ឌលសុខភាព ព្រៃស្លឹក
៨	មណ្ឌលសុខភាព ធ្លក	៥៣	មណ្ឌលសុខភាព ដូង
៩	មណ្ឌលសុខភាព ជាន់ជុំ	៥៤	មណ្ឌលសុខភាព រមេញ
១០	មណ្ឌលសុខភាព កំពង់រាប	៥៥	មណ្ឌលសុខភាព ចំប៉ា
១១	មណ្ឌលសុខភាព កំណប់	៥៦	មណ្ឌលសុខភាព អង្គប្រាសាទ
១២	មណ្ឌលសុខភាព ត្រពាំងក្រសាំង	៥៧	មណ្ឌលសុខភាព លំចង់
១៣	មណ្ឌលសុខភាព ពត៌សរ	៥៨	មណ្ឌលសុខភាព ទ្រា
១៤	មណ្ឌលសុខភាព សន្លុង	៥៩	មណ្ឌលសុខភាព ត្រពាំងសាប
១៥	មណ្ឌលសុខភាព កំពែង	៦០	មណ្ឌលសុខភាព ព្រះបាទហ៊ុនទៀន
១៦	មណ្ឌលសុខភាព គោកពោធិ៍	៦១	មណ្ឌលសុខភាព ចំបក់
១៧	មណ្ឌលសុខភាព ក្រាំងលាវ	៦២	មណ្ឌលសុខភាព សោម
១៨	មណ្ឌលសុខភាព ព្រៃរំដេង	៦៣	មណ្ឌលសុខភាព ដីខ្នារ
១៩	មណ្ឌលសុខភាព ដូងខ្ពស់	៦៤	មណ្ឌលសុខភាព ឆាយគីម
២០	មណ្ឌលសុខភាព ឧត្តមស្វរិយា	៦៥	មណ្ឌលសុខភាព គោកព្រេច
២១	មណ្ឌលសុខភាព ខ្នារ	៦៦	មណ្ឌលសុខភាព លាយបូរ
២២	មណ្ឌលសុខភាព ព្រៃយូថ្កា	៦៧	មណ្ឌលសុខភាព ជំរះពេន
២៣	មណ្ឌលសុខភាព កំពែង	៦៨	មណ្ឌលសុខភាព ធ្លាប្រជុំ
២៤	មណ្ឌលសុខភាព រាមអណ្តើក	៦៩	មណ្ឌលសុខភាព បូរីជលសារ
២៥	មណ្ឌលសុខភាព ខ្នារ	៧០	មណ្ឌលសុខភាព ញ៉ាំងញ៉ង
២៦	មណ្ឌលសុខភាព ស្រែរនោង	៧១	មណ្ឌលសុខភាព ត្រពាំងព្រីង
២៧	មណ្ឌលសុខភាព រនាម	៧២	មណ្ឌលសុខភាព ត្រពាំងអំពិល
២៨	មណ្ឌលសុខភាព អង្គខ្នុរ	៧៣	មណ្ឌលសុខភាព គុស

ល.រ	ឈ្មោះមូលដ្ឋានសុខាភិបាល	ល.រ	ឈ្មោះមូលដ្ឋានសុខាភិបាល
២៩	មណ្ឌលសុខភាព បារាយណ៍	៧៤	មណ្ឌលសុខភាព បុស្សតាផង់
៣០	មណ្ឌលសុខភាព រកាក្រៅ	៧៥	មណ្ឌលសុខភាព ព្រៃជូរ
៣១	មណ្ឌលសុខភាព ត្រាំខ្នារ	៧៦	មណ្ឌលសុខភាព អង្គរកា
៣២	មណ្ឌលសុខភាព ព្រៃអំពក	៧៧	មណ្ឌលសុខភាព ព្រៃស្បាត
៣៣	មណ្ឌលសុខភាព លំពង់	៧៨	មណ្ឌលសុខភាព តាកែម
៣៤	មណ្ឌលសុខភាព រវៀង	៧៩	មណ្ឌលសុខភាព ត្រាំកក់
៣៥	មណ្ឌលសុខភាព ទន្លេបាទី	៨០	មណ្ឌលសុខភាព ត្រពាំងអណ្តើក
៣៦	មណ្ឌលសុខភាព គោកធ្លក	៨១	មណ្ឌលសុខភាព អង្គតាសោម
៣៧	មណ្ឌលសុខភាព បឹងត្រាញ់	៨២	មណ្ឌលសុខភាព ចំប៉ី
៣៨	មណ្ឌលសុខភាព ប្រាំបីមុំ	៨៣	មណ្ឌលសុខភាព តាអូ
៣៩	មណ្ឌលសុខភាព ភ្នំជិន	៨៤	មណ្ឌលសុខភាព ពោធិ៍ចាក
៤០	មណ្ឌលសុខភាព ពន្លៃ	៨៥	មណ្ឌលសុខភាព រកាក្នុង
៤១	មណ្ឌលសុខភាព បាស្រែ	៨៦	មណ្ឌលសុខភាព កណ្តឹង
៤២	មណ្ឌលសុខភាព ស្លា	៨៧	មណ្ឌលសុខភាព កំពង់ក្រសាំង
៤៣	មណ្ឌលសុខភាព វ៉ាដាងព្រែកប្បាស	៨៨	មណ្ឌលសុខភាព សំបូរ
៤៤	មណ្ឌលសុខភាព តាំងយ៉ាប	៨៩	មណ្ឌលសុខភាព ក្រាំងស្លា
៤៥	មណ្ឌលសុខភាព កុមាររាជា		

មូលដ្ឋានសុខាភិបាលឯកជន			
១	គ្លីនិកវ៉ាក់តាកែវ	៦	មន្ទីរសម្រាកព្យាបាលប្រជាជន
២	មន្ទីរសម្រាកព្យាបាល សោម វ៉ា លាយបូរ	៧	មន្ទីរសម្រាកព្យាបាលភូមិរុង
៣	មន្ទីរសម្រាកព្យាបាល សុខាបាទី	៨	មន្ទីរសម្រាកព្យាបាលសុខាត្រាំខ្នារ
៤	មន្ទីរពេទ្យភ្នែកខេត្តតាកែវ	៩	មន្ទីរសម្រាកព្យាបាល តាកែវរក្សាសុខ
៥	មន្ទីរសម្រាកព្យាបាល និងសម្ភពប្រាសាទ២		

១២. ខេត្តក្រចេះ

មូលដ្ឋានសុខាភិបាលសាធារណៈ			
១	មន្ទីរពេទ្យបង្អែក ក្រចេញ	៣៩	មណ្ឌលសុខភាព មេមត់
២	មន្ទីរពេទ្យបង្អែក ខេត្តក្រចេះ	៤០	មណ្ឌលសុខភាព ទឹកជ្រៅ
៣	មន្ទីរពេទ្យបង្អែក អូររាំងឌី	៤១	មណ្ឌលសុខភាព តំបែរ
៤	មន្ទីរពេទ្យបង្អែក ពញាកែវ	៤២	មណ្ឌលសុខភាព ថ្មល់កែង
៥	មន្ទីរពេទ្យបង្អែក តំបែរ	៤៣	មណ្ឌលសុខភាព ថ្មទទឹង
៦	មន្ទីរពេទ្យបង្អែក មេមត់	៤៤	មណ្ឌលសុខភាព ព្រះធាតុ
៧	មន្ទីរពេទ្យមិត្តភាពកម្ពុជា-ចិនក្រុងឃ្មុំ	៤៥	មណ្ឌលសុខភាព គេដោសែន ពាមដាំង
៨	មណ្ឌលសុខភាព ជំនីក	៤៦	មណ្ឌលសុខភាព ពពេល
៩	មណ្ឌលសុខភាព ឈូក	៤៧	មណ្ឌលសុខភាព កណ្តាលជ្រំ
១០	មណ្ឌលសុខភាព រកាព្រំបា	៤៨	មណ្ឌលសុខភាព ពន្លៃ
១១	មណ្ឌលសុខភាព ថ្មពេជ្រ	៤៩	មណ្ឌលសុខភាព កោងកាង
១២	មណ្ឌលសុខភាព ជីគរ	៥០	មណ្ឌលសុខភាព វាលម្លូ
១៣	មណ្ឌលសុខភាព គរ	៥១	មណ្ឌលសុខភាព ជួនតី
១៤	មណ្ឌលសុខភាព បឹងព្រល	៥២	មណ្ឌលសុខភាព អន្លង់ជ្រៃ
១៥	មណ្ឌលសុខភាព មង់ជ្រៃ	៥៣	មណ្ឌលសុខភាព ទួលសូភី
១៦	មណ្ឌលសុខភាព ទន្លេបិទ	៥៤	មណ្ឌលសុខភាព បង្កើរខ្លែង
១៧	មណ្ឌលសុខភាព ល្បែង	៥៥	មណ្ឌលសុខភាព ជីពាំង
១៨	មណ្ឌលសុខភាព រកាព្រំបា	៥៦	មណ្ឌលសុខភាព ព្រែក១
១៩	មណ្ឌលសុខភាព ជីពោធិ៍ទី២	៥៧	មណ្ឌលសុខភាព ជ័យនិគម
២០	មណ្ឌលសុខភាព អញ្ជើម	៥៨	មណ្ឌលសុខភាព ត្រពាំងព្រីង

ល.រ	ឈ្មោះមូលដ្ឋានសុខាភិបាល	ល.រ	ឈ្មោះមូលដ្ឋានសុខាភិបាល
២១	មណ្ឌលសុខភាព ពាមជីលាំង	៥៩	មណ្ឌលសុខភាព ជំរិល
២២	មណ្ឌលសុខភាព ជប់	៦០	មណ្ឌលសុខភាព អំពិលតាពក
២៣	មណ្ឌលសុខភាព ជីរោទ៍ទី១	៦១	មណ្ឌលសុខភាព សេដា
២៤	មណ្ឌលសុខភាព ស្វង ១	៦២	មណ្ឌលសុខភាព តេជោសែនផ្អាកសំរោង
២៥	មណ្ឌលសុខភាព ស្រឡប់	៦៣	មណ្ឌលសុខភាព សេដាសែនជ័យ
២៦	មណ្ឌលសុខភាព វិហារល្វង	៦៤	មណ្ឌលសុខភាព ស្រែស្រែ
២៧	មណ្ឌលសុខភាព ស្វង ២	៦៥	មណ្ឌលសុខភាព ស្នា
២៨	មណ្ឌលសុខភាព ចក	៦៦	មណ្ឌលសុខភាព សំរោង
២៩	មណ្ឌលសុខភាព មៀន	៦៧	មណ្ឌលសុខភាព ប៊ុស ១
៣០	មណ្ឌលសុខភាព ជាំក្រវៀន	៦៨	មណ្ឌលសុខភាព កោះពីរ
៣១	មណ្ឌលសុខភាព រំចេក	៦៩	មណ្ឌលសុខភាព កំពង់ទ្រាស
៣២	មណ្ឌលសុខភាព គគីរ	៧០	មណ្ឌលសុខភាព ព្រែកអាជី
៣៣	មណ្ឌលសុខភាព ចាន់មូល	៧១	មណ្ឌលសុខភាព ស្វាយឃ្លាំង
៣៤	មណ្ឌលសុខភាព ចុងជាច	៧២	មណ្ឌលសុខភាព រកាខ្នុរ
៣៥	មណ្ឌលសុខភាព រូង	៧៣	មណ្ឌលសុខភាព ប៊ើស២
៣៦	មណ្ឌលសុខភាព កំពាន់	៧៤	មណ្ឌលសុខភាព ទួលស្នួល
៣៧	មណ្ឌលសុខភាព ជាំស្រៀក	៧៥	មណ្ឌលសុខភាព ប្រនេះកណ្តាល
៣៨	មណ្ឌលសុខភាព ដារ		

មូលដ្ឋានសុខាភិបាលឯកជន			
១	មន្ទីរសម្រាកព្យាបាល និង សម្ភព សុខ សំណាង	៣	មន្ទីរសម្រាកព្យាបាល និង សម្ភពទេពនិម្មិត
២	មន្ទីរសម្រាកព្យាបាល ឯកទេសក្រុងស្វង		

១៣. ខេត្តបន្ទាយមានជ័យ

មូលដ្ឋានសុខាភិបាលសាធារណៈ			
១	មន្ទីរពេទ្យបង្អែក សិរីសោភ័ណ្ណ	៤០	មណ្ឌលសុខភាព សឹង្ហ
២	មន្ទីរពេទ្យបង្អែក អូរជ្រៅ	៤១	មណ្ឌលសុខភាព បុស្សីក្រោក១
៣	មន្ទីរពេទ្យបង្អែក ម៉ាឡែសន្តិភាព	៤២	មណ្ឌលសុខភាព កំពង់ស្វាយ២
៤	មន្ទីរពេទ្យបង្អែក ព្រះនេត្រព្រះ	៤៣	មណ្ឌលសុខភាព កំពង់ស្វាយ១
៥	មន្ទីរពេទ្យបង្អែក ស្វាយចេក	៤៤	មណ្ឌលសុខភាព អូរជ្រៅ
៦	មន្ទីរពេទ្យបង្អែក ភ្នំស្រក	៤៥	មណ្ឌលសុខភាព គោកបណ្តែង
៧	មន្ទីរពេទ្យបង្អែក ថ្មពួក	៤៦	មណ្ឌលសុខភាព អូរជ្រៅ
៨	មន្ទីរពេទ្យបង្អែក ប៉ោយប៉ែត	៤៧	មណ្ឌលសុខភាព អូរស្រឡៅ
៩	មន្ទីរពេទ្យបង្អែក ខេត្ត មិត្តភាពកម្ពុជា-ជប៉ុនមង្គលបូរី	៤៨	មណ្ឌលសុខភាព អូរសំព័រ
១០	មណ្ឌលសុខភាព ព្រះនេត្រព្រះ	៤៩	មណ្ឌលសុខភាព ចំណោម
១១	មណ្ឌលសុខភាព ឈូរមានជ័យ	៥០	មណ្ឌលសុខភាព សំបូរ
១២	មណ្ឌលសុខភាព តាជូ	៥១	មណ្ឌលសុខភាព តាឡូ
១៣	មណ្ឌលសុខភាព ពន្លៃ	៥២	មណ្ឌលសុខភាព ទឹកថ្លា
១៤	មណ្ឌលសុខភាព ទឹកដោរ	៥៣	មណ្ឌលសុខភាព បត់ត្រង់
១៥	មណ្ឌលសុខភាព បុស្សស្រូវ	៥៤	មណ្ឌលសុខភាព បន្ទាយនាង
១៦	មណ្ឌលសុខភាព ប៉ោយចារ	៥៥	មណ្ឌលសុខភាព សៀ
១៧	មណ្ឌលសុខភាព ប្រាសាទ	៥៦	មណ្ឌលសុខភាព គយម៉ែង
១៨	មណ្ឌលសុខភាព ភូមិថ្មី	៥៧	មណ្ឌលសុខភាព រហាត់ទឹក
១៩	មណ្ឌលសុខភាព ទានកាំ	៥៨	មណ្ឌលសុខភាព កោះពងសត្វ
២០	មណ្ឌលសុខភាព គោកកបិន	៥៩	មណ្ឌលសុខភាព ភ្នំតូច
២១	មណ្ឌលសុខភាព ទ្រាស	៦០	មណ្ឌលសុខភាព ម្កាក់
២២	មណ្ឌលសុខភាព និមិត្ត	៦១	មណ្ឌលសុខភាព ស្រះរាំង

ល.រ	ឈ្មោះមូលដ្ឋានសុខាភិបាល	ល.រ	ឈ្មោះមូលដ្ឋានសុខាភិបាល
២៣	មណ្ឌលសុខភាព បឹងត្រកូន	៦២	មណ្ឌលសុខភាព ឫស្សីក្រែក២
២៤	មណ្ឌលសុខភាព បល្ល័ង្ក	៦៣	មណ្ឌលសុខភាព ភ្នំត្រ
២៥	មណ្ឌលសុខភាព ប៉ោយប៉ែត២	៦៤	មណ្ឌលសុខភាព អូរព្រាសាទ
២៦	មណ្ឌលសុខភាព ផ្កា	៦៥	មណ្ឌលសុខភាព អូរអំបិល
២៧	មណ្ឌលសុខភាព សារង្គ	៦៦	មណ្ឌលសុខភាព ព្រះពន្លា
២៨	មណ្ឌលសុខភាព ភ្នំលៀប	៦៧	មណ្ឌលសុខភាព ពន្លែ២
២៩	មណ្ឌលសុខភាព កូប	៦៨	មណ្ឌលសុខភាព ចង្កា
៣០	មណ្ឌលសុខភាព រលួស	៦៩	មណ្ឌលសុខភាព ម៉ាឡៃ
៣១	មណ្ឌលសុខភាព ដប់វារី	៧០	មណ្ឌលសុខភាព សំរោង
៣២	មណ្ឌលសុខភាព បឹងបេង	៧១	មណ្ឌលសុខភាព ស្ពានស្រែង
៣៣	មណ្ឌលសុខភាព រហាល	៧២	មណ្ឌលសុខភាព គំរូ
៣៤	មណ្ឌលសុខភាព សិលាខ្មែរ	៧៣	មណ្ឌលសុខភាព ប៉ោយប៉ែត១
៣៥	មណ្ឌលសុខភាព ស្លឹក	៧៤	មណ្ឌលសុខភាព ទួលពង្រ
៣៦	មណ្ឌលសុខភាព គោករមៀត	៧៥	មណ្ឌលសុខភាព ស្នួក្រាម
៣៧	មណ្ឌលសុខភាព ភ្នំដី	៧៦	មណ្ឌលសុខភាព ណាំតៅ
៣៨	មណ្ឌលសុខភាព បន្ទាយឆ្មារ	៧៧	មណ្ឌលសុខភាព ចក់ពួក
៣៩	មណ្ឌលសុខភាព ស្រះជីក		
មូលដ្ឋានសុខាភិបាលឯកជន			
១	មន្ទីរសំរាកព្យាបាល និងសម្ភព ឪកទីនណា	២	មន្ទីរសម្រាកព្យាបាលអគារថ្មី
១៤. ខេត្តប៉ៃលិន			
មូលដ្ឋានសុខាភិបាលសាធារណៈ			
១	មន្ទីរពេទ្យបង្អែក ខេត្តប៉ៃលិន	៥	មណ្ឌលសុខភាព សួនកុមារ
២	មណ្ឌលសុខភាព ភ្នំស្តង់	៦	មណ្ឌលសុខភាព ភ្នំព្រាល
៣	មណ្ឌលសុខភាព ផ្សារព្រំ	៧	មណ្ឌលសុខភាព អូរព្រា
៤	មណ្ឌលសុខភាព ក្រចាប់		
១៥. ខេត្តបាត់ដំបង			
មូលដ្ឋានសុខាភិបាលសាធារណៈ			
១	មន្ទីរពេទ្យបង្អែក ខេត្តបាត់ដំបង	៤៦	មណ្ឌលសុខភាព ពាមឯក
២	មន្ទីរពេទ្យបង្អែក ថ្មគោល	៤៧	មណ្ឌលសុខភាព ពេជ្រចិន្ដា
៣	មន្ទីរពេទ្យបង្អែក មោងឫស្សី	៤៨	មណ្ឌលសុខភាព ព្រែកជីក
៤	មន្ទីរពេទ្យបង្អែក រកា	៤៩	មណ្ឌលសុខភាព ព្រែកនរិន្ទ
៥	មន្ទីរពេទ្យបង្អែក សំពៅលូន	៥០	មណ្ឌលសុខភាព ព្រែកហ្លួង
៦	មន្ទីរពេទ្យបង្អែក ឯកភ្នំ	៥១	មណ្ឌលសុខភាព ព្រៃខ្ពស់
៧	មន្ទីរពេទ្យនគរបាល (ខេត្តបាត់ដំបង)	៥២	មណ្ឌលសុខភាព ព្រៃចាស់
៨	មណ្ឌលសុខភាព កំពង់ព្រះ	៥៣	មណ្ឌលសុខភាព ព្រៃតូច
៩	មណ្ឌលសុខភាព កំពង់ល្ពៅ	៥៤	មណ្ឌលសុខភាព ព្រៃត្រឡាច
១០	មណ្ឌលសុខភាព កំរៀង	៥៥	មណ្ឌលសុខភាព ព្រៃស្វាយ
១១	មណ្ឌលសុខភាព ខ្នាចរមាស	៥៦	មណ្ឌលសុខភាព ភ្នំសំពៅ
១២	មណ្ឌលសុខភាព គាវ	៥៧	មណ្ឌលសុខភាព មានជ័យ
១៣	មណ្ឌលសុខភាព គាស់ក្រឡ	៥៨	មណ្ឌលសុខភាព មោង
១៤	មណ្ឌលសុខភាព គោកឃ្នុំ	៥៩	មណ្ឌលសុខភាព រតនៈ
១៥	មណ្ឌលសុខភាព ឃ្នាំងមាស	៦០	មណ្ឌលសុខភាព របស់មង្គល
១៦	មណ្ឌលសុខភាព ចែងមានជ័យ	៦១	មណ្ឌលសុខភាព រស្មីសង្ហា
១៧	មណ្ឌលសុខភាព ចំការសំរោង	៦២	មណ្ឌលសុខភាព រស្មីសាមគ្គី
១៨	មណ្ឌលសុខភាព ចំលងគួយ	៦៣	មណ្ឌលសុខភាព ឫស្សីក្រាំង

ល.រ	ឈ្មោះមូលដ្ឋានសុខាភិបាល	ល.រ	ឈ្មោះមូលដ្ឋានសុខាភិបាល
១៩	មណ្ឌលសុខភាព ឆករកា	៦៤	មណ្ឌលសុខភាព រាំងកេសី
២០	មណ្ឌលសុខភាព ជ្រៃ (ស្រុកថ្មគោល)	៦៥	មណ្ឌលសុខភាព រុងជ្រៃ
២១	មណ្ឌលសុខភាព ជ្រៃ (ស្រុកមោងឫស្សី)	៦៦	មណ្ឌលសុខភាព ល្វា
២២	មណ្ឌលសុខភាព ជ្រោយស្តៅ	៦៧	មណ្ឌលសុខភាព វត្តគរ
២៣	មណ្ឌលសុខភាព លើទាល	៦៨	មណ្ឌលសុខភាព វត្តតាមិម
២៤	មណ្ឌលសុខភាព តាក្រី	៦៩	មណ្ឌលសុខភាព ស ខេង កំពង់ព្វយ
២៥	មណ្ឌលសុខភាព តាក្រាម	៧០	មណ្ឌលសុខភាព សិរីមានជ័យ
២៦	មណ្ឌលសុខភាព តាប៉ុន	៧១	មណ្ឌលសុខភាព ស្តៅ
២៧	មណ្ឌលសុខភាព តាពូង	៧២	មណ្ឌលសុខភាព ស្ទឹង
២៨	មណ្ឌលសុខភាព តាម៉ឺន	៧៣	មណ្ឌលសុខភាព ស្នាតែត
២៩	មណ្ឌលសុខភាព តាលាស់	៧៤	មណ្ឌលសុខភាព ស្វាយប៉ៅ
៣០	មណ្ឌលសុខភាព តាសាញ	៧៥	មណ្ឌលសុខភាព សំពៅលូន
៣១	មណ្ឌលសុខភាព ត្រាង	៧៦	មណ្ឌលសុខភាព សំរោងក្នុង
៣២	មណ្ឌលសុខភាព ត្រាវជ្រូរ	៧៧	មណ្ឌលសុខភាព អន្លង់រុន
៣៣	មណ្ឌលសុខភាព ត្រែង	៧៨	មណ្ឌលសុខភាព អន្លង់វិល
៣៤	មណ្ឌលសុខភាព ទួលតាងក	៧៩	មណ្ឌលសុខភាព អូរដំបង១
៣៥	មណ្ឌលសុខភាព ធិបតី	៨០	មណ្ឌលសុខភាព អូរដំបង២
៣៦	មណ្ឌលសុខភាព បន្ទាយត្រែង	៨១	មណ្ឌលសុខភាព អូរតាគី
៣៧	មន្ទីរពេទ្យបង្អែក បវេល	៨២	មណ្ឌលសុខភាព អូរម៉ាល់
៣៨	មណ្ឌលសុខភាព បវេល២	៨៣	មណ្ឌលសុខភាព អំពិលប្រាំដើម
៣៩	មណ្ឌលសុខភាព បារាំងធ្លាក់	៨៤	មណ្ឌលសុខភាព កកោះ
៤០	មណ្ឌលសុខភាព បាសាក់	៨៥	មណ្ឌលសុខភាព កន្ទី១
៤១	មណ្ឌលសុខភាព បឹងប្រាំ	៨៦	មណ្ឌលសុខភាព កន្ទី២
៤២	មណ្ឌលសុខភាព បឹងព្រីង	៨៧	មណ្ឌលសុខភាព កោះជីវាំង
៤៣	មណ្ឌលសុខភាព បឹងរុន	៨៨	មណ្ឌលសុខភាព ក្តុល
៤៤	មណ្ឌលសុខភាព បូរ	៨៩	មណ្ឌលសុខភាព ក្តុលតាហែន
៤៥	មណ្ឌលសុខភាព ផ្លូវមាស	៩០	មណ្ឌលសុខភាព កំពង់ព្រៀង

មូលដ្ឋានសុខាភិបាលឯកជន			
១	គ្លីនិកម៉ារីស្តូបបាត់ដំបង	២	វិទ្យាស្ថានប៉ាស្ទ័រ(បាត់ដំបង)

១៦. ខេត្តពោធិ៍សាត់

មូលដ្ឋានសុខាភិបាលសាធារណៈ			
១	មន្ទីរពេទ្យបង្អែក ភ្នំក្រវាញ	២៣	មណ្ឌលសុខភាព ស្វាយស
២	មន្ទីរពេទ្យបង្អែក បាកាន	២៤	មណ្ឌលសុខភាព ប្រមោយ
៣	មន្ទីរពេទ្យបង្អែក ក្រគរ	២៥	មណ្ឌលសុខភាព កញ្ជុរ
៤	មន្ទីរពេទ្យបង្អែក ខេត្តពោធិ៍សាត់	២៦	មណ្ឌលសុខភាព ស្រែស្តុក
៥	មណ្ឌលសុខភាព ត្រពាំងដង	២៧	មណ្ឌលសុខភាព កំពង់ពោធិ៍
៦	មណ្ឌលសុខភាព មេទឹក	២៨	មណ្ឌលសុខភាព សំរោង
៧	មណ្ឌលសុខភាព ពាល់ញែក	២៩	មណ្ឌលសុខភាព ព្រែកត្នោត
៨	មណ្ឌលសុខភាព ភ្នំក្រវាញ	៣០	មណ្ឌលសុខភាព កណ្តៀង
៩	មណ្ឌលសុខភាព ព្រងីល	៣១	មណ្ឌលសុខភាព រលាប
១០	មណ្ឌលសុខភាព អន្លាចបក់	៣២	មណ្ឌលសុខភាព រហាលទិល
១១	មណ្ឌលសុខភាព អន្លង់រាប	៣៣	មណ្ឌលសុខភាព រាំងទិល
១២	មណ្ឌលសុខភាព ឈូកមាស	៣៤	មណ្ឌលសុខភាព រំលេច
១៣	មណ្ឌលសុខភាព តាលោ	៣៥	មណ្ឌលសុខភាព វត្តហ្លួង
១៤	មណ្ឌលសុខភាព តាសាស់	៣៦	មណ្ឌលសុខភាព ស្នាមព្រះ

ល.រ	ឈ្មោះមូលដ្ឋានសុខាភិបាល	ល.រ	ឈ្មោះមូលដ្ឋានសុខាភិបាល
១៥	មណ្ឌលសុខភាព កោះជុំ	៣៧	មណ្ឌលសុខភាព ស្នាអន្សា
១៦	មណ្ឌលសុខភាព បឹងកន្ទួត	៣៨	មណ្ឌលសុខភាព ស្វាយដូនកែវ
១៧	មណ្ឌលសុខភាព បឹងបត់កណ្តាល	៣៩	មណ្ឌលសុខភាព ក្រគរ
១៨	មណ្ឌលសុខភាព កំពង់លូង	៤០	មណ្ឌលសុខភាព បាក់ចិញ្ចៀន
១៩	មណ្ឌលសុខភាព ព្រៃញី	៤១	មណ្ឌលសុខភាព អូរតាប៉ោង
២០	មណ្ឌលសុខភាព បឹងខ្នារ	៤២	មណ្ឌលសុខភាព វត្តពោធិ៍
២១	មណ្ឌលសុខភាព ស្សា	៤៣	មណ្ឌលសុខភាព ហ៊ុនសែនថ្មដា
២២	មណ្ឌលសុខភាព ខ្នារទទឹង	៤៤	មណ្ឌលសុខភាព ឈើតុំ

១៧. ខេត្តព្រៃវែង

មូលដ្ឋានសុខាភិបាលសាធារណៈ			
១	មន្ទីរពេទ្យបង្អែក ពារាំង	៦៤	មណ្ឌលសុខភាព ព្រែកតាសរ
២	មន្ទីរពេទ្យបង្អែក ស៊ីធរកណ្តាល	៦៥	មណ្ឌលសុខភាព ព្រៃស្រឡិត
៣	មន្ទីរពេទ្យបង្អែក កញ្ជ្រៀច	៦៦	មណ្ឌលសុខភាព ព្រៃខ្លា
៤	មន្ទីរពេទ្យបង្អែក ពាមជរ	៦៧	មណ្ឌលសុខភាព ត្រពាំងស្រែ
៥	មន្ទីរពេទ្យបង្អែក អ្នកលៀង	៦៨	មណ្ឌលសុខភាព ព្រៃឃ្មេស
៦	មន្ទីរពេទ្យបង្អែក ព្រះស្តេច	៦៩	មណ្ឌលសុខភាព ពានរោង
៧	មន្ទីរពេទ្យបង្អែក កំបាយមារ	៧០	មណ្ឌលសុខភាព ព្រៃទទឹង
៨	មន្ទីរពេទ្យបង្អែក បាភ្នំ	៧១	មណ្ឌលសុខភាព ព្រះស្តេច
៩	មន្ទីរពេទ្យបង្អែក ស្វាយអន្សរ	៧២	មណ្ឌលសុខភាព ស្មោងត្បូង
១០	មន្ទីរពេទ្យបង្អែក មេសាង	៧៣	មណ្ឌលសុខភាព ព្រៃព្នៅ
១១	មន្ទីរពេទ្យបង្អែក កំពង់ត្របែក	៧៤	មណ្ឌលសុខភាព ព្រៃឈរ
១២	មន្ទីរពេទ្យបង្អែក ខេត្តព្រៃវែង	៧៥	មណ្ឌលសុខភាព ព្រៃស្មៅត
១៣	មណ្ឌលសុខភាព អង្គរអង្គ	៧៦	មណ្ឌលសុខភាព ព្រៃពោន
១៤	មណ្ឌលសុខភាព កោះរកា	៧៧	មណ្ឌលសុខភាព ជើងភ្នំ
១៥	មណ្ឌលសុខភាព ក្រាំងតាយ៉ង	៧៨	មណ្ឌលសុខភាព មេសរប្រចាន់
១៦	មណ្ឌលសុខភាព កោះចេក	៧៩	មណ្ឌលសុខភាព មេបុណ្យ
១៧	មណ្ឌលសុខភាព កោះសំពៅ	៨០	មណ្ឌលសុខភាព ជាស៊ីមកំពង់លាវ
១៨	មណ្ឌលសុខភាព ព្រែកក្របៅ	៨១	មណ្ឌលសុខភាព ល្វា
១៩	មណ្ឌលសុខភាព ពាមមានជ័យ	៨២	មណ្ឌលសុខភាព ល្វូ
២០	មណ្ឌលសុខភាព បារបោង	៨៣	មណ្ឌលសុខភាព ជីដុច
២១	មណ្ឌលសុខភាព ពាមរក៍	៨៤	មណ្ឌលសុខភាព រាប
២២	មណ្ឌលសុខភាព បន្ទីចប្រាសាទ	៨៥	មណ្ឌលសុខភាព ស្វាយឃ្វាង
២៣	មណ្ឌលសុខភាព ព្រែកព្រៃវែង	៨៦	មណ្ឌលសុខភាព រំចេក
២៤	មណ្ឌលសុខភាព ព្រែកខ្សាយ (ខ)	៨៧	មណ្ឌលសុខភាព ស្តៅកោង
២៥	មណ្ឌលសុខភាព អ្នកលៀង	៨៨	មណ្ឌលសុខភាព អំពិលក្រៅ
២៦	មណ្ឌលសុខភាព កញ្ជ្រៀ	៨៩	មណ្ឌលសុខភាព រកា
២៧	មណ្ឌលសុខភាព កន្សោមអក	៩០	មណ្ឌលសុខភាព ឆាយ
២៨	មណ្ឌលសុខភាព ចាម	៩១	មណ្ឌលសុខភាព កំពង់សឹង
២៩	មណ្ឌលសុខភាព រោងជំរឺ	៩២	មណ្ឌលសុខភាព កំពង់ឫស្សី
៣០	មណ្ឌលសុខភាព ក្របៅ	៩៣	មណ្ឌលសុខភាព ស្តី«ក»
៣១	មណ្ឌលសុខភាព អង្គររាជ្យ	៩៤	មណ្ឌលសុខភាព ស្វាយអណ្តូង
៣២	មណ្ឌលសុខភាព កំពង់ត្របែក	៩៥	មណ្ឌលសុខភាព ជាខ្លាង
៣៣	មណ្ឌលសុខភាព កំពង់ពិល	៩៦	មណ្ឌលសុខភាព កំពង់ប្រាំង
៣៤	មណ្ឌលសុខភាព តាកោ	៩៧	មណ្ឌលសុខភាព សំរោង
៣៥	មណ្ឌលសុខភាព ពពិស	៩៨	មណ្ឌលសុខភាព ជាងដែក

ល.រ	ឈ្មោះមូលដ្ឋានសុខាភិបាល	ល.រ	ឈ្មោះមូលដ្ឋានសុខាភិបាល
៣៦	មណ្ឌលសុខភាព គោខ្លក	៩៩	មណ្ឌលសុខភាព អង្គរទ្រេត
៣៧	មណ្ឌលសុខភាព ស្តី«ខ»	១០០	មណ្ឌលសុខភាព អង្គរស
៣៨	មណ្ឌលសុខភាព ព្រៃវែង	១០១	មណ្ឌលសុខភាព បឹងព្រះ
៣៩	មណ្ឌលសុខភាព ត្របែក	១០២	មណ្ឌលសុខភាព អន្សាង
៤០	មណ្ឌលសុខភាព ជំរំពួន	១០៣	មណ្ឌលសុខភាព រំលេច
៤១	មណ្ឌលសុខភាព ប្រាសាទ	១០៤	មណ្ឌលសុខភាព ញ៉ៅទី១
៤២	មណ្ឌលសុខភាព ច្រេស	១០៥	មណ្ឌលសុខភាព ញ៉ៅទី២
៤៣	មណ្ឌលសុខភាព ប្រធាតុ	១០៦	មណ្ឌលសុខភាព ព្រៃទី៣
៤៤	មណ្ឌលសុខភាព ក្រញូង	១០៧	មណ្ឌលសុខភាព ជ្រៃឃ្មុំ
៤៥	មណ្ឌលសុខភាព ជ្រៃកំពង់ត្របែក	១០៨	មណ្ឌលសុខភាព ព្រែកចង្ក្រាន
៤៦	មណ្ឌលសុខភាព ជ្រៃ	១០៩	មណ្ឌលសុខភាព ព្រៃដើមថ្មីង
៤៧	មណ្ឌលសុខភាព រក្សជ័យ	១១០	មណ្ឌលសុខភាព ព្រែកឆ្នាំង
៤៨	មណ្ឌលសុខភាព ដូនកឹង	១១១	មណ្ឌលសុខភាព ពោធិ៍ទី
៤៩	មណ្ឌលសុខភាព ពាមមន្ទារ	១១២	មណ្ឌលសុខភាព បូស្សីសាញ់
៥០	មណ្ឌលសុខភាព រាជរ	១១៣	មណ្ឌលសុខភាព ក្រាំងស្វាយ
៥១	មណ្ឌលសុខភាព ព្រែកអន្ទះ	១១៤	មណ្ឌលសុខភាព ចុងអំពិល
៥២	មណ្ឌលសុខភាព ដៃកំពក	១១៥	មណ្ឌលសុខភាព ត្នោត
៥៣	មណ្ឌលសុខភាព ទឹកថ្លា	១១៦	មណ្ឌលសុខភាព គោកគង់លិច
៥៤	មណ្ឌលសុខភាព ស្មោងជើង	១១៧	មណ្ឌលសុខភាព ភ្លៀងរាយ
៥៥	មណ្ឌលសុខភាព ជាច	១១៨	មណ្ឌលសុខភាព ថ្មពួន
៥៦	មណ្ឌលសុខភាព សេនាណដ៍ឧត្តម	១១៩	មណ្ឌលសុខភាព ព្រាល
៥៧	មណ្ឌលសុខភាព ថ្មរ	១២០	មណ្ឌលសុខភាព គោកគង់កើត
៥៨	មណ្ឌលសុខភាព បឹងដោល	១២១	មណ្ឌលសុខភាព កញ្ជ្រៀច
៥៩	មណ្ឌលសុខភាព បន្ទាយចក្រី	១២២	មណ្ឌលសុខភាព ព្រែកសំបូរ
៦០	មណ្ឌលសុខភាព ស្វាយអន្ទរ	១២៣	មណ្ឌលសុខភាព កំពង់ប្រាសាទ
៦១	មណ្ឌលសុខភាព ពោធិ៍រៀង	១២៤	មណ្ឌលសុខភាព ស្វាយភ្លោះ
៦២	មណ្ឌលសុខភាព ស្វាយជ្រុំ	១២៥	មណ្ឌលសុខភាព បូស្សីស្រុក
៦៣	មណ្ឌលសុខភាព ព្រែកជ្រៃ		
១៨. ខេត្តព្រះវិហារ			
មូលដ្ឋានសុខាភិបាលសាធារណៈ			
១	មន្ទីរពេទ្យបង្អែក ជាំក្សាន្ត	១៥	មណ្ឌលសុខភាព រវៀង
២	មន្ទីរពេទ្យបង្អែក ខេត្ត ១៦មករា	១៦	មណ្ឌលសុខភាព សែនជ័យ
៣	មណ្ឌលសុខភាព ឆែប	១៧	មណ្ឌលសុខភាព សែនតេជៈ
៤	មណ្ឌលសុខភាព បរិបូរណ៍	១៨	មណ្ឌលសុខភាព សែនរុងរឿង១
៥	មណ្ឌលសុខភាព ឈ្នួន	១៩	មណ្ឌលសុខភាព សែនរុងរឿង២
៦	មណ្ឌលសុខភាព តេជោបុស្សស្នួរ	២០	មណ្ឌលសុខភាព សែនរុងរឿង៣
៧	មណ្ឌលសុខភាព តេជោមរកត	២១	មណ្ឌលសុខភាព សែនរុងរឿង៤
៨	មណ្ឌលសុខភាព ចំរើន	២២	មណ្ឌលសុខភាព តាកឹង
៩	មណ្ឌលសុខភាព សម្តេចជាស៊ីម	២៣	មណ្ឌលសុខភាព កោះកេរ្តិ៍
១០	មណ្ឌលសុខភាព ប្រាថ័	២៤	មណ្ឌលសុខភាព ស្រអែម
១១	មណ្ឌលសុខភាព ពើក	២៥	មណ្ឌលសុខភាព ស្អាង
១២	មណ្ឌលសុខភាព ភ្នំដែក	២៦	មណ្ឌលសុខភាព ត្បែងមានជ័យ
១៣	មណ្ឌលសុខភាព ម្លូព្រៃ	២៧	មណ្ឌលសុខភាព កំពង់ស្រឡៅ
១៤	មណ្ឌលសុខភាព យាង	២៨	មណ្ឌលសុខភាព គូលែន

ល.រ	ឈ្មោះមូលដ្ឋានសុខាភិបាល	ល.រ	ឈ្មោះមូលដ្ឋានសុខាភិបាល
១៩. ខេត្តព្រះសីហនុ			
មូលដ្ឋានសុខាភិបាលសាធារណៈ			
១	មន្ទីរពេទ្យបង្អែក ខេត្តព្រះសីហនុ	៩	មណ្ឌលសុខភាព ទឹកល្អក់
២	មណ្ឌលសុខភាព អូរតាសេក	១០	មណ្ឌលសុខភាព ទួលទទឹង
៣	មណ្ឌលសុខភាព ស្ទឹងហាវ	១១	មណ្ឌលសុខភាព ព្រៃនប់
៤	មណ្ឌលសុខភាព សង្កាត់លេខ១	១២	មណ្ឌលសុខភាព ហ៊ុនសែន កែវផុស
៥	មណ្ឌលសុខភាព ក្រុងព្រះសីហនុ	១៣	មណ្ឌលសុខភាព រាម
៦	មណ្ឌលសុខភាព តក្កវិទ្យា	១៤	មណ្ឌលសុខភាព វាលពេជ្រ
៧	មណ្ឌលសុខភាព ជើងគោ	១៥	មណ្ឌលសុខភាព អូរខកញ្ជាហេង
៨	មណ្ឌលសុខភាព អណ្តូងថ្ម	១៦	មណ្ឌលសុខភាព អូរជ្រៅ
មូលដ្ឋានសុខាភិបាលឯកជន			
១	គ្លីនិកវ៉ាក់ក្រុងព្រះសីហនុ	២	មន្ទីរសម្រាកព្យាបាល កងកេង
២០. ខេត្តមណ្ឌលគិរី			
មូលដ្ឋានសុខាភិបាលសាធារណៈ			
១	មន្ទីរពេទ្យបង្អែក កោះព្រែក	៨	មណ្ឌលសុខភាព កែវសីមា
២	មន្ទីរពេទ្យបង្អែក មណ្ឌលគិរី	៩	មណ្ឌលសុខភាព អូរអាម
៣	មណ្ឌលសុខភាព ទួល	១០	មណ្ឌលសុខភាព អូររាំង
៤	មណ្ឌលសុខភាព ដាក់ដាំ	១១	មណ្ឌលសុខភាព សែនមនោរម្យ
៥	មណ្ឌលសុខភាព ពេជ្រដា	១២	មណ្ឌលសុខភាព ក្រង់តេះ
៦	មណ្ឌលសុខភាព ព្នៃជ្រៃ	១៣	មណ្ឌលសុខភាព មេម៉ង់
៧	មណ្ឌលសុខភាព កោះព្រែក		
២១. ខេត្តរតនគិរី			
មូលដ្ឋានសុខាភិបាលសាធារណៈ			
១	មន្ទីរពេទ្យបង្អែក ខេត្តរតនគិរី	១៧	មណ្ឌលសុខភាព អូរយ៉ាដាវ
២	មន្ទីរពេទ្យបង្អែក បរកែវ	១៨	មណ្ឌលសុខភាព អណ្តូងពេជ្រ
៣	មណ្ឌលសុខភាព កាចូន	១៩	មណ្ឌលសុខភាព ម៉ាលិក
៤	មណ្ឌលសុខភាព ល្បាំងមួយ	២០	មណ្ឌលសុខភាព ញ៉ាំង
៥	មណ្ឌលសុខភាព ត្រីន	២១	មណ្ឌលសុខភាព តាឡាវ
៦	មណ្ឌលសុខភាព ជំរុំបីស្រុក	២២	មណ្ឌលសុខភាព បរខាំ
៧	មណ្ឌលសុខភាព បានលុង	២៣	មណ្ឌលសុខភាព អណ្តូងមាស
៨	មណ្ឌលសុខភាព លំដាក់	២៤	មណ្ឌលសុខភាព លុងយុង
៩	មណ្ឌលសុខភាព តាវែង	២៥	មណ្ឌលសុខភាព កិចុង
១០	មណ្ឌលសុខភាព សាមគ្គី	២៦	មណ្ឌលសុខភាព សោមធំ
១១	មណ្ឌលសុខភាព កាចាញ	២៧	មណ្ឌលសុខភាព ស្រែអង្រែង
១២	មណ្ឌលសុខភាព វិះជ័យ	២៨	មណ្ឌលសុខភាព កោះពាក្យ
១៣	មណ្ឌលសុខភាព ប៊ូយ	២៩	មណ្ឌលសុខភាព ទីងចាក់
១៤	មណ្ឌលសុខភាព សេដា	៣០	មណ្ឌលសុខភាព អូរជុំ
១៥	មណ្ឌលសុខភាព ភ្នំកុក	៣១	មណ្ឌលសុខភាព កូនមុំ
១៦	មណ្ឌលសុខភាព រឿនសែ		
មូលដ្ឋានសុខាភិបាលឯកជន			
១	មន្ទីរសម្រាកព្យាបាល និងសម្ភពសុខបញ្ញា II		
២២. ខេត្តសៀមរាប			
មូលដ្ឋានសុខាភិបាលសាធារណៈ			
១	មន្ទីរពេទ្យបង្អែក អង្គរជុំ	៥០	មណ្ឌលសុខភាព សៀមរាប
២	មន្ទីរពេទ្យបង្អែក ពួក	៥១	មណ្ឌលសុខភាព បន្ទាយស្រី

ល.រ	ឈ្មោះមូលដ្ឋានសុខាភិបាល	ល.រ	ឈ្មោះមូលដ្ឋានសុខាភិបាល
៣	មន្ទីរពេទ្យបង្អែក ក្រឡាញ់	៥២	មណ្ឌលសុខភាព ខ្នាពោធិ៍
៤	មន្ទីរពេទ្យបង្អែក សូទ្រនិគម	៥៣	មណ្ឌលសុខភាព ទឹកវិល
៥	មន្ទីរពេទ្យបង្អែក ខេត្តសៀមរាប	៥៤	មណ្ឌលសុខភាព ប្រើយ័
៦	មណ្ឌលសុខភាព តាអាន	៥៥	មណ្ឌលសុខភាព កំពង់ឃ្នាំង
៧	មណ្ឌលសុខភាព ពង្រលើ	៥៦	មណ្ឌលសុខភាព ពង្រក្រោម
៨	មណ្ឌលសុខភាព អង្គរជុំ	៥៧	មណ្ឌលសុខភាព ពាក់ស្នែង
៩	មណ្ឌលសុខភាព នគរធំ	៥៨	មណ្ឌលសុខភាព ជីក្រែង
១០	មណ្ឌលសុខភាព មោង	៥៩	មណ្ឌលសុខភាព បណ្តែង
១១	មណ្ឌលសុខភាព កំពង់ក្តី	៦០	មណ្ឌលសុខភាព ព្រៃជ្រូក
១២	មណ្ឌលសុខភាព កំពង់ថ្កូវ	៦១	មណ្ឌលសុខភាព ពពេល
១៣	មណ្ឌលសុខភាព ខ្នាស់	៦២	មណ្ឌលសុខភាព អង្គរធំ
១៤	មណ្ឌលសុខភាព ក្រូចគរ	៦៣	មណ្ឌលសុខភាព មណ្ឌល១
១៥	មណ្ឌលសុខភាព យុនរាម	៦៤	មណ្ឌលសុខភាព ចារឈូក
១៦	មណ្ឌលសុខភាព ខ្វាវ	៦៥	មណ្ឌលសុខភាព យាង
១៧	មណ្ឌលសុខភាព គោល	៦៦	មណ្ឌលសុខភាព ក្របីរៀល
១៨	មណ្ឌលសុខភាព គោកដូង	៦៧	មណ្ឌលសុខភាព ស្រងែ
១៩	មណ្ឌលសុខភាព កណ្តែក	៦៨	មណ្ឌលសុខភាព បាគង
២០	មណ្ឌលសុខភាព គោកធ្លកលើ	៦៩	មណ្ឌលសុខភាព ស្វាយស
២១	មណ្ឌលសុខភាព ពោធិ៍មានជ័យ	៧០	មណ្ឌលសុខភាព ឫស្សីលក
២២	មណ្ឌលសុខភាព ស្រណាល	៧១	មណ្ឌលសុខភាព រុនតាងក
២៣	មណ្ឌលសុខភាព សង្វើយ	៧២	មណ្ឌលសុខភាព រើល
២៤	មណ្ឌលសុខភាព ចន្ទាសដៃ	៧៣	មណ្ឌលសុខភាព រោងគោ
២៥	មណ្ឌលសុខភាព សែនសុខ	៧៤	មណ្ឌលសុខភាព ត្រែល្អាយ
២៦	មណ្ឌលសុខភាព ស្ទឹងស្ពាន	៧៥	មណ្ឌលសុខភាព វ៉ារិន
២៧	មណ្ឌលសុខភាព ជប់តាត្រាវ	៧៦	មណ្ឌលសុខភាព សសរស្តុម្ភ
២៨	មណ្ឌលសុខភាព ស្វាយលើ	៧៧	មណ្ឌលសុខភាព ដូនសុខ
២៩	មណ្ឌលសុខភាព មានជ័យ	៧៨	មណ្ឌលសុខភាព រំចេក
៣០	មណ្ឌលសុខភាព ខ្នាត	៧៩	មណ្ឌលសុខភាព ស្នួល
៣១	មណ្ឌលសុខភាព ជ្រាវ	៨០	មណ្ឌលសុខភាព ស្ពានភ្នោត
៣២	មណ្ឌលសុខភាព កៀនសង្កែ	៨១	មណ្ឌលសុខភាព ត្រាំសសរ
៣៣	មណ្ឌលសុខភាព ស្រីស្នំ	៨២	មណ្ឌលសុខភាព ត្រែខ្វាវ
៣៤	មណ្ឌលសុខភាព ដានរុន	៨៣	មណ្ឌលសុខភាព ស្វាយចេក
៣៥	មណ្ឌលសុខភាព ប្រាសាទបាគង	៨៤	មណ្ឌលសុខភាព សំបូរ (ក្រុងសៀមរាប)
៣៦	មណ្ឌលសុខភាព ដំដែក	៨៥	មណ្ឌលសុខភាព សំបូរ (ស្រុកក្រឡាញ់)
៣៧	មណ្ឌលសុខភាព ដំណាក់ស្លាញ	៨៦	មណ្ឌលសុខភាព ក្រឡាញ់
៣៨	មណ្ឌលសុខភាព តាយ៉ែក	៨៧	មណ្ឌលសុខភាព សំរោង
៣៩	មណ្ឌលសុខភាព ត្បែង	៨៨	មណ្ឌលសុខភាព ត្រពាំងធំ
៤០	មណ្ឌលសុខភាព គោកចក	៨៩	មណ្ឌលសុខភាព ខ្នងភ្នំ
៤១	មណ្ឌលសុខភាព ចាន់ស	៩០	មណ្ឌលសុខភាព អន្លង់សំណរ
៤២	មណ្ឌលសុខភាព ល្វែងឫស្សី	៩១	មណ្ឌលសុខភាព ព្រះដាក់
៤៣	មណ្ឌលសុខភាព គោកធ្លកក្រោម	៩២	មណ្ឌលសុខភាព តាសោម
៤៤	មណ្ឌលសុខភាព នគរភាស	៩៣	មណ្ឌលសុខភាព សៀង ណាំ កំពង់ត្បូង
៤៥	មណ្ឌលសុខភាព ចុងឃ្លៀស	៩៤	មណ្ឌលសុខភាព កន្ទួត

ល.រ	ឈ្មោះមូលដ្ឋានសុខាភិបាល	ល.រ	ឈ្មោះមូលដ្ឋានសុខាភិបាល
៤៦	មណ្ឌលសុខភាព ពោធិ៍ទ្រោយ	៩៥	មណ្ឌលសុខភាព កន្ទ្រាំង
៤៧	មណ្ឌលសុខភាព ត្រីញី	៩៦	មណ្ឌលសុខភាព ល្វាក្រាំង
៤៨	មណ្ឌលសុខភាព អំពិល	៩៧	មណ្ឌលសុខភាព ដូនកែវ
៤៩	មណ្ឌលសុខភាព បត់	៩៨	មណ្ឌលសុខភាព សំរោងយា
មូលដ្ឋានសុខាភិបាលឯកជន			
១	មន្ទីរពេទ្យព្យាបាលនិងសម្ភពផ្សារក្រោម	៣	មន្ទីរពេទ្យព្យាបាល ខេមរអង្គរ២
២	គ្លីនិកម៉ារីស្តូបសៀមរាប		
២៣. ខេត្តស្ទឹងត្រែង			
មូលដ្ឋានសុខាភិបាលសាធារណៈ			
១	មន្ទីរពេទ្យបង្អែក ខេត្តស្ទឹងត្រែង	៩	មណ្ឌលសុខភាព ស្ទឹងត្រែង
២	មន្ទីរពេទ្យយោធាភូមិភាគទី១	១០	មណ្ឌលសុខភាព ស្រែក្រសាំង
៣	មណ្ឌលសុខភាព កោះព្រះ	១១	មណ្ឌលសុខភាព ស្រែគរ
៤	មណ្ឌលសុខភាព ស្រែពក	១២	មណ្ឌលសុខភាព ក្បាលរមាស
៥	មណ្ឌលសុខភាព ចំការលើ	១៣	មណ្ឌលសុខភាព កោះស្រឡាយ
៦	មណ្ឌលសុខភាព ថាឡបរិវាត់	១៤	មណ្ឌលសុខភាព សាមគ្គី
៧	មណ្ឌលសុខភាព កំភួន	១៥	មណ្ឌលសុខភាព ស្រែសំបូរ
៨	មណ្ឌលសុខភាព សៀមបាំង	១៦	មណ្ឌលសុខភាព ព្រះវិហារ
២៤. ខេត្តស្វាយរៀង			
មូលដ្ឋានសុខាភិបាលសាធារណៈ			
១	មន្ទីរពេទ្យបង្អែក ជីភូ	២៨	មណ្ឌលសុខភាព បុសមន
២	មន្ទីរពេទ្យបង្អែក សាមគ្គីរដ្ឋល	២៩	មណ្ឌលសុខភាព កណ្តៀងរាយ
៣	មន្ទីរពេទ្យបង្អែក ស្វាយទាប	៣០	មណ្ឌលសុខភាព មេសរថ្ងក
៤	មន្ទីរពេទ្យបង្អែក ស្វាយជ្រំ	៣១	មណ្ឌលសុខភាព ត្នោត
៥	មន្ទីរពេទ្យបង្អែក រមាសហែក	៣២	មណ្ឌលសុខភាព ព្រៃគគីរ
៦	មន្ទីរពេទ្យបង្អែក ខេត្តស្វាយរៀង	៣៣	មណ្ឌលសុខភាព សំឡីស្វាយតាយាន
៧	មណ្ឌលសុខភាព ចក	៣៤	មណ្ឌលសុខភាព សំយ៉ាង
៨	មណ្ឌលសុខភាព ចន្ទី	៣៥	មណ្ឌលសុខភាព គ្រួស
៩	មណ្ឌលសុខភាព ស្វាយអង្គ	៣៦	មណ្ឌលសុខភាព ម្រាម
១០	មណ្ឌលសុខភាព តាសួស	៣៧	មណ្ឌលសុខភាព ស្វាយយា
១១	មណ្ឌលសុខភាព ជីកដី	៣៨	មណ្ឌលសុខភាព ជ្រៃធំ
១២	មណ្ឌលសុខភាព ព្រៃអង្គុញ	៣៩	មណ្ឌលសុខភាព ស្វាយរៀង
១៣	មណ្ឌលសុខភាព ដូង	៤០	មណ្ឌលសុខភាព ស្វាយធំ
១៤	មណ្ឌលសុខភាព ទួលស្តី	៤១	មណ្ឌលសុខភាព ញរ
១៥	មណ្ឌលសុខភាព ដូនស	៤២	មណ្ឌលសុខភាព ព្រះពន្លា
១៦	មណ្ឌលសុខភាព កំពង់ត្រាច	៤៣	មណ្ឌលសុខភាព អំពិល
១៧	មណ្ឌលសុខភាព បារិត	៤៤	មណ្ឌលសុខភាព ស្វាយជ្រំ
១៨	មណ្ឌលសុខភាព ចំឡង	៤៥	មណ្ឌលសុខភាពសំបូរ
១៩	មណ្ឌលសុខភាព បាសាក់	៤៦	មណ្ឌលសុខភាព មិត្តភាពកម្ពុជា-កូរ៉េលើទាល
២០	មណ្ឌលសុខភាព ម៉ែនសំអន ត្រពាំងស្តៅ	៤៧	មណ្ឌលសុខភាព សំឡី
២១	មណ្ឌលសុខភាព អង្គប្រស្រែ	៤៨	មណ្ឌលសុខភាព គគីរសោម
២២	មណ្ឌលសុខភាព ពពែត	៤៩	មណ្ឌលសុខភាព គគីរ
២៣	មណ្ឌលសុខភាព សង្ឃីរ	៥០	មណ្ឌលសុខភាព ស្វាយរំពារ
២៤	មណ្ឌលសុខភាព ចេក	៥១	មណ្ឌលសុខភាព មុខដា

ល.រ	ឈ្មោះមូលដ្ឋានសុខាភិបាល	ល.រ	ឈ្មោះមូលដ្ឋានសុខាភិបាល
២៥	មណ្ឌលសុខភាព ពងទឹក	៥២	មណ្ឌលសុខភាព ក្រសាំង
២៦	មណ្ឌលសុខភាព ក្រាលគោ	៥៣	មណ្ឌលសុខភាព ថ្នាធ្នង់
២៧	មណ្ឌលសុខភាព ច្រេស	៥៤	មណ្ឌលសុខភាព ខ្សែត្រ
មូលដ្ឋានសុខាភិបាលឯកជន			
១	គ្លីនិកម៉ាវីស្តូបស្វាយរៀង	៣	មន្ទីរសម្រាកព្យាបាលសោភ័ណអូរ៉ាំង
២	មន្ទីរសម្រាកព្យាបាលពន្លឺបូព៌ា	៤	មន្ទីរសម្រាកព្យាបាលជាសុខភាព២
២៥. ខេត្តឧត្តរមានជ័យ			
មូលដ្ឋានសុខាភិបាលសាធារណៈ			
១	មន្ទីរពេទ្យបង្អែក អន្លង់វែង	២១	មណ្ឌលសុខភាព ទំនប់ដាច់
២	មន្ទីរពេទ្យបង្អែក ខេត្តឧត្តរមានជ័យ	២២	មណ្ឌលសុខភាព បន្ទាយរាក់
៣	មណ្ឌលសុខភាព អូរស្មាច់	២៣	មណ្ឌលសុខភាព បុស្សស្បូវ
៤	មណ្ឌលសុខភាព កូនក្រៀល	២៤	មណ្ឌលសុខភាព បេង
៥	មណ្ឌលសុខភាព គោកខ្ពស់	២៥	មណ្ឌលសុខភាព ពង្រ
៦	មណ្ឌលសុខភាព គោកត្បូក	២៦	មណ្ឌលសុខភាព ផ្កាវ
៧	មណ្ឌលសុខភាព គោកមន	២៧	មណ្ឌលសុខភាព ពពេលសែនជ័យ
៨	មណ្ឌលសុខភាព ចុងកាល់	២៨	មណ្ឌលសុខភាព ប្រាសាទក្រហមសែនជ័យ
៩	មណ្ឌលសុខភាព ក្រសាំង	២៩	មណ្ឌលសុខភាព រំដួលសែនជ័យ
១០	មណ្ឌលសុខភាព គោកមនសែនជ័យ	៣០	មណ្ឌលសុខភាព លូក
១១	មណ្ឌលសុខភាព អំពិលសែនជ័យ	៣១	មណ្ឌលសុខភាព សែនមនោរម្យ១និង២
១២	មណ្ឌលសុខភាព សំរោង	៣២	មណ្ឌលសុខភាព ស្រះកែវ
១៣	មណ្ឌលសុខភាព តាម៉ាន់សែនជ័យ	៣៣	មណ្ឌលសុខភាព សំរោងសែនជ័យ
១៤	មណ្ឌលសុខភាព ត្រពាំងប្រាសាទ	៣៤	មណ្ឌលសុខភាព ហាលៀមសែនជ័យ
១៥	មណ្ឌលសុខភាព ត្រពាំងម្លូមសែនជ័យ	៣៥	មណ្ឌលសុខភាព ដូនកែន
១៦	មណ្ឌលសុខភាព រំចេក	៣៦	មណ្ឌលសុខភាព អន្លង់វែង
១៧	មណ្ឌលសុខភាព តេជោថ្មដួន	៣៧	មណ្ឌលសុខភាព អំពិល
១៨	មណ្ឌលសុខភាព ត្រពាំងប្រឹយ័	៣៨	មណ្ឌលសុខភាព វល្លិយាវ
១៩	មណ្ឌលសុខភាព ត្រពាំងតាវ	៣៩	មណ្ឌលសុខភាព អូរក្រូច
២០	មណ្ឌលសុខភាព ទួលស្វាយសែនជ័យ		

៦.៦.២. មូលដ្ឋានសុខាភិបាលចុះកិច្ចព្រមព្រៀងជាមួយបេឡាជាតិសន្តិសុខសង្គមផ្នែកហានិភ័យការងារ

ល.រ	ឈ្មោះមូលដ្ឋានសុខាភិបាល	ល.រ	ឈ្មោះមូលដ្ឋានសុខាភិបាល
១. រាជធានីភ្នំពេញ			
មូលដ្ឋានសុខាភិបាលសាធារណៈ			
១	មជ្ឈមណ្ឌលជាតិគាំពារមាតា និងទារក	១៦	មណ្ឌលសុខភាព រលួស
២	មន្ទីរពេទ្យកាល់ម៉ែត	១៧	មណ្ឌលសុខភាព សាក់សំពៅ
៣	មន្ទីរពេទ្យព្រះកុសុមៈ	១៨	មណ្ឌលសុខភាព សាមគ្គី
៤	មន្ទីរពេទ្យព្រះអង្គឌួង	១៩	មណ្ឌលសុខភាព ស្ទឹងមានជ័យ
៥	មន្ទីរពេទ្យមិត្តភាពខ្មែរ-សូវៀត	២០	មណ្ឌលសុខភាព ស្នោ
៦	មន្ទីរពេទ្យកុមារជាតិ	២១	មណ្ឌលសុខភាព ពញាពន់
៧	មន្ទីរពេទ្យបង្អែក ព្រែកព្នៅ	២២	មណ្ឌលសុខភាព គីឡូម៉ែត្រលេខ៩
៨	មន្ទីរពេទ្យបង្អែក ចតុមុខ	២៣	មណ្ឌលសុខភាព គីឡូម៉ែត្រលេខ៦
៩	មន្ទីរពេទ្យបង្អែក ដង្កោ	២៤	មណ្ឌលសុខភាព គោករកា
១០	មន្ទីរពេទ្យបង្អែក ពោធិ៍ចិនតុង	២៥	មណ្ឌលសុខភាព ឃ្នូញ
១១	មន្ទីរពេទ្យបង្អែក មានជ័យ	២៦	មណ្ឌលសុខភាព ជួនពេញ
១២	មន្ទីរពេទ្យបង្អែក មិត្តភាពកម្ពុជា-ចិនសែនសុខ	២៧	មណ្ឌលសុខភាព ទឹកថ្លា
១៣	មន្ទីរពេទ្យបង្អែក រាជធានីភ្នំពេញ	២៨	មណ្ឌលសុខភាព ទួលគោក
១៤	មន្ទីរពេទ្យបង្អែក សម្តេចឪ	២៩	មណ្ឌលសុខភាព ព្រែកឯង
១៥	មន្ទីរពេទ្យ ១៦ ឧសភា		
មូលដ្ឋានសុខាភិបាលឯកជន			
១	មន្ទីរពេទ្យសកលវិទ្យាល័យអន្តរជាតិសែនសុខ	២១	មន្ទីរសម្រាកព្យាបាល សុភ័ក្ត្រវិសាល
២	មន្ទីរពេទ្យព្យាបាល និងសម្ភពសុខលាភមេត្រី១	២២	មន្ទីរសម្រាកព្យាបាល សែនមនោរម្យ
៣	មន្ទីរពេទ្យព្យាបាល ប្រជាប្រិយ	២៣	មន្ទីរសម្រាកព្យាបាល ហ៊ាង មុនីរុត្តិ១៧
៤	មន្ទីរពេទ្យព្យាបាល រតនៈមានជ័យ	២៤	មន្ទីរសម្រាកព្យាបាលនិងសម្ភពសុវណ្ណរ៉ា
៥	មន្ទីរពេទ្យព្យាបាល សុខ ហោង	២៥	មន្ទីរសម្រាកព្យាបាលប្រជាប្រិយ៣៧១
៦	មន្ទីរពេទ្យព្យាបាល សុខសាន្ត	២៦	មន្ទីរសម្រាកព្យាបាលម៉ូត្រា
៧	មន្ទីរពេទ្យព្យាបាល សុវណ្ណរ៉ាII	២៧	មន្ទីរសំរាកព្យាបាល ហែលស័
៨	មន្ទីរពេទ្យព្យាបាលប្រជាប្រិយទួលពង្រ	២៨	មន្ទីរសំរាកព្យាបាល និង សម្ភព ចំប៉ីស
៩	មន្ទីរពេទ្យព្យាបាល សុខកែវ	២៩	មន្ទីរសំរាកព្យាបាល និងសម្ភព សុខភាពគ្រួសារ
១០	មន្ទីរសម្រាកព្យាបាល និង សម្ភព កណ្តិកា	៣០	មន្ទីរសំរាកព្យាបាល និងសម្ភពរស្មីសុខភាពថ្មី
១១	មន្ទីរសម្រាកព្យាបាល និង សម្ភព លីណា	៣១	មន្ទីរសំរាកព្យាបាល និងសម្ភពសាមគ្គីសែនជ័យ
១២	មន្ទីរសម្រាកព្យាបាល និង សម្ភព សុវត្តិភាពចោមចៅ	៣២	មន្ទីរសំរាកព្យាបាលសុខភាពយើងអង្គតាម៉ុញ
១៣	មន្ទីរសម្រាកព្យាបាល និង សម្ភពបៃតង	៣៣	មន្ទីរសម្រាកព្យាបាល ហ៊ាង មុនីរុត្តិ
១៤	មន្ទីរសម្រាកព្យាបាល និងសម្ភពក្រាំងពង្រ	៣៤	មន្ទីរសម្រាកព្យាបាល និង សម្ភពបូរិន
១៥	មន្ទីរសម្រាកព្យាបាល និងសម្ភពមាតាអូរឌីម	៣៥	មន្ទីរសម្រាកព្យាបាលមូលមិត្ត
១៦	មន្ទីរសម្រាកព្យាបាល និងសម្ភពសុខលាភមេត្រី២	៣៦	មន្ទីរសម្រាកព្យាបាលសុខាទំនប់ថ្មី
១៧	មន្ទីរសម្រាកព្យាបាល និងសម្ភពសុខលាភមេត្រី៤	៣៧	មន្ទីរសំរាកព្យាបាល និងសម្ភពសុខាកំបូល
១៨	មន្ទីរសម្រាកព្យាបាល ជាសុខភាពភ្នំពេញ	៣៨	មន្ទីរសម្រាកព្យាបាល និង សម្ភពយូនិក
១៩	មន្ទីរសម្រាកព្យាបាល វឌ្ឍនៈមេត្រី	៣៩	មន្ទីរសម្រាកព្យាបាល និងសម្ភពសុខដុមរម្យនា
២០	មន្ទីរសម្រាកព្យាបាល សុភមង្គល	៤០	មន្ទីរសម្រាកព្យាបាល និងសម្ភពអេច ស៊ី ស៊ី
២. ខេត្តកណ្តាល			
មូលដ្ឋានសុខាភិបាលសាធារណៈ			
១	មន្ទីរពេទ្យបង្អែក កណ្តាលស្ទឹង	៤០	មន្ទីរសម្រាកព្យាបាល និងសម្ភពអេច ស៊ី ស៊ី
២	មន្ទីរពេទ្យបង្អែក កៀនស្វាយ	១៧	មណ្ឌលសុខភាព ដំណាក់អំពិល

ល.រ	ឈ្មោះមូលដ្ឋានសុខាភិបាល	ល.រ	ឈ្មោះមូលដ្ឋានសុខាភិបាល
៣	មន្ទីរពេទ្យបង្អែក ខ្សាច់កណ្តាល	១៨	មណ្ឌលសុខភាព បែកចាន
៤	មន្ទីរពេទ្យបង្អែក លើកដែក	១៩	មណ្ឌលសុខភាព គគីរធំ
៥	មន្ទីរពេទ្យបង្អែក ល្វាងម	២០	មណ្ឌលសុខភាព ជ័យធំ
៦	មន្ទីរពេទ្យបង្អែក ស្អាង	២១	មណ្ឌលសុខភាព ជីតដូ
៧	មន្ទីរពេទ្យបង្អែក កោះធំ	២២	មណ្ឌលសុខភាព បន្ទាយដែក
៨	មន្ទីរពេទ្យបង្អែក ប៉ុនរ៉ានីហ៊ុនសែនរកាកោង	២៣	មណ្ឌលសុខភាព ព្រែកល្វែង
៩	មន្ទីរពេទ្យបង្អែក ពញាឮ	២៤	មណ្ឌលសុខភាព ព្រែកហូរ
១០	មន្ទីរពេទ្យបង្អែក ជ័យជំនះ	២៥	មណ្ឌលសុខភាព ព្រែកអញ្ចាញ
១១	មន្ទីរពេទ្យបង្អែក អង្គស្នួល	២៦	មណ្ឌលសុខភាព វិហារស្នួល
១២	មណ្ឌលសុខភាព គេដោសែនវិហារស្នួល	២៧	មណ្ឌលសុខភាព សៀមរាប
១៣	មណ្ឌលសុខភាព ស្វាយរៀត	២៨	មណ្ឌលសុខភាព សំរោងធំ
១៤	មណ្ឌលសុខភាព ក្រាំងម្នាក់	២៩	មណ្ឌលសុខភាព អំពៅព្រៃ
១៥	មណ្ឌលសុខភាពព្រែកក្មេង		
មូលដ្ឋានសុខាភិបាលឯកជន			
១	មន្ទីរសម្រាកព្យាបាល ផ្តល់ទទឹង	៦	មន្ទីរសម្រាកព្យាបាល និងសម្ភពចតុមុខ
២	មន្ទីរសំរាកព្យាបាល សុខមង្គល	៧	មន្ទីរសម្រាកព្យាបាល សៀមរាបកន្ទួត
៣	មន្ទីរពេទ្យព្យាបាល សុខលាភមេត្រី៣	៨	មន្ទីរពេទ្យព្យាបាល និងសម្ភពសុខាបែកចាន
៤	មន្ទីរសម្រាកព្យាបាល ទេពមង្គល	៩	មន្ទីរសម្រាកព្យាបាល និងសម្ភព សុខ ម៉េង
៥	មន្ទីរពេទ្យកម្ពុជា-គុយវ៉ែត	១០	មន្ទីរសម្រាកព្យាបាល និងសម្ភពម៉ាន់នីសា
៣. ខេត្តកែប			
មូលដ្ឋានសុខាភិបាលសាធារណៈ			
១	មន្ទីរពេទ្យបង្អែក ខេត្តកែប		
មូលដ្ឋានសុខាភិបាលឯកជន			
១	មន្ទីរសម្រាកព្យាបាល និងសម្ភព សុខុមាលកែប		
៤. ខេត្តកោះកុង			
មូលដ្ឋានសុខាភិបាលសាធារណៈ			
១	មន្ទីរពេទ្យបង្អែក ខេត្តកោះកុង	២	មន្ទីរពេទ្យបង្អែក ស្រែអំបិល
មូលដ្ឋានសុខាភិបាលឯកជន			
១	មន្ទីរសម្រាកព្យាបាលនិងសម្ភពកោះកុង		
៥. ខេត្តក្រចេះ			
មូលដ្ឋានសុខាភិបាលសាធារណៈ			
១	មន្ទីរពេទ្យបង្អែក ឆ្លូង	៩	មណ្ឌលសុខភាពកំពង់គរ
២	មន្ទីរពេទ្យបង្អែក ខេត្តក្រចេះ	១០	មណ្ឌលសុខភាពត្រពាំងសែនជ័យ
៣	មន្ទីរពេទ្យបង្អែក ស្នួល	១១	មណ្ឌលសុខភាព រលួស
៤	មន្ទីរពេទ្យបង្អែក ព្រែកប្រសព្វ	១២	មណ្ឌលសុខភាពស្រែជិះ
៥	មន្ទីរពេទ្យបង្អែក សំបូរ	១៣	មណ្ឌលសុខភាពក្បាលដំរី
៦	មណ្ឌលសុខភាពគោលាប	១៤	មណ្ឌលសុខភាពថ្មអណ្តើក
៧	មណ្ឌលសុខភាពសំបុក	១៥	មណ្ឌលសុខភាពវឌ្ឍនៈ
៨	មណ្ឌលសុខភាពព្រែកសាម៉ាន់		

ល.រ	ឈ្មោះមូលដ្ឋានសុខាភិបាល	ល.រ	ឈ្មោះមូលដ្ឋានសុខាភិបាល
៦. ខេត្តកំពង់ចាម			
មូលដ្ឋានសុខាភិបាលសាធារណៈ			
១	មន្ទីរពេទ្យបង្អែក ស្រីសន្ធរ	៧	មន្ទីរពេទ្យបង្អែក ព្រៃឈរ
២	មន្ទីរពេទ្យបង្អែក កោះសុទិន	៨	មន្ទីរពេទ្យបង្អែក កងមាស
៣	មន្ទីរពេទ្យបង្អែក ខេត្តកំពង់ចាម	៩	មន្ទីរពេទ្យបង្អែក បាធាយ
៤	មន្ទីរពេទ្យបង្អែក ជើងព្រៃ	១០	មណ្ឌលសុខភាព តាំងក្រសាំង
៥	មន្ទីរពេទ្យបង្អែក ហ៊ុនសែនស្ទឹងត្រង់	១១	មណ្ឌលសុខភាព ស្ទឹងជ័យ
៦	មន្ទីរពេទ្យបង្អែក ចំការលើ	១២	មណ្ឌលសុខភាព ច្បារអំពៅ
មូលដ្ឋានសុខាភិបាលឯកជន			
១	មន្ទីរពេទ្យព្យាបាល និងសម្ភពសុវណ្ណរ៉ា ៣		
៧. ខេត្តកំពង់ឆ្នាំង			
មូលដ្ឋានសុខាភិបាលសាធារណៈ			
១	មន្ទីរពេទ្យបង្អែក កំពង់ត្រឡាច	៥	មណ្ឌលសុខភាព ច្រេស
២	មន្ទីរពេទ្យបង្អែក ខេត្តកំពង់ឆ្នាំង	៦	មណ្ឌលសុខភាព ស្វាយជុក
៣	មន្ទីរពេទ្យបង្អែក បរិបូណ៌	៧	មណ្ឌលសុខភាព ព្រៃខ្មែរ
៤	មណ្ឌលសុខភាព កំពង់ត្រឡាចលើ	៨	មណ្ឌលសុខភាព អំពិលទឹក
មូលដ្ឋានសុខាភិបាលឯកជន			
១	មន្ទីរសម្រាកព្យាបាល តែ វណ្ណា	២	មន្ទីរសម្រាកព្យាបាល និង សម្ភព មាតារីករាយ
៨. ខេត្តកំពង់ចំរើ			
មូលដ្ឋានសុខាភិបាលសាធារណៈ			
១	មន្ទីរពេទ្យបង្អែក ស្ទឹង	៦	មណ្ឌលសុខភាព ពពក
២	មន្ទីរពេទ្យបង្អែក ខេត្តកំពង់ចំរើ	៧	មណ្ឌលសុខភាព សាលារិស័យ
៣	មន្ទីរពេទ្យបង្អែក បារាយណ៍-សន្ទុក	៨	មណ្ឌលសុខភាព តាំងក្រសាំង
៤	មណ្ឌលសុខភាពទំរើង	៩	មណ្ឌលសុខភាព គគីរធំ
៥	មណ្ឌលសុខភាព សំបូរ		
៩. ខេត្តកំពង់ស្ពឺ			
មូលដ្ឋានសុខាភិបាលសាធារណៈ			
១	មន្ទីរពេទ្យបង្អែក ឧដុង្គ	៦	មណ្ឌលសុខភាពត្រាចទង
២	មន្ទីរពេទ្យបង្អែក ត្រពាំងក្រឡឹង	៧	មណ្ឌលសុខភាព វាលអង្គពពេល
៣	មន្ទីរពេទ្យបង្អែក គងពិសី	៨	មណ្ឌលសុខភាព ព្រៃញាតិ
៤	មន្ទីរពេទ្យបង្អែក ខេត្តកំពង់ស្ពឺ	៩	មណ្ឌលសុខភាព ស្រង់
៥	មណ្ឌលសុខភាព ពោធិ៍ចំរើន	១០	មណ្ឌលសុខភាព វាំងព្រះស្រែ
មូលដ្ឋានសុខាភិបាលឯកជន			
១	មន្ទីរសម្រាកព្យាបាលទេពប្រសិទ្ធ	៤	មន្ទីរសម្រាកព្យាបាល ផេង សុភ័ក្ត្រា
២	មន្ទីរសម្រាកព្យាបាល ជា សុខលីម	៥	មន្ទីរសម្រាកព្យាបាល និង សម្ភព មុន្នីនាថ
៣	មន្ទីរសម្រាកព្យាបាលមូលមិត្តដើមរកា	៦	មន្ទីរសម្រាកព្យាបាល សុខណាកំពង់ស្ពឺ
១០. ខេត្តកំពត			
មូលដ្ឋានសុខាភិបាលសាធារណៈ			
១	មន្ទីរពេទ្យបង្អែក ឈូក	៥	មន្ទីរពេទ្យបង្អែក ប៊ុនរ៉ានី ហ៊ុនសែនកោះស្នា
២	មន្ទីរពេទ្យបង្អែក អង្គរជ័យ	៦	មណ្ឌលសុខភាព ត្រពាំងរាំង

ល.រ	ឈ្មោះមូលដ្ឋានសុខាភិបាល	ល.រ	ឈ្មោះមូលដ្ឋានសុខាភិបាល
៣	មន្ទីរពេទ្យបង្អែក ខេត្តកំពត	៧	មណ្ឌលសុខភាព សំឡាញ
៤	មន្ទីរពេទ្យបង្អែក កំពង់ត្រាច	៨	មណ្ឌលសុខភាព ឫស្សីស្រុកខាងកើត
១១. ខេត្តតាកែវ			
មូលដ្ឋានសុខាភិបាលសាធារណៈ			
១	មន្ទីរពេទ្យបង្អែក កោះអណ្តែត	៨	មណ្ឌលសុខភាព ក្រាំងលាវ
២	មន្ទីរពេទ្យបង្អែក បាទី	៩	មណ្ឌលសុខភាព ឧត្តមស្វរិយា
៣	មន្ទីរពេទ្យបង្អែក អង្គរបូរី	១០	មណ្ឌលសុខភាព ត្រាំខ្នារ
៤	មន្ទីរពេទ្យបង្អែក គិរីវង់	១១	មណ្ឌលសុខភាព ប្រាំបីមុំ
៥	មន្ទីរពេទ្យបង្អែក ព្រែកហ្សាស	១២	មណ្ឌលសុខភាព អង្គរកា
៦	មន្ទីរពេទ្យបង្អែក ខេត្តតាកែវ	១៣	មណ្ឌលសុខភាព កុមាររាជា
៧	មន្ទីរពេទ្យបង្អែក អង្គរកា	១៤	មណ្ឌលសុខភាពចំប៉ី
មូលដ្ឋានសុខាភិបាលឯកជន			
១	មន្ទីរសម្រាកព្យាបាល សោម វ៉ា លាយបូរ	៣	មន្ទីរពេទ្យភ្នែកខេត្តតាកែវ
២	មន្ទីរសម្រាកព្យាបាល សុខាបាទី	៤	មន្ទីរសម្រាកព្យាបាល និងសម្ភពប្រាសាទ២
១២. ខេត្តត្បូងឃ្មុំ			
មូលដ្ឋានសុខាភិបាលសាធារណៈ			
១	មន្ទីរពេទ្យបង្អែក ពញាក្រែក	៧	មន្ទីរពេទ្យបង្អែក អូររាំងឌី
២	មន្ទីរពេទ្យបង្អែក តំបែរ	៨	មណ្ឌលសុខភាព ស្វង ២
៣	មន្ទីរពេទ្យបង្អែក មេមត់	៩	មណ្ឌលសុខភាព មៀន
៤	មន្ទីរពេទ្យមិត្តភាពកម្ពុជា-ចិន ត្បូងឃ្មុំ	១០	មណ្ឌលសុខភាព ប៊ុស១
៥	មន្ទីរពេទ្យបង្អែក ក្រូចឆ្មារ	១១	មណ្ឌលសុខភាព កោះពីរ
៦	មន្ទីរពេទ្យបង្អែក ខេត្តត្បូងឃ្មុំ		
មូលដ្ឋានសុខាភិបាលឯកជន			
១	មន្ទីរសម្រាកព្យាបាល និង សម្ភព សុខ សំណាង	២	មន្ទីរសម្រាកព្យាបាល និង សម្ភពទេពនិម្មិត
១៣. ខេត្តបន្ទាយមានជ័យ			
មូលដ្ឋានសុខាភិបាលសាធារណៈ			
១	មន្ទីរពេទ្យបង្អែក ភ្នំស្រុក	៨	មន្ទីរពេទ្យបង្អែក ព្រះនេត្រព្រះ
២	មន្ទីរពេទ្យបង្អែក ថ្មពួក	៩	មន្ទីរពេទ្យបង្អែក ស្វាយចេក
៣	មន្ទីរពេទ្យបង្អែក ប៉ោយប៉ែត	១០	មណ្ឌលសុខភាព រលួស
៤	មន្ទីរពេទ្យបង្អែក ខេត្ត មិត្តភាពកម្ពុជា-ជប៉ុនមង្គលបូរី	១១	មណ្ឌលសុខភាព ទឹកថ្លា
៥	មន្ទីរពេទ្យបង្អែក សិរីសោភ័ណ្ណ	១២	មណ្ឌលសុខភាព ពន្លៃ២
៦	មន្ទីរពេទ្យបង្អែក អូរជ្រៅ	១៣	មណ្ឌលសុខភាព ចង្កា
៧	មន្ទីរពេទ្យបង្អែក ម៉ាឡៃសន្តិភាព		
មូលដ្ឋានសុខាភិបាលឯកជន			
១	មន្ទីរសំរាកព្យាបាល និងសម្ភព ឌីកទ័នណា	២	មន្ទីរសម្រាកព្យាបាលអគារថ្មី
១៤. ខេត្តប៉ៃលិន			
មូលដ្ឋានសុខាភិបាលសាធារណៈ			
១	មន្ទីរពេទ្យបង្អែក ខេត្តប៉ៃលិន		
១៥. ខេត្តបាត់ដំបង			
មូលដ្ឋានសុខាភិបាលសាធារណៈ			
១	មន្ទីរពេទ្យបង្អែក បដេល	៩	មណ្ឌលសុខភាព កន្ទី ១
២	មន្ទីរពេទ្យបង្អែក ខេត្តបាត់ដំបង	១០	មណ្ឌលសុខភាព លើទាល

ល.រ	ឈ្មោះមូលដ្ឋានសុខាភិបាល	ល.រ	ឈ្មោះមូលដ្ឋានសុខាភិបាល
៣	មន្ទីរពេទ្យបង្អែក ថ្មគោល	១១	មណ្ឌលសុខភាព ត្រាង
៤	មន្ទីរពេទ្យបង្អែក មោងឫស្សី	១២	មណ្ឌលសុខភាព បាសាក់
៥	មន្ទីរពេទ្យបង្អែក រកា	១៣	មណ្ឌលសុខភាព មានជ័យ
៦	មន្ទីរពេទ្យបង្អែក សំពៅលូន	១៤	មណ្ឌលសុខភាព រស្មីសង្ហា
៧	មន្ទីរពេទ្យបង្អែក ឯកភ្នំ	១៥	មណ្ឌលសុខភាព ស ខេង កំពង់ព្វយ
៨	មណ្ឌលសុខភាព ស្តៅ		
១៦. ខេត្តពោធិ៍សាត់			
មូលដ្ឋានសុខាភិបាលសាធារណៈ			
១	មន្ទីរពេទ្យបង្អែក ខេត្តពោធិ៍សាត់	៤	មន្ទីរពេទ្យបង្អែក បាកាន
២	មន្ទីរពេទ្យបង្អែក ក្រគរ	៥	មណ្ឌលសុខភាព ឈើគុំ
៣	មន្ទីរពេទ្យបង្អែក ភ្នំក្រវាញ	៦	មណ្ឌលសុខភាព ស្នាមព្រះ
១៧. ខេត្តព្រៃវែង			
មូលដ្ឋានសុខាភិបាលសាធារណៈ			
១	មន្ទីរពេទ្យបង្អែក ស៊ីធរកណ្តាល	១២	មន្ទីរពេទ្យបង្អែក ពារាំង
២	មន្ទីរពេទ្យបង្អែក កព្រៀត	១៣	មណ្ឌលសុខភាព កោះរកា
៣	មន្ទីរពេទ្យបង្អែក ពាមជរ	១៤	មណ្ឌលសុខភាព កោះចេក
៤	មន្ទីរពេទ្យបង្អែក អ្នកលៀង	១៥	មណ្ឌលសុខភាព កោះសំពៅ
៥	មន្ទីរពេទ្យបង្អែក ព្រះស្តេច	១៦	មណ្ឌលសុខភាព ព្រែកក្របៅ
៦	មន្ទីរពេទ្យបង្អែក កំបាយមារ	១៧	មណ្ឌលសុខភាព តាកោ
៧	មន្ទីរពេទ្យបង្អែក បាភ្នំ	១៨	មណ្ឌលសុខភាព ពាមមន្ទារ
៨	មន្ទីរពេទ្យបង្អែក ស្វាយអន្ទរ	១៩	មណ្ឌលសុខភាព ដាច
៩	មន្ទីរពេទ្យបង្អែក មេសាង	២០	មណ្ឌលសុខភាព រាប
១០	មន្ទីរពេទ្យបង្អែក កំពង់ត្របែក	២១	មណ្ឌលសុខភាព ឫស្សីសាញ់
១១	មន្ទីរពេទ្យបង្អែក ខេត្តព្រៃវែង	២២	មណ្ឌលសុខភាព ក្រាំង ស្វាយ
១៨. ខេត្តព្រះវិហារ			
មូលដ្ឋានសុខាភិបាលសាធារណៈ			
១	មន្ទីរពេទ្យបង្អែក ជាំក្បាន្ត	៣	មណ្ឌលសុខភាព ភ្នំដែក
២	មន្ទីរពេទ្យបង្អែក ខេត្ត ១៦មករា	៤	មណ្ឌលសុខភាព ស្រងែម
១៩. ខេត្តព្រះសីហនុ			
មូលដ្ឋានសុខាភិបាលសាធារណៈ			
១	មន្ទីរពេទ្យបង្អែក ខេត្តព្រះសីហនុ	៣	មណ្ឌលសុខភាព រាម
២	មណ្ឌលសុខភាព វាលវេញ		
មូលដ្ឋានសុខាភិបាលឯកជន			
១	មន្ទីរសម្រាកព្យាបាល កងកេង	២	មន្ទីរសម្រាកព្យាបាល សេតេ
២០. ខេត្តមណ្ឌលគិរី			
មូលដ្ឋានសុខាភិបាលសាធារណៈ			
១	មន្ទីរពេទ្យបង្អែក កោះញែក	៣	មណ្ឌលសុខភាព កែវសីមា
២	មន្ទីរពេទ្យបង្អែក មណ្ឌលគិរី	៤	មណ្ឌលសុខភាព អូរអាម
២១. ខេត្តរតនគិរី			
មូលដ្ឋានសុខាភិបាលសាធារណៈ			
១	មន្ទីរពេទ្យបង្អែក ខេត្តរតនៈគិរី	៦	មណ្ឌលសុខភាព កោះពាក្យ
២	មន្ទីរពេទ្យបង្អែក បរកែវ	៧	មណ្ឌលសុខភាព ទីងចាក់
៣	មណ្ឌលសុខភាព សាមគ្គី	៨	មណ្ឌលសុខភាព កូនម៉ុំ

ល.រ	ឈ្មោះមូលដ្ឋានសុខាភិបាល	ល.រ	ឈ្មោះមូលដ្ឋានសុខាភិបាល
៤	មណ្ឌលសុខភាព ភ្នំកុក	៩	មណ្ឌលសុខភាព លំដាត់
៥	មណ្ឌលសុខភាព ស្រែអង្រួង		
មូលដ្ឋានសុខាភិបាលឯកជន			
១	មន្ទីរសម្រាកព្យាបាល និងសម្ភពសុខបញ្ញា II		
២២. ខេត្តសៀមរាប			
មូលដ្ឋានសុខាភិបាលសាធារណៈ			
១	មន្ទីរពេទ្យបង្អែក អង្គរជុំ	៦	មណ្ឌលសុខភាព នគរធំ
២	មន្ទីរពេទ្យបង្អែក ពួក	៧	មណ្ឌលសុខភាព ខ្វាវ
៣	មន្ទីរពេទ្យបង្អែក ក្រឡាញ់	៨	មណ្ឌលសុខភាព សៀមរាប
៤	មន្ទីរពេទ្យបង្អែក សូទ្រនិគម	៩	មណ្ឌលសុខភាព តាសោម
៥	មន្ទីរពេទ្យបង្អែក ខេត្តសៀមរាប	១០	មណ្ឌលសុខភាព សៀង ណាំ កំពង់ត្រុក
មូលដ្ឋានសុខាភិបាលឯកជន			
១	មន្ទីរពេទ្យព្យាបាលនិងសម្ភពជ្យាវក្រោម	២	មន្ទីរពេទ្យព្យាបាល ខេមរអង្គរ២
២៣. ខេត្តស្ទឹងត្រែង			
មូលដ្ឋានសុខាភិបាលសាធារណៈ			
១	មន្ទីរពេទ្យបង្អែក ខេត្តស្ទឹងត្រែង	២	មណ្ឌលសុខភាព សាមគ្គី
២៤. ខេត្តស្វាយរៀង			
មូលដ្ឋានសុខាភិបាលសាធារណៈ			
១	មន្ទីរពេទ្យបង្អែក សាមគ្គីរដ្ឋល	៦	មន្ទីរពេទ្យបង្អែក ជីភូ
២	មន្ទីរពេទ្យបង្អែក ស្វាយទាប	៧	មណ្ឌលសុខភាព មិត្តភាពកម្ពុជា-កូរ៉េលើទាល
៣	មន្ទីរពេទ្យបង្អែក ស្វាយជ្រំ	៨	មណ្ឌលសុខភាព សំឡី
៤	មន្ទីរពេទ្យបង្អែក រមាសហែក	៩	មណ្ឌលសុខភាពសំបូរ
៥	មន្ទីរពេទ្យបង្អែក ខេត្តស្វាយរៀង	១០	មណ្ឌលសុខភាព គគីរសោម
មូលដ្ឋានសុខាភិបាលឯកជន			
១	មន្ទីរសម្រាកព្យាបាលពន្លឺបូព៌ា	៣	មន្ទីរសម្រាកព្យាបាលជាសុខភាព២
២	មន្ទីរសម្រាកព្យាបាលសោភ័ណអូរ៉ាំង		
២៥. ខេត្តឧត្តរមានជ័យ			
មូលដ្ឋានសុខាភិបាលសាធារណៈ			
១	មន្ទីរពេទ្យបង្អែក ខេត្តឧត្តរមានជ័យ	៣	មណ្ឌលសុខភាព អូរស្មាច់
២	មន្ទីរពេទ្យបង្អែក អន្លង់វែង		

៦.៦.៣. ការិយាល័យសាខាបេឡាជាតិសន្តិសុខសង្គម

អាសយដ្ឋាន និងលេខទូរស័ព្ទសម្រាប់ទំនាក់ទំនងជាមួយ ប.ស.ស. តាមបណ្តាខេត្ត				
ល.រ	ប.ស.ស. សាខាខេត្ត	អាសយដ្ឋាន	លេខទូរស័ព្ទដៃ	លេខទូរស័ព្ទលើតុ
១	កណ្តាល	ផ្ទះលេខ០១ ផ្លូវ២០២ ភូមិដើមមៀន សង្កាត់ដើមមៀន ក្រុងតាខ្មៅ ខេត្តកណ្តាល (ស្នាក់ការក្រុងតាខ្មៅ)	០៩៦ ៦១៥ ៦១៦៨ ០១២ ៧៨៨ ៧១១ ០៦៩ ៧៨៨ ៧១១	០២៣ ៩៨៨ ៤១១ ០២៣ ៤២៥ ៧០៧ ០២៤ ៦៤០ ៦៧៦
		ភូមិអន្លង់ ផ្លូវលេខ០៨ ឃុំព្រែកតាមាក់ ស្រុកខ្សាច់កណ្តាល ខេត្តកណ្តាល (ស្នាក់ការព្រែកតាមាក់)	០៨៥ ៥៦៧ ៧៦៦ ០១២ ៨៥៤ ២២៦	០២៣ ៩៩៩ ២១៩
២	កំពង់ស្ពឺ	ផ្លូវជាតិលេខ៤ ភូមិត្រពាំងស្វាយ ឃុំក្រាំងម្នាក់ ស្រុកអង្គស្នួល ខេត្តកណ្តាល (ស្នាក់ការបែកចាន)	០១២ ២៨៦ ៨៧៩ ០៨១ ៥៥៦ ៦៧៧ ០៦០ ២១២ ២១២	០២៣ ៩៨៨ ៤១២
		ផ្ទះលេខD6-01 ភូមិក្រាំងពលទេព សង្កាត់រកាធំ ក្រុងច្បារមន ខេត្តកំពង់ស្ពឺ (ស្នាក់ការច្បារមន)	០១២ ៥៤១ ១៩៨ ០៨៦ ៥៤១ ១៩៨	០២៥ ៩០០ ០១២
៣	ព្រះសីហនុ	រមណីដ្ឋានអេម៉ារីអូ វិថី២៨៨ សង្កាត់លេខ៣ ក្រុងព្រះសីហនុ ខេត្តព្រះសីហនុ	០៧៧ ៦៦៣ ២១៥	០២៣ ៩៨៨ ៤០៩ ០៣៤ ៩៣៤ ៦០៧ ០៣៤ ៩៣៤ ៦០៦
៤	ស្វាយរៀង	ផ្លូវជាតិលេខ១ ភូមិស្វាយ សង្កាត់ចេក ក្រុងស្វាយរៀង ខេត្តស្វាយរៀង (ស្នាក់ការក្រុងស្វាយរៀង)	០៧៧ ៦៦៣ ២១៥	០៤៤ ៩៤៦ ២៦៧ ០៤៤ ៩៤៦ ២៦៦
		ផ្ទះលេខ២៣-២៥ ភូមិតាបិប សង្កាត់បារិត ក្រុងបារិត ខេត្តស្វាយរៀង (ស្នាក់ការក្រុងបារិត)	០៩៦ ៧៨៧ ៨២៣៤ ០៩៧ ៩៧០ ៣២៨១	០២៣ ៩៨៨ ៤០៨
៥	កំពង់ឆ្នាំង	ភូមិទី០៨ សង្កាត់ខ្សាច ក្រុងកំពង់ឆ្នាំង ខេត្តកំពង់ឆ្នាំង (ស្នាក់ការក្រុងកំពង់ឆ្នាំង)	០៧៧ ៦៦៣ ២១៦ ០១៦ ៨៨៤ ៣៤៨	០២៣ ៩៨៨ ៤០៤ ០២៦ ៩៨៨ ៨៩១ ០២៦ ៧៧៥ ៥៦៦
		ភូមិកាអត ឃុំពានី ស្រុកកំពង់ត្រឡាច ខេត្តកំពង់ឆ្នាំង (ស្នាក់ការស្រុកកំពង់ត្រឡាច)	០១២ ៩០៧ ២០១ ០៩៨ ២៦២ ២៣៣	០២៣ ៩៨៨ ៤០៤
៦	សៀមរាប	ផ្ទះលេខ១៣-១៥ ផ្លូវបណ្តោយទី១ ភូមិខ្នារ សង្កាត់ជ្រាវ ក្រុងសៀមរាប ខេត្តសៀមរាប	០១២ ៥៣៤ ៣៤៥ ០៩៨ ៦៦៥ ៤៣២	០២៣ ៩៨៨ ៣៥៥ ០៦៣ ៩៦៥ ៩៣៥ ០៦៣ ៩៦៥ ៩៣៤
៧	កំពង់ធំ	ភូមិកំពង់ធំ សង្កាត់កំពង់រទេះ ក្រុងស្ទឹងសែន ខេត្តកំពង់ធំ	០៩២ ៧៨៧ ០៩៩ ០១៦ ៧៨៧ ០៩៩	០២៣ ៩៨៨ ៣៥៣ ០៦២ ២១០ ៤៦៣
៨	បន្ទាយមានជ័យ	ផ្ទះលេខD៤២ ប្រវិយែម ណារី ភូមិ១ សង្កាត់ព្រះពន្លា ក្រុងសិរីសោភ័ណ ខេត្តបន្ទាយមានជ័យ (ស្នាក់ការក្រុងសិរីសោភ័ណ)	០៧៧ ៦៦៣ ២១៨ ០៨៩ ៩៨៧ ៨៨៧	០២៣ ៩៨៨ ៤១៨ ០៥៤ ៩៦៧ ៤៤៩
		ភូមិសាមគ្គីមានជ័យ សង្កាត់ប៉ោយប៉ែត ក្រុងប៉ោយប៉ែត ខេត្តបន្ទាយមានជ័យ (ស្នាក់ការក្រុងប៉ោយប៉ែត)		០៥៤ ៧១១ ៤៤១
៩	កំពង់ចាម	ផ្លូវលេខ៤៧ (អគ្គិសនីថ្មី) ភូមិបឹងកុក២ សង្កាត់បឹងកុក ក្រុងកំពង់ចាម ខេត្តកំពង់ចាម (ស្នាក់ការក្រុងកំពង់ចាម)	០៨៦ ៥៦២ ៩០០ ០១០ ៧៥២ ៣៣៦ ០៧៧ ៩៩០ ០៤៨	០២៣ ៩៨៨ ៤១៣ ០៤២ ៩៤៣ ៣៨៨
		ភូមិរៀង ឃុំខ្នុរដំបង ស្រុកជើងព្រៃ ខេត្តកំពង់ចាម (ស្នាក់ការស្រុកជើងព្រៃ)		០២៣ ៩៨៨ ៤១៣
១០	ក្រចេះ	ភូមិអូរឫស្សី១ សង្កាត់អូរឫស្សី ក្រុងក្រចេះ ខេត្តក្រចេះ	០៩២ ៨៧៣ ០៥១ ០៩៧ ២៦២ ៧៥៧	០២៣ ៩៨៨ ៣៥៧ ០៧២ ២១០ ៤២៣

ល.រ	ប.ស.ស. សាខាខេត្ត	អាសយដ្ឋាន	លេខទូរស័ព្ទដៃ	លេខទូរស័ព្ទលើតុ
១១	ព្រៃវែង	ផ្ទះលេខ១០៧ ភូមិលេខ០៣ សង្កាត់កំពង់លាវ ក្រុងព្រៃវែង ខេត្តព្រៃវែង	០១២ ៧៨៨ ៧១១ ០៩២ ៧០៨ ៨០៣ ០១២ ៣៦៣ ៩៨៦	០២៣ ៩៨៨ ៤១៥
១២	តាកែវ	ផ្ទះលេខ៣ ក្រុមទី៣៤ ភូមិចក សង្កាត់រកាកុង ក្រុងដូនកែវ ខេត្តតាកែវ	០១២ ៦៣៦ ៤៣៩	០២៣ ៩៨៨ ៣៥៤ ០៣២ ២១០ ៨៧០ ០៣២ ២១០ ៦៦៦
		ផ្ទះជាតិលេខ៣ ភូមិក្របីត្រាំ ឃុំជង្រុក ស្រុកគង់ពិសី ខេត្តកំពង់ស្ពឺ	០៧៧ ៩៧៥ ៦៧១ ០៧០ ៨០៨ ៣៥៤	០២៣ ៩៨៨ ៣៥៤ ០៣២ ២១០ ៨៧០ ០៣២ ២១០ ៦៦៦
១៣	កំពត	ភូមិកំពង់បាយខាងជើង សង្កាត់កំពង់បាយ ក្រុងកំពត ខេត្តកំពត	០១២ ៦២៣ ៣៣២ ០១២ ៨២៣ ១៩២	០២៣ ៩៨៨ ៤០៧ ០៣៣ ៩៣២ ១៣៣
១៤	កែប	ភូមិអូរក្រសារ សង្កាត់អូរក្រសារ ក្រុងកែប ខេត្តកែប	០៩៣ ៩៣៣ ៣៨៣ ០៧៨ ២៨៦ ១១១	០២៣ ៩៨៨ ៤០៦
១៥	កោះកុង	ផ្ទះលេខ២៦ ភូមិ៣ សង្កាត់ដងទង ក្រុងខេមរភូមិន្ទ ខេត្តកោះកុង	០៩៧ ៩៧៣ ៩០០៦ ០១២ ៦២៥ ៨៥៥ ០១៥ ៦២៩ ៩៤៤	០២៣ ៩៨៨ ៤១៤ ០៣៥ ៩៣៦ ៤៣៦
១៦	បាត់ដំបង	ផ្ទះលេខ១១៧ ភូមិរំចេក៤ សង្កាត់រតនៈ ក្រុងបាត់ដំបង ខេត្តបាត់ដំបង	០៩៧ ៩៩៧ ២៨២៩	០២៣ ៩៨៨ ៤១៧ ០៥៣ ៩០០ ៣៣៦
១៧	ប៉ៃលិន	ភូមិបឋមន្សៀវ សង្កាត់ប៉ៃលិន ក្រុងប៉ៃលិន ខេត្តប៉ៃលិន	០៨៦ ៨៩៣ ៧៧៧ ០១២ ២៤០ ០០០	០២៣ ៩៨៨ ៣៥២ ០៥៥ ៩៥៦ ៦៦៧
១៨	ពោធិ៍សាត់	ភូមិស្ពានថ្ម សង្កាត់ព្រៃញី ក្រុងពោធិ៍សាត់ ខេត្តពោធិ៍សាត់	០៩២ ៩៣៤ ០៩៤ ០៩២ ៧០៧ ៣៨៥	០២៣ ៩៨៨ ៤១៦ ០៥២ ៩៥១ ១២៣
១៩	ស្ទឹងត្រែង	ភូមិថ្មលាត សង្កាត់ស្រះឫស្សី ក្រុងស្ទឹងត្រែង ខេត្តស្ទឹងត្រែង	០១២ ៤០៥ ៤៥១	០២៣ ៩៨៨ ៣៥៩
២០	រតនគិរី	ភូមិទេសអន្លូង សង្កាត់បឹងកន្សែង ក្រុងបានលុង ខេត្តរតនគិរី	០១១ ៤៥១ ៧៧៧ ០៩៧ ៩៦៦ ៧៦៦៦	០២៣ ៩៨៨ ៣៥១ ០៧៥ ៩៧៤ ១៨៤
២១	មណ្ឌលគិរី	ភូមិចំការតែ សង្កាត់ស្ពានមានជ័យ ក្រុងសែនមនោរម្យ ខេត្តមណ្ឌលគិរី	០១២ ២០៥ ៧៥៦ ០៨៨ ៨២០ ៥៧៥៦	០២៣ ៩៨៨ ៣៥៨
២២	ឧត្តរមានជ័យ	ភូមិលូក សង្កាត់សំរោង ក្រុងសំរោង ខេត្តឧត្តរមានជ័យ	០៩៧ ៥២៣ ៤៦៦៦ ០៩៥ ៣១១ ៣០០	០២៣ ៩៨៨ ៣៥៦
២៣	ព្រះវិហារ	ផ្ទះម្លូព្រៃ ភូមិកណ្តាល សង្កាត់កំពង់ប្រណាក ក្រុងព្រះវិហារ ខេត្តព្រះវិហារ	០៩៧ ៣៦៦ ៦០៦០ ០១២ ២៥៩ ២៥៨	០២៣ ៩៨៨ ៤១០
២៤	ត្បូងឃ្មុំ	ផ្ទះថ្មលំដាប់ ភូមិប្រិទេស សង្កាត់ស្ទឹង ក្រុងស្ទឹង ខេត្តត្បូងឃ្មុំ	០៩៦ ២៨៨ ៦៦៦៦ ០១២ ៧៦៣ ៨៣៤	០២៣ ៩៨៨ ៤០៥
អាស័យដ្ឋាន និងលេខទូរស័ព្ទសម្រាប់ទំនាក់ទំនងជាមួយ ប.ស.ស. តាមបណ្តាខណ្ឌ ក្នុងរាជធានីភ្នំពេញ				
ល.រ	ប.ស.ស. សាខាភ្នំពេញ	អាសយដ្ឋាន	លេខទូរស័ព្ទដៃ	លេខទូរស័ព្ទលើតុ
១	ពោធិ៍សែនជ័យ	ផ្ទះលេខ៨១ ផ្លូវបឹងបៃតង១ ភូមិត្រពាំងទា សង្កាត់ត្រពាំង ក្រសាំង ខណ្ឌពោធិ៍សែនជ័យ រាជធានីភ្នំពេញ	០១២ ៨០៨ ៦៨៤ ០៨១ ៨០៨ ៦៨៤	០២៣ ៩៩៩ ២១៩
២	ឫស្សីកែវ	ផ្ទះលេខ០៦អី០អី១អី២ ផ្លូវលេខ៣៤២ (ផ្លូវហ្វែនភ្នំពេញ) ភូមិ០៤ មណ្ឌល០៦ សង្កាត់ច្រាំងចំរើនទី១ ខណ្ឌឫស្សីកែវ រាជធានីភ្នំពេញ	០៩២ ៤៨៦ ២៥៦ ០៨៧ ៤៨៦ ២៥៦	០២៣ ៩៨៨ ៣៤០
៣	មានជ័យ	ផ្ទះលេខ៤៣ ផ្លូវP10-C សង្កាត់និរោធ ខណ្ឌច្បារអំពៅ រាជធានីភ្នំពេញ (នៅក្នុងប្រទេសកម្ពុជា សង្កាត់ទីនីម ប៉ូឡារីស)	០៧៧ ៣៦៦ ៥៥៥	០២៣ ៩៩៩ ២១៩
៤	ដង្កោ	ផ្ទះលេខ៣១០៤អី០អី១ ផ្លូវសាមសិបម៉ែត្រ ភូមិដំណាក់ត្រយឹង សង្កាត់ចោមចៅទី១ ខណ្ឌពោធិ៍សែនជ័យ រាជធានីភ្នំពេញ	០១២ ៩៩១ ៥៥៨	០២៣ ៩៩៥ ៤៨៤ ០២៣ ៩៨៨ ៣៣៩

សេវាផ្តល់ព័ត៌មាន



១២៨៦

២៤ម៉ោង/សប្តាហ៍



បេឡាជាតិសន្តិសុខសង្គម



បេឡាជាតិសន្តិសុខសង្គម



បេឡាជាតិសន្តិសុខសង្គម



www.nssf.gov.kh



info@nssf.gov.kh



០២៣

៨៨ ២៤ ៣៤
៩៩ ៨៤ ១៧
៩៩ ៨៤ ១៨
៩៩ ៨៤ ១៩
៨៨ ២៦ ២៣



ដួងបេតុង សង្កាត់បឹងកក់ ខណ្ឌសែនសុខ រាជធានីភ្នំពេញ

