



**ព្រះរាជាណាចក្រកម្ពុជា  
ជាតិ សាសនា ព្រះមហាក្សត្រ**

**ជំរឿនសេដ្ឋកិច្ចនៅព្រះរាជាណាចក្រកម្ពុជា ឆ្នាំ២០២២  
របាយការណ៍លទ្ធផលបឋម**



**វិទ្យាស្ថានជាតិស្ថិតិ ក្រសួងផែនការ  
រាជធានីភ្នំពេញ កម្ពុជា  
គាំទ្រដោយ៖ រាជរដ្ឋាភិបាលកម្ពុជា និង  
ទីភ្នាក់ងារអូស្ត្រាលីសម្រាប់កិច្ចការអន្តរជាតិ និងពាណិជ្ជកម្ម  
ធនាគារពិភពលោក (The World Bank)**



**ខែធ្នូ ឆ្នាំ២០២២**



# មាតិកា

បុព្វកថា.....	vi
លទ្ធផលបឋមនៃជំរឿនសេដ្ឋកិច្ចនៅព្រះរាជាណាចក្រកម្ពុជា ឆ្នាំ២០២២.....	viii
ផ្នែក១ ការធ្វើជំរឿនសេដ្ឋកិច្ចនៅព្រះរាជាណាចក្រកម្ពុជា ឆ្នាំ២០២២.....	1
ការធ្វើជំរឿនសេដ្ឋកិច្ចនៅព្រះរាជាណាចក្រកម្ពុជា ឆ្នាំ២០២២ .....	2
របាយការណ៍វិភាគសង្ខេបលទ្ធផលបឋមនៃជំរឿនសេដ្ឋកិច្ចនៅព្រះរាជាណាចក្រកម្ពុជា ឆ្នាំ២០២២ .....	6
ផ្នែក២ រូបភាព និងផែនទី .....	11
រូបភាព១. ភាគរយនៃចំនួនអង្គការសេដ្ឋកិច្ចសរុប .....	12
រូបភាព២. ដង់ស៊ីតេនៃអង្គការសេដ្ឋកិច្ច .....	13
រូបភាព៣. ចំនួនអង្គការសេដ្ឋកិច្ចខ្នាតធំដែលមានអ្នកចូលរួមការងារពី១០០នាក់ឬច្រើនជាង .....	14
រូបភាព៤. ចំនួនអង្គការសេដ្ឋកិច្ចស្ថិតក្នុងផ្នែកកម្មន្តសាល .....	15
រូបភាព៥. ភាគរយនៃចំនួនអ្នកចូលរួមការងារ .....	16
ផែនទី១. ចំនួនអង្គការសេដ្ឋកិច្ចបែងចែកតាមរាជធានី ខេត្ត ឆ្នាំ២០២២.....	17
ផែនទី២. ដង់ស៊ីតេនៃអង្គការសេដ្ឋកិច្ចបែងចែកក្នុងមួយគីឡូម៉ែត្រក្រឡាចែកតាមរាជធានី ខេត្ត ឆ្នាំ២០២២.....	18
ផែនទី៣. ចំនួនអង្គការសេដ្ឋកិច្ចខ្នាតធំដែលមានអ្នកចូលរួមការងារពី១០០នាក់ ឬច្រើនជាងបែងចែកតាមរាជធានី ខេត្ត ឆ្នាំ២០២២..	19
ផែនទី៤. ចំនួនអង្គការសេដ្ឋកិច្ចស្ថិតក្នុងផ្នែកកម្មន្តសាលបែងចែកតាមរាជធានីខេត្ត ឆ្នាំ២០២២ .....	20
ផែនទី៥. ចំនួនអ្នកចូលរួមការងារបែងចែកតាមរាជធានី ខេត្ត ឆ្នាំ២០២២.....	21
តារាង១.១. ចំនួនអង្គការសេដ្ឋកិច្ចបែងចែកតាមទំហំនៃអ្នកចូលរួមការងារ និងភេទអ្នកតំណាងម្ចាស់-កម្ពុជាឆ្នាំ២០២២ .....	23
តារាង១.២. ចំនួនអង្គការសេដ្ឋកិច្ចបែងចែកតាមទំហំនៃអ្នកចូលរួមការងារ និងការចុះបញ្ជី- កម្ពុជាឆ្នាំ២០២២ .....	24
តារាង១.៣.១ ចំនួនអង្គការសេដ្ឋកិច្ចបែងចែកតាមទំហំនៃអ្នកចូលរួមការងារ និងសញ្ជាតិម្ចាស់អង្គការសេដ្ឋកិច្ចឆ្នាំ២០២២ ( ១/២ ) .	25
តារាង១.៣.១ ចំនួនអង្គការសេដ្ឋកិច្ចបែងចែកតាមទំហំនៃអ្នកចូលរួមការងារ និងសញ្ជាតិម្ចាស់អង្គការសេដ្ឋកិច្ចឆ្នាំ២០២២ ( ២/២ ) .	26
តារាង១.៣.២ ភាគរយនៃចំនួនសេដ្ឋកិច្ចបែងចែកតាមទំហំនៃអ្នកចូលរួមការងារ និងភាពជាកម្មសិទ្ធិ កម្ពុជាឆ្នាំ២០២២ ( ១/២ ) .....	27
តារាង១.៣.២ ភាគរយនៃចំនួនសេដ្ឋកិច្ចបែងចែកតាមទំហំនៃអ្នកចូលរួមការងារ និងភាពជាកម្មសិទ្ធិ កម្ពុជាឆ្នាំ២០២២ ( ២/២ ) .....	28
តារាង១.៤. ចំនួនអង្គការសេដ្ឋកិច្ចបែងចែកតាមទំហំនៃអ្នកចូលរួមការងារ និងទីស្នាក់ការកណ្តាល ឬសាខា ឆ្នាំ២០២២.....	29
តារាង១.៥.១ ចំនួនសហគ្រាសបែងចែកតាមចំណាត់ថ្នាក់វិស័យឧស្សាហកម្មស្តង់ដារអន្តរជាតិ និងភេទនៃ អ្នកតំណាងអង្គការសេដ្ឋកិច្ច ( ចំនួនអង្គការសេដ្ឋកិច្ច ) .....	30
តារាង១.៥.២ ភាគរយនៃចំនួនអង្គការសេដ្ឋកិច្ចបែងចែកតាមចំណាត់ថ្នាក់វិស័យឧស្សាហកម្មស្តង់ដារអន្តរជាតិនិងភេទនៃ អ្នកតំណាងអង្គការសេដ្ឋកិច្ច .....	31
តារាង១.៦.១. ចំនួនអង្គការសេដ្ឋកិច្ចបែងចែកតាមចំណាត់ថ្នាក់វិស័យឧស្សាហកម្មស្តង់ដារអន្តរជាតិ និងការចុះ បញ្ជីអង្គការសេដ្ឋកិច្ច .....	32
តារាង១.៦.២. ភាគរយនៃចំនួនអង្គការសេដ្ឋកិច្ចបែងចែកតាមចំណាត់ថ្នាក់វិស័យឧស្សាហកម្មស្តង់ដារអន្តរជាតិ និង ការចុះបញ្ជីអង្គការសេដ្ឋកិច្ច .....	33
តារាង១.៧.១. ចំនួនអង្គការសេដ្ឋកិច្ចបែងចែកតាមចំណាត់ថ្នាក់វិស័យឧស្សាហកម្មស្តង់ដារអន្តរជាតិ និងភាពជាកម្មសិទ្ធិ ( ១/២ ) .....	34
តារាង១.៧.១. ចំនួនអង្គការសេដ្ឋកិច្ចបែងចែកតាមចំណាត់ថ្នាក់វិស័យឧស្សាហកម្មស្តង់ដារអន្តរជាតិ និងភាពជាកម្មសិទ្ធិ ( ២/២ ) ...	35
តារាង១.៧.២. ភាគរយនៃចំនួនអង្គការសេដ្ឋកិច្ចបែងចែកតាមចំណាត់ថ្នាក់វិស័យឧស្សាហកម្មស្តង់ដារអន្តរជាតិ និង ភាពជាកម្មសិទ្ធិ ( ១/២ ) .....	36
តារាង១.៧.២. ភាគរយនៃចំនួនអង្គការសេដ្ឋកិច្ចបែងចែកតាមចំណាត់ថ្នាក់វិស័យឧស្សាហកម្មស្តង់ដារអន្តរជាតិ និង ភាពជាកម្មសិទ្ធិ ( ២/២ ) .....	37
តារាង១.៨.១. ចំនួនអង្គការសេដ្ឋកិច្ចបែងចែកតាមចំណាត់ថ្នាក់វិស័យឧស្សាហកម្មស្តង់ដារអន្តរជាតិ និង .....	38
ទីស្នាក់ការកណ្តាល ឬសាខា.....	38
តារាង១.៨.២. ភាគរយនៃចំនួនអង្គការសេដ្ឋកិច្ចបែងចែកតាមចំណាត់ថ្នាក់វិស័យឧស្សាហកម្មស្តង់ដារអន្តរជាតិ និង ទីស្នាក់ការកណ្តាល ឬសាខា .....	39







## មព្វកថា

ខ្ញុំមានសេចក្តីសោមនស្សរីករាយយ៉ាងខ្លាំង សម្រាប់ការចេញផ្សាយនូវរបាយការណ៍លទ្ធផលបឋមជំរឿនសេដ្ឋកិច្ចនៅព្រះរាជាណាចក្រកម្ពុជាឆ្នាំ២០២២ ដែលបានរៀបចំឡើងយ៉ាងយកចិត្តទុកដាក់ដោយកំណត់ថ្ងៃទី០១ ខែមីនា ឆ្នាំ២០២២ ជាកាលបរិច្ឆេទយោង ហើយនិងធ្វើប្រតិបត្តិការចុះស្រង់បញ្ជីចាប់ពីថ្ងៃទី០១ ខែមីនា ឆ្នាំ២០២២ ដល់ថ្ងៃទី៣១ ខែមីនា ឆ្នាំ២០២២ និងជាប្រវត្តិសាស្ត្រដែលជំរឿនសេដ្ឋកិច្ច ត្រូវបានធ្វើជាលើកទីពីរ ដោយគ្របដណ្តប់អង្គភាពសេដ្ឋកិច្ចទាំងអស់នៅក្នុងដែននៃព្រះរាជាណាចក្រកម្ពុជាសម្រាប់ជំរឿនសេដ្ឋកិច្ចនៅព្រះរាជាណាចក្រកម្ពុជាឆ្នាំ២០២២។ គួររំលឹកថាការធ្វើបញ្ជីអង្គភាពសេដ្ឋកិច្ចទូទាំងប្រទេសកម្ពុជាលើកទី១ គឺនៅឆ្នាំ២០០៩ និងបានដំណើរការអនុវត្តជំរឿនសេដ្ឋកិច្ចទូទាំងប្រទេសលើកទី១នៅឆ្នាំ២០១១ ដែលគាំទ្រដោយទីភ្នាក់ងារសហប្រតិបត្តិការអន្តរជាតិនៃប្រទេសជប៉ុន (JICA) ។

ក្រោមមូលដ្ឋានគ្រឹះនៃច្បាប់ស្តីពីស្ថិតិ ការធ្វើជំរឿនសេដ្ឋកិច្ចនៅព្រះរាជាណាចក្រកម្ពុជាឆ្នាំ២០២២ មានគោលបំណងចងក្រងស្ថិតិមូលដ្ឋានគ្រឹះស្តីពីអង្គភាពសេដ្ឋកិច្ច និងការបង្កើតជាបញ្ជីមេនៃអង្គភាពសេដ្ឋកិច្ចដែលផ្តល់នូវព័ត៌មានសំខាន់ៗ ស្តីពីស្ថានភាពបច្ចុប្បន្ននៃសកម្មភាពសេដ្ឋកិច្ចនៅក្នុងព្រះរាជាណាចក្រកម្ពុជា ហើយនិងបម្រើដល់អ្នកប្រើប្រាស់ផ្សេងៗ សម្រាប់អ្នកប្រើប្រាស់ទិន្នន័យទូទៅ ដូចជាអ្នកធ្វើគោលនយោបាយ មន្ត្រីរាជការថ្នាក់ជាតិ និងថ្នាក់ក្រោមជាតិ អង្គការមិនមែនរដ្ឋាភិបាល ផ្នែកវិស័យឯកជន ក្រុមអ្នកស្រាវជ្រាវ និងដៃគូអភិវឌ្ឍន៍។ បញ្ជីមេនៃអង្គភាពសេដ្ឋកិច្ច ក៏ត្រូវបានប្រើប្រាស់ជាបញ្ជីជំរឿនសេដ្ឋកិច្ចឆ្នាំ២០២២ (Census Frame) និងធ្វើជាបញ្ជីគំរូ (Sampling frame) សម្រាប់ការធ្វើអង្កេតសំណាកគំរូលំអិតលើគ្រឹះស្ថានអង្គភាពសេដ្ឋកិច្ច ក្រុមហ៊ុន សហគ្រាសអាជីវកម្ម សិប្បកម្ម ពាណិជ្ជកម្ម និងសេវាកម្ម ជាដើម។

លទ្ធផលចុងក្រោយ បានរួមចំណែកក្នុងដំណើរការអនុវត្តគោលនយោបាយវិមជ្ឈការ និងសហវិមជ្ឈការ និងគោលដៅអភិវឌ្ឍន៍សេដ្ឋកិច្ច បរិស្ថាន សង្គម និងវប្បធម៌របស់រាជរដ្ឋាភិបាលកម្ពុជា ក្នុងការគាំទ្រធ្វើផែនការដោយផ្អែកលើស្ថិតិជាមូលដ្ឋាន និងការអភិវឌ្ឍប្រព័ន្ធស្ថិតិជាតិនៃកម្ពុជាផងដែរ។ ខ្ញុំជឿជាក់ថាសាធារណៈជនពិតជាទទួលបានផលប្រយោជន៍យ៉ាងច្រើនពីលទ្ធផលនៃការធ្វើជំរឿនសេដ្ឋកិច្ចទូទាំងប្រទេសកម្ពុជាឆ្នាំ២០២២ ដែលមានវិសាលភាពពេញលេញ។

ខ្ញុំសូមថ្លែងអំណរគុណយ៉ាងជ្រាលជ្រៅបំផុត ជូនចំពោះរាជរដ្ឋាភិបាលកម្ពុជា ដែលដឹកនាំដោយ **សម្តេចអគ្គមហាសេនាបតីតេជោ ហ៊ុន សែន នាយករដ្ឋមន្ត្រីនៃព្រះរាជាណាចក្រកម្ពុជា** ដែលបានជួយគាំទ្រជាបន្តបន្ទាប់ដល់សកម្មភាពស្ថិតិ។ ខ្ញុំសូមថ្លែងអំណរគុណចំពោះថ្នាក់ដឹកនាំក្រសួងផែនការ ក៏ដូចជាវិទ្យាស្ថានជាតិស្ថិតិ និងបណ្តាក្រសួងពាក់ព័ន្ធនានាដូចជាក្រសួងមហាផ្ទៃ ក្រសួងសេដ្ឋកិច្ច និងហិរញ្ញវត្ថុ ក្រសួងឧស្សាហកម្ម វិទ្យាសាស្ត្រ បច្ចេកវិទ្យានិងនវានុវត្តន៍ ក្រសួងរ៉ែ និងថាមពល ក្រសួងពាណិជ្ជកម្ម និងបណ្តាក្រសួងស្ថាប័ននៃរាជរដ្ឋាភិបាលកម្ពុជា ដែលបានជួយសម្របសម្រួលនិងដឹកនាំការងារធ្វើជំរឿនសេដ្ឋកិច្ចនៅព្រះរាជាណាចក្រកម្ពុជាឆ្នាំ២០២២ បានទទួលជោគជ័យ។

ខ្ញុំក៏សូមថ្លែងអំណរគុណចំពោះ ធនាគារពិភពលោក (The World Bank) ទីភ្នាក់ងារអូស្ត្រាលីសម្រាប់កិច្ចការអន្តរជាតិ និងពាណិជ្ជកម្ម (Australian Aid) ដែលបានផ្តល់ជំនួយបច្ចេកទេស។

សូមថ្លែងអំណរគុណដល់ឯកឧត្តមអភិបាលរាជធានី ខេត្ត ព្រមទាំងក្រុង ស្រុក ខណ្ឌ ឃុំ សង្កាត់ និងប្រធានភូមិទាំងអស់ ដែលបានជួយសម្របសម្រួលកិច្ចការរដ្ឋបាលក្នុងការអនុវត្ត ការងារធ្វើជំរឿនសេដ្ឋកិច្ចឆ្នាំ២០២២។ សូមថ្លែងអំណរគុណចំពោះម្ចាស់អង្គភាពសេដ្ឋកិច្ច អាជីវករ ពាណិជ្ជករ ដែលបានផ្តល់ចម្លើយ និងអ្នកយកសារព័ត៌មាន វិទ្យុ ទូរទស្សន៍ ដែលបាន បំពេញតួនាទីយ៉ាងសំខាន់ក្នុងការផ្សព្វផ្សាយអំពីដំណើរការអនុវត្តជំរឿនសេដ្ឋកិច្ចពេញលេញនៅ ឆ្នាំ២០២២។

ការធ្វើជំរឿនសេដ្ឋកិច្ចឆ្នាំ២០២២ គឺជាប្រតិបត្តិការស្ថិតិដ៏ធំមួយដែលអាចសម្រេចបាន ដោយមានការឧបត្ថម្ភគាំទ្រ និង សហការយ៉ាងជិតស្និទ្ធពីគ្រប់អង្គភាពទាំងអស់។ ភាពជោគជ័យមួយ ទៀតនៃការធ្វើជំរឿនសេដ្ឋកិច្ច គឺបានពីការចូលរួមរបស់ម្ចាស់អង្គភាពសេដ្ឋកិច្ចគ្រប់ប្រភេទទាំងអស់ (ខ្នាតតូច មធ្យម និងធំ) ដែលបានចំណាយពេលវេលាដ៏មហិមា និងមានតម្លៃដើម្បីផ្តល់ព័ត៌មាន ទិន្នន័យអំពីអង្គភាពសេដ្ឋកិច្ច សហគ្រាស អាជីវកម្ម សិប្បកម្ម ពាណិជ្ជកម្ម ជាដើម ជូនដល់មន្ត្រី សម្ភាសន៍។ សូមថ្លែងអំណរគុណដល់មន្ត្រីសម្ភាសន៍ មន្ត្រីត្រួតពិនិត្យការសម្ភាស មន្ត្រីនៃវិទ្យា ស្ថានជាតិស្ថិតិ និងក្រសួងផែនការទាំងអស់ ដែលបានលះបង់ពេលវេលា និងការខិតខំប្រឹងប្រែង ស្មោះត្រង់ក្នុងការងារធ្វើបញ្ជីអង្គភាពសេដ្ឋកិច្ចនេះ។

សូមថ្លែងអំណរគុណដល់សមាជិក សមាជិកា នៃគណៈកម្មាធិការជាតិជំរឿនសេដ្ឋកិច្ច នៅព្រះរាជាណាចក្រកម្ពុជាឆ្នាំ២០២១ និង គណៈកម្មការបច្ចេកទេសជំរឿនសេដ្ឋកិច្ចឆ្នាំ២០២១ ឯកឧត្តម រិន វិះ រដ្ឋលេខាធិការប្រចាំការ និងជាប្រធានគណៈកម្មការបច្ចេកទេសជំរឿនសេដ្ឋកិច្ច លោកជំទាវ ហង់ លីណា ប្រតិភូរាជរដ្ឋាភិបាលកម្ពុជាទទួលបន្ទុកអគ្គនាយកវិទ្យាស្ថានជាតិស្ថិតិ និងជាអគ្គនាយកជំរឿនសេដ្ឋកិច្ច ដែលបានដឹកនាំប្រតិបត្តិការធ្វើបញ្ជីអង្គភាពសេដ្ឋកិច្ចឆ្នាំ២០២១ ដោយមានជំនួយការពីអគ្គនាយករង ឯកឧត្តម ឆាយ សត្យា ឯកឧត្តម យិន សុង ឯកឧត្តម សាំង ឡុងឌី ឯកឧត្តម ណោ វ៉ាន់ឌី ប្រធាននាយកដ្ឋានស្ថិតិសេដ្ឋកិច្ច លោក ចាវ កាវ ប្រធាន នាយកដ្ឋានគ្រប់គ្រងទិន្នន័យ អភិវឌ្ឍន៍កម្មវិធីនិងបច្ចេកវិទ្យា លោក លី សុផានិតប្រធាននាយកដ្ឋាន បច្ចេកវិទ្យាគមនាគមន៍ និងព័ត៌មាន លោក សូ តូនៃរ អនុប្រធាននាយកដ្ឋានស្ថិតិសេដ្ឋកិច្ច និង មន្ត្រីនៃវិទ្យាស្ថានជាតិស្ថិតិផ្សេងៗទៀត ដែលបានចូលរួមសហការធ្វើជំរឿនសេដ្ឋកិច្ចទូទាំងប្រទេស ឆ្នាំ២០២២ ទទួលបានជោគជ័យដ៏ធំធេង។

**ទេសរដ្ឋមន្ត្រី  
រដ្ឋមន្ត្រីក្រសួងផែនការ**

ក្រសួងផែនការ  
រាជធានីភ្នំពេញ  
ខែធ្នូ ឆ្នាំ២០២២



**អិត្តិសេដ្ឋាបណ្ឌិត នាយ ថន**



# លទ្ធផលបឋមនៃជំរឿនសេដ្ឋកិច្ចនៅព្រះរាជាណាចក្រកម្ពុជា ឆ្នាំ២០២២

## តួលេខសង្ខេប

រាជធានីភ្នំពេញ	១
ចំនួនខេត្ត	២៤
ចំនួនស្រុក/ខណ្ឌ	២០៤
ចំនួនឃុំ/សង្កាត់	១៦៤៥
ចំនួនភូមិ <sup>១</sup>	១៤.៥៦៣
សរុបចំនួនអង្គភាពសេដ្ឋកិច្ច	៧៥៣.៦៧០
៥នាក់ និងច្រើនជាង	៥៣.៧២៤
១០នាក់ និងច្រើនជាង	២០.៨២០
៥០នាក់ និងច្រើនជាង	៣.៥១៩
១០០នាក់ និងច្រើនជាង	១.៨៧០
៥០០នាក់ និងច្រើនជាង	៦២៤
ភាគរយតំណាងជាស្រ្តី (%)	៦៩,១
ទីប្រជុំជន (%)	៥២,៥
ទីជនបទ (%)	៤៧,៥
ចំនួនបុគ្គលិកចូលរួមការងារ	២.៩៨០.៥៦៩
បុរស	១.១៣៩.១៩៦
ស្រ្តី	១.៨៤១.៣៧៣
ចំនួនបុគ្គលិកចូលរួមការងារក្នុងមួយអង្គភាពសេដ្ឋកិច្ច	៤
ចំនួនអង្គភាពសេដ្ឋកិច្ចក្នុងមួយគីឡូម៉ែត្រការ៉េ (km <sup>2</sup> )	៤
ចំនួនអង្គភាពសេដ្ឋកិច្ចក្នុងចំនួនបុគ្គលិក១០០០នាក់	៤៥
ចំនួនប្រជាជន <sup>២</sup> ក្នុងមួយសហគ្រាស	២២
ចំនួនអង្គភាពសេដ្ឋកិច្ចក្នុង ១០០០គ្រួសារ	១៩៨
ចំនួនគ្រួសារក្នុងអង្គភាពសេដ្ឋកិច្ច	៥

<sup>១</sup> ចំនួនរាជធានី ខេត្ត ក្រុង ស្រុក ខណ្ឌ ឃុំ សង្កាត់ និងភូមិ បានពីរបាយការណ៍ជាតិស្តីពីលទ្ធផលចុងក្រោយនៃជំរឿនប្រជាជនកម្ពុជាឆ្នាំ២០១៩

<sup>២</sup> ទំហំនៃចំនួនប្រជាជន និងចំនួនគ្រួសារគឺផ្អែកលើទិន្នន័យមូលដ្ឋានឃុំ (CDB) ឆ្នាំ២០២១

## **ផ្នែក១**

### **ការធ្វើជំរឿនសេដ្ឋកិច្ចនៅព្រះរាជាណាចក្រកម្ពុជា ឆ្នាំ២០២២**

**សម្គាល់៖** រាល់ទិន្នន័យ តួលេខបង្ហាញនៅក្នុងរូបភាព និងផែនទី តារាងទិន្នន័យអំពីអង្គការសេដ្ឋកិច្ច និងតារាងទិន្នន័យអំពីអ្នកចូលរួមការងារ គឺត្រូវបានបង្ហាញជា “លេខបង្ហាញ” ដើម្បីរក្សាភាពងាយស្រួលនៃទិន្នន័យព័ត៌មានពីកម្មវិធីវិភាគស្ថិតិសម្រាប់របាយការណ៍លទ្ធផលជាភាសាខ្មែរ និង អង់គ្លេស។

**ការធ្វើជំរឿនសេដ្ឋកិច្ចនៅព្រះរាជាណាចក្រកម្ពុជា ឆ្នាំ២០២២**

ជំរឿនសេដ្ឋកិច្ចនៅព្រះរាជាណាចក្រកម្ពុជាឆ្នាំ២០២២ ត្រូវបានហៅពាក្យកាត់ថា“EC2022” ហើយពាក្យថា “NIS” មានន័យថា វិទ្យាស្ថានជាតិស្ថិតិ នៃក្រសួងផែនការ។

**១. គោលបំណង**

- បង្កើតនូវបញ្ជីមេអង្គភាពសេដ្ឋកិច្ចដ៏ទូលំទូលាយថ្នាក់ជាតិមួយ សម្រាប់ការប្រើប្រាស់ធ្វើអង្កេតសហគ្រាស និងការធ្វើជំរឿនសេដ្ឋកិច្ចនៅព្រះរាជាណាចក្រកម្ពុជាឆ្នាំ២០២២ ដោយអនុលោមតាមច្បាប់ស្តីពីស្ថិតិ និងអនុក្រឹត្យលេខ ១៥១ អនក្រ.បក ចុះថ្ងៃទី០២ ខែតុលា ឆ្នាំ២០១៩ ស្តីពីការកំណត់កាលបរិច្ឆេទ ការរៀបចំនិងការប្រព្រឹត្តទៅនៃជំរឿនសេដ្ឋកិច្ចនៅព្រះរាជាណាចក្រកម្ពុជាឆ្នាំ២០២១។
- ផលិតទិន្នន័យស្ថិតិបែងចែកអង្គភាពសេដ្ឋកិច្ច និងចំនួនបុគ្គលិកចូលរួមការងារ ទៅតាមលក្ខណៈផ្សេងៗរបស់អង្គភាពសេដ្ឋកិច្ច ដូចជាបែងចែកតាមវិស័យ ទំហំ លក្ខណៈទ្រង់ទ្រាយ និងតាមតំបន់ផ្សេងៗ។
- ធ្វើបច្ចុប្បន្នភាពទិន្នន័យព័ត៌មានស្ថិតិអំពីសកម្មភាពអាជីវកម្ម សិប្បកម្ម ពាណិជ្ជកម្ម និងសេវាកម្មផ្សេងៗ នៅក្នុងព្រះរាជាណាចក្រកម្ពុជា។

**២. កាលបរិច្ឆេទយោង**

ថ្ងៃទី០១ ខែមីនា ឆ្នាំ២០២២

**៣. រយៈពេលធ្វើសម្ភាសន៍**

ចាប់ពីថ្ងៃទី០១ ខែមីនា រហូតដល់ថ្ងៃទី៣១ ខែមីនា ឆ្នាំ២០២២

**៤. បទប្បញ្ញត្តិ**

- មាត្រាទី ៨ ឬ ទី ៩ នៃច្បាប់ស្តីពីស្ថិតិរបស់ប្រទេសកម្ពុជា
- អនុក្រឹត្យលេខ ១៥១ អនក្រ.បក ចុះថ្ងៃទី០២ ខែតុលា ឆ្នាំ២០១៩

**៥. តំបន់គ្របដណ្តប់**

គ្របដណ្តប់នៅទូទាំងព្រះរាជាណាចក្រកម្ពុជា

**៦. វិសាលភាព**

អនុវត្តលើគ្រប់អង្គភាពសេដ្ឋកិច្ចទាំងអស់ ដែលស្ថិតនៅក្នុងដែនដីនៃព្រះរាជាណាចក្រកម្ពុជា លើកលែងតែអង្គភាពកសិកម្ម រុក្ខាប្រមាញ់ និងនេសាទ ព្រមទាំងអង្គទូត និងអង្គភាពប្រហាក់

ប្រហែល ដូចជាក្រសួងស្ថាប័ន ឬអង្គការរដ្ឋាភិបាល ទីបញ្ជាការដ្ឋានទាហាន និងអង្គការ  
សេដ្ឋកិច្ចចល័ត និងផ្នែកសកម្មភាពការងារបម្រើឱ្យគ្រួសារដែលស្ថិតផ្នែក “T” នៃ ចំណាត់ថ្នាក់  
ឧស្សាហកម្មតាមស្តង់ដារអន្តរជាតិ (ISIC Revision 4)។

**៧. និយមន័យអង្គការសេដ្ឋកិច្ច**

អង្គការសេដ្ឋកិច្ច គឺអង្គការអាជីវកម្ម ឬជាផ្នែកមួយនៃអង្គការអាជីវកម្ម ដែលមានទីតាំងមួយ  
ជាក់លាក់ ហើយនិងមានសកម្មភាពផលិតកម្មតែមួយ ឬមានសកម្មភាពផលិតកម្មសំខាន់  
ដែលបង្កើតតម្លៃបន្ថែមមួយផ្នែកធំ (ផ្នែកស្ថិតិនៃអង្គការសហប្រជាជាតិ)។ ក្នុងន័យនេះ ការ  
ធ្វើជំរឿនសេដ្ឋកិច្ចនៅព្រះរាជាណាចក្រកម្ពុជាឆ្នាំ២០២២ ត្រូវបានរាប់បញ្ចូលអង្គការសេដ្ឋ  
កិច្ចមានជាអាទិ៍ អង្គការសេដ្ឋកិច្ចនៅតាមផ្សារ ក្រុមហ៊ុន សហគ្រាសរោងចក្រ សហគ្រាសរដ្ឋ  
គ្រឹះស្ថានហិរញ្ញវត្ថុ សិប្បកម្ម អាជីវកម្ម លក់ដុំ លក់រាយ លក់ដូរតាមអនឡាញ សាលារៀន  
សាកលវិទ្យាល័យ មណ្ឌលសុខភាព មន្ទីរពេទ្យ វត្តអារាម និងសេវាកម្មផ្សេងៗ ជាដើម។

**៨. វេនសម្ព័ន្ធក្របក្រងការងារ**

ក្រសួងផែនការ(វិទ្យាស្ថានស្ថិតិ) មន្ត្រីសម្របសម្រួលរាជធានី ខេត្ត (ប្រធានមន្ទីរផែនការ  
រាជធានី ខេត្តទាំង២៥) មន្ត្រីត្រួតពិនិត្យការសម្ភាស(ភាគច្រើនមន្ត្រីវិទ្យាស្ថានជាតិស្ថិតិ) មន្ត្រី  
សម្ភាសន៍ (មន្ត្រីនៅរាជធានីខេត្ត និងក្រុង/ស្រុក/ខណ្ឌ)។ ការបណ្តុះបណ្តាលមន្ត្រីជំរឿនត្រូវ  
បានធ្វើចាប់ពីខែកុម្ភៈ ឆ្នាំ២០២២ ។

**៩. វិធីសាស្ត្រ**

មន្ត្រីសម្ភាសន៍ម្នាក់ធ្វើដំណើរទៅកាន់អង្គការសេដ្ឋកិច្ច ហើយសម្ភាសន៍ម្ចាស់អង្គការសេដ្ឋកិច្ច  
ឬអ្នកតំណាងឱ្យអង្គការសេដ្ឋកិច្ច ដោយប្រើប្រាស់តារាងសំណួរជំរឿនសេដ្ឋកិច្ច ឆ្នាំ២០២២។

**១០. តំបន់រដ្ឋបាល**

លទ្ធផលចុងក្រោយនៃការធ្វើជំរឿនសេដ្ឋកិច្ចនៅព្រះរាជាណាចក្រកម្ពុជា ឆ្នាំ២០២២ ផ្អែកលើ  
តំបន់រដ្ឋបាលដែលប្រកាសឱ្យប្រើប្រាស់ដោយរាជរដ្ឋាភិបាលកម្ពុជា។

**១១. ប្រធានបទសិក្សាសម្រាប់ជំរឿនសេដ្ឋកិច្ច ឆ្នាំ២០២២**

- (១) ឈ្មោះសហគ្រាស
- (២) ភេទនៃអ្នកតំណាងរបស់អង្គការសេដ្ឋកិច្ច
- (៣) អាស័យដ្ឋានអង្គការសេដ្ឋកិច្ច

(៤) បានចុះបញ្ជី ឬ មិនបានចុះបញ្ជី នៅក្រសួងស្ថាប័នពាក់ព័ន្ធ រួមទាំងអាជ្ញាធរមូលដ្ឋាន និងស្ថាប័នអង្គការពាក់ព័ន្ធនៅរាជធានី ខេត្ត

(៥) ទីស្នាក់ការកណ្តាល ឬសាខា

(៦) ចំនួនកម្មករចូលរួមការងារតាមភេទ

(៧) ភាពជាម្ចាស់អាជីវកម្មសិទ្ធិ នៃអង្គការអាជីវកម្ម (លក្ខណៈទ្រង់ទ្រាយគតិយុត្តិ)

(៨) ប្រភេទសកម្មភាពអាជីវកម្ម (ចំណាត់ថ្នាក់វិស័យឧស្សាហកម្ម “ISIC4”)

(៩) លេខទូរស័ព្ទរបស់អង្គការសេដ្ឋកិច្ច(សហគ្រាស)

សូមពិនិត្យមើលតារាងសំណួរជូនភ្ជាប់ផ្នែកឧបសម្ព័ន្ធ។

(១០) ចំណូល/ចំណាយ

(១១) សរុបទ្រព្យសកម្ម មូលធន និងបំណុល

(១២) ប្រតិបត្តិការអនុញ្ញាតនិងផលប៉ះពាល់ពីជំងឺកូវីដ១៩

**១២. ការកែច្នៃទិន្នន័យ ការវិនិច្ឆ័យ និងការផ្សព្វផ្សាយ**

(១) លទ្ធផលបណ្តោះអាសន្ននៃជំរឿនសេដ្ឋកិច្ច ឆ្នាំ២០២២ បានផ្សព្វផ្សាយនៅខែធ្នូ ឆ្នាំ២០២២

(២) លទ្ធផលចុងក្រោយនៃជំរឿនសេដ្ឋកិច្ចនៅព្រះរាជាណាចក្រកម្ពុជា ឆ្នាំ២០២២ គ្រោងផ្សព្វផ្សាយនៅខែកក្កដា ឆ្នាំ២០២៣

**១៣. ជំនួយបច្ចេកទេស**

(១) ទីភ្នាក់ងារអូស្ត្រាលីសម្រាប់កិច្ចការអន្តរជាតិ និងពាណិជ្ជកម្ម (Australian Aid)

(២) ធនាគារពិភពលោក (The World Bank Group)

**១៤. ថវិកាចូលរួម**

(១) វិទ្យាស្ថានជាតិស្ថិតិ ក្រសួងផែនការ

**១៥. ដំណាក់កាលត្រៀមបម្រុង**

(១) ការពិនិត្យឡើងវិញនិងរៀបចំបញ្ជីអង្គការសេដ្ឋកិច្ចតាមតំបន់ផ្នែកនៅរាជធានី ខេត្ត

(២) ការរៀបចំផែនទីកូមិឬមណ្ឌលជំរឿនអង្គការសេដ្ឋកិច្ចនៅតាមរាជធានីខេត្ត និងការធ្វើអង្កេតសាកល្បងតារាងសំណួរអង្គការសេដ្ឋកិច្ចសម្រាប់ប្រើប្រាស់ក្នុងការប្រមូលទិន្នន័យជំរឿនសេដ្ឋកិច្ចកម្ពុជានៅក្នុងខែមីនា ឆ្នាំ២០២២

(៣) វគ្គបណ្តុះបណ្តាលដល់មន្ត្រីសម្ភាសន៍ និងមន្ត្រីត្រួតពិនិត្យ មន្ត្រីបច្ចេកទេសពាក់ព័ន្ធ នៅ ខែកុម្ភៈ ឆ្នាំ២០២២ ហើយនិងការបែងចែកមន្ត្រី សម្រាប់ការចុះប្រតិបត្តិការជំរឿនសេដ្ឋកិច្ចនៅ រាជធានីខេត្ត

**១៦. ដំណាក់កាលនៃការធ្វើប្រតិបត្តិការ**

- (១) ក្រុមនីមួយៗពិនិត្យផែនទីភូមិដោយផ្អែកលើជំរឿនប្រជាជនឆ្នាំ២០១៩
- (២) ជួបជាមួយមេភូមិ ឬអ្នកតំណាង
- (៣) រៀបចំផែនទីភូមិថ្មីសម្រាប់ធ្វើជំរឿនសេដ្ឋកិច្ចឆ្នាំ២០២២ ដោយផ្អែកលើបញ្ជីអង្គភាព សេដ្ឋកិច្ចឆ្នាំ២០២១ និងផែនទីដែលបានធ្វើនៅក្នុងដំណាក់កាលនៃការចុះធ្វើបញ្ជីអង្គភាពសេដ្ឋ កិច្ចនៅឆ្នាំ២០២១។

**របាយការណ៍វិភាគសង្ខេបលទ្ធផលបឋមនៃជំរឿនសេដ្ឋកិច្ច  
នៅព្រះរាជាណាចក្រកម្ពុជា ឆ្នាំ២០២២**

ជំរឿនសេដ្ឋកិច្ចនៅព្រះរាជាណាចក្រកម្ពុជា ឆ្នាំ២០២២ ត្រូវបានធ្វើកំណត់យកថ្ងៃទី០១ ខែមីនា ឆ្នាំ២០២២ ជាកាលបរិច្ឆេទយោង។ ការធ្វើជំរឿនសេដ្ឋកិច្ច ឆ្នាំ២០២២ គ្របដណ្តប់លើអង្គភាពសេដ្ឋកិច្ចមានទីតាំងជាក់លាក់អចិន្ត្រៃយ៍ទាំងអស់ ដែលស្ថិតក្នុងដែនដីនៃព្រះរាជាណាចក្រ កម្ពុជា ហើយក៏ជាការធ្វើជំរឿនសេដ្ឋកិច្ចលើកទី២ នៅក្នុងប្រវត្តិសាស្ត្ររបស់ប្រទេសកម្ពុជា។ លទ្ធផលបឋមនៃការធ្វើជំរឿនសេដ្ឋកិច្ចឆ្នាំ២០២២ ត្រូវបានរៀបចំនៅខែធ្នូ ឆ្នាំ២០២២ សម្រាប់ផ្សព្វផ្សាយដល់អ្នកប្រើប្រាស់បន្ទាប់ពីការបញ្ចូលទិន្នន័យអស់រយៈពេល៩ខែ ជាមួយនិងទិន្នន័យព័ត៌មានពាក់ព័ន្ធ ដូចបានសង្ខេបខាងក្រោម៖

**១. សរុបអង្គភាពសេដ្ឋកិច្ចនៅក្នុងប្រទេសកម្ពុជា មានចំនួន ៧៥៣.៧៦០ អង្គភាពសេដ្ឋកិច្ច**

ផ្អែកតាមការធ្វើជំរឿនអង្គភាពសេដ្ឋកិច្ចនៅព្រះរាជាណាចក្រកម្ពុជា មានចំនួន ៧៥៣.៦៧០ អង្គភាពសេដ្ឋកិច្ច ស្ថិតនៅក្នុងប្រទេសកម្ពុជា គិតត្រឹមខែមីនា ឆ្នាំ២០២២ ដែលជាលទ្ធផលបឋមនៃការធ្វើជំរឿនសេដ្ឋកិច្ចនៅប្រទេសកម្ពុជា (តារាង១.១)។ ចំនួនអ្នកចូលរួមការងារក្នុងអង្គភាពសេដ្ឋកិច្ចទាំងអស់មានចំនួន ២.៩៨០.៥៦៩នាក់ ក្នុងនោះ បុរស ១.១៣៩.១៩៦នាក់ ស្មើនឹង ៣៨,២ ភាគរយ និងស្ត្រីមាន១.៨៤១.៣៧៣នាក់ ស្មើនឹង ៦១,៧ភាគរយ (តារាង២.១)។ ស្ត្រីគឺច្រើនជាងបុរស។

**និយមន័យអង្គភាពសេដ្ឋកិច្ច**

អង្គភាពសេដ្ឋកិច្ច គឺជាអង្គការអាជីវកម្មមួយ ឬផ្នែកនៃអង្គការអាជីវកម្មដែលស្ថិតនៅលើទីតាំងជាក់លាក់មួយ និងមានអ្នកគ្រប់គ្រងអាជីវកម្ម ហើយនិងមានសកម្មភាពផលិតតែមួយ(មិនមែនជាសម្ព័ន្ធ) ដែលបានធ្វើសកម្មភាពផលិត ឬសកម្មភាពផលិតចម្បងដែលមានភាគចំណែកច្រើនលើតម្លៃបន្ថែម។ និយមន័យនេះ គឺអនុលោមតាមចំណាត់ថ្នាក់វិស័យឧស្សាហកម្មស្តង់ដារអន្តរជាតិជំនាន់ទី៤របស់អង្គការសហប្រជាជាតិ ឬហៅកាត់ថា International Standard Industrial Classifications Rev.4 (ISIC Rev.4)។

ជាទូទៅ អង្គភាពសេដ្ឋកិច្ចមានបីប្រភេទ៖ អង្គភាពសេដ្ឋកិច្ចដែលមានទីតាំងជាក់លាក់ អង្គភាពសេដ្ឋកិច្ចដែលអាចផ្លាស់ទីប្តូរទីកន្លែងបាន និងអង្គភាពសេដ្ឋកិច្ចចល័ត។ **អង្គភាពសេដ្ឋកិច្ចដែលមានទីតាំងជាក់លាក់** គឺសំដៅលើអង្គភាពសេដ្ឋកិច្ចដែលមានសកម្មភាពអាជីវកម្មស្ថិតនៅទីកន្លែងច្បាស់លាស់ ហើយនិងមានគ្រឿងសម្ភារបរិក្ខារជាប់លាប់។ **អង្គភាពសេដ្ឋកិច្ចដែលអាចផ្លាស់ប្តូរទីកន្លែងបាន** សំដៅលើអង្គភាពសេដ្ឋកិច្ច ដែលមានដំណើរការសកម្មភាពអាជីវកម្មជាប្រចាំ ហើយនិងស្ថិតនៅទីកន្លែង

មួយច្បាស់លាស់ ប៉ុន្តែអង្គការសេដ្ឋកិច្ចនោះ អាចធ្វើការផ្លាស់ប្តូរទៅទីកន្លែងផ្សេងៗបានយ៉ាងស្រួល។ អង្គការសេដ្ឋកិច្ចចល័ត គឺសំដៅលើអង្គការសេដ្ឋកិច្ចដែលមានដំណើរការធ្វើសកម្មភាពអាជីវកម្មមិនមានទីកន្លែងស្ថិតនៅច្បាស់លាស់ទេ (អាជីវកម្មចល័ត) ។ លទ្ធផលបឋមនៃការធ្វើជំរឿនសេដ្ឋកិច្ចកម្ពុជា ឆ្នាំ ២០២២ បានគ្របដណ្តប់តែលើអង្គការសេដ្ឋកិច្ចដែលមានទីតាំងជាក់លាក់ និងអង្គការសេដ្ឋកិច្ចដែលមានទីតាំងជាក់លាក់ ប៉ុន្តែអាចផ្លាស់ប្តូរទីកន្លែងបានប៉ុណ្ណោះ ដោយមិនរាប់បញ្ចូលនូវអង្គការសេដ្ឋកិច្ចចល័តនោះឡើយ។ វាជាផលបច្ច័យក្នុងការបញ្ចូលអង្គការសេដ្ឋកិច្ចចល័ត ឬ អាជីវកម្មជំនួញតាមចិញ្ចើមផ្លូវក្នុងរបាយការណ៍ផងដែរ។

**វិសាលភាព**

ការធ្វើជំរឿនសេដ្ឋកិច្ចនៅប្រទេសកម្ពុជា ឆ្នាំ២០២២ មានវិសាលភាពគ្របដណ្តប់លើអង្គការសេដ្ឋកិច្ចទាំងអស់ លើកលែងតែអង្គការសេដ្ឋកិច្ចស្ថិតនៅវិស័យ “កសិកម្ម រុក្ខាប្រមាញ់ និងនេសាទ” (ផ្នែក A) “សកម្មភាពគ្រួសារ” (ផ្នែក T) នៃចំណាត់ថ្នាក់វិស័យឧស្សាហកម្មស្តង់ដារអន្តរជាតិ (ឬហៅកាត់ថា ISIC)។ វិស័យផ្នែកការទូត និងផ្នែកការិយាល័យរាជរដ្ឋាភិបាល រួមបញ្ចូលទាំងយោធាផងដែរដែលមិនត្រូវបានរាប់បញ្ចូលនៅក្នុងលទ្ធផលបឋមនៃរបាយការណ៍នេះទេ និងវិស័យផ្នែកឧស្សាហកម្មកម្មន្តសាល (ផ្នែក C) នៃចំណាត់ថ្នាក់ ISIC ។ ប៉ុន្តែសហគ្រាសដែលដំណើរការនូវផលិតផលកសិកម្ម រុក្ខាប្រមាញ់ និងនេសាទ គឺត្រូវបានរាប់បញ្ចូលនៅក្នុងលទ្ធផលបឋមនៃចំណាត់ថ្នាក់វិស័យឧស្សាហកម្មស្តង់ដារអន្តរជាតិ(ឬហៅថា ISIC)។ ផ្អែកតាមនិយមន័យអង្គការសេដ្ឋកិច្ច គឺអង្គការសេដ្ឋកិច្ចមានសកម្មភាពអាជីវកម្ម ហើយគ្មានទីតាំងត្រឹមត្រូវ មិនត្រូវបានរាប់បញ្ចូលក្នុងការធ្វើជំរឿនសេដ្ឋកិច្ចឆ្នាំ ២០២២ នេះទេ។ ករណីអង្គការទីភ្នាក់ងាររដ្ឋាភិបាលនៅថ្នាក់ជាតិ និង ថ្នាក់ក្រោមជាតិ ដូចជាអង្គការមូលដ្ឋានទាហាន អង្គទូត ក៏មិនត្រូវបានរាប់បញ្ចូលក្នុងការធ្វើជំរឿនសេដ្ឋកិច្ចនោះដែរ។

**២. ចំនួនអង្គការសេដ្ឋកិច្ចដែលមានអ្នកចូលរួមការងារចំនួន ១ ឬ ២នាក់ មានប្រមាណ ៨២,៤ ភាគរយ (តារាង១.១)**

ចំនួនអង្គការសេដ្ឋកិច្ចដែលមានអ្នកចូលរួមការងារ ១នាក់ មានប្រមាណ ៣៦៧.២២១ ស្មើនឹង ៤៨,៧ភាគរយ និងអ្នកចូលរួមការងារ ២នាក់ មានប្រមាណ ២៥៣.៨៥៧ (៣៣,៧ភាគរយ)។ ដូច្នេះ អង្គការសេដ្ឋកិច្ចដែលមានអ្នកចូលរួមការងារចំនួន១នាក់ ឬ២នាក់មានប្រមាណ ៨២,៤ ភាគរយនៃចំនួនអង្គការសេដ្ឋកិច្ចសរុប។

ចំនួនអង្គការសេដ្ឋកិច្ចដែលមានអ្នកចូលរួមការងារ ៥នាក់ ឬច្រើនជាង គឺមានប្រមាណ ៥៣.៧២៤ ស្មើនឹង ៧,១ភាគរយ។ ចំនួនអង្គការសេដ្ឋកិច្ចដែលមានអ្នកចូលរួមការងារ១០នាក់ឡើងមានប្រមាណ ២០.៨២០ ស្មើនឹង ២,៨ភាគរយ។ ចំនួនអង្គការសេដ្ឋកិច្ចដែលមានអ្នកចូលរួមការងារ



១០០នាក់ឡើង មានប្រមាណ ១.៨៧០(០,៣ភាគរយ) និងចំនួនអង្គភាពសេដ្ឋកិច្ចដែលមានអ្នក ចូលរួមការងារ ៥០០នាក់ឡើង គឺមានប្រមាណ ៦២៤នាក់ ស្មើនឹង០,០៨ភាគរយតែប៉ុណ្ណោះ។ ដូច្នេះ អង្គភាពសេដ្ឋកិច្ចធំៗ គឺនៅមានភាគចំណែកទាបបំផុត សម្រាប់នៅក្នុងប្រទេសកម្ពុជា។

ទោះជាយ៉ាងណាក៏ដោយ ចំនួនអ្នកចូលរួមការងារសម្រាប់អង្គភាពសេដ្ឋកិច្ចដែលមានទំហំអ្នក ចូលរួមការងារចាប់ពី៥នាក់ឡើង គឺមានប្រមាណ ១.៨៤៣.៨៤២នាក់ ស្មើនឹង៦១,៩ភាគរយ។ ចំនួន អ្នកចូលរួមការងារសម្រាប់អង្គភាពសេដ្ឋកិច្ច ដែលមានទំហំអ្នកចូលរួមការងារចាប់ពី១០នាក់ឡើង មានប្រមាណ១.៦៣៨.៣២៩ (៥៥,០ភាគរយ) ហើយនិងអង្គភាពសេដ្ឋកិច្ចដែលមានទំហំចាប់ពី ១០០នាក់ឡើងមានប្រមាណ ១.២១៦.១១២នាក់ (៤០,៨ភាគរយ) និងអង្គភាពសេដ្ឋកិច្ចចាប់ពី ៥០០នាក់ឡើង មានប្រមាណ ៩០៣.០៤៥នាក់ (៣០,៣ភាគរយ) (តារាង២.១)។

**៣. អង្គភាពសេដ្ឋកិច្ចដែលតំណាងមានភេទជាស្រ្តី គឺមានប្រមាណ ៦៩,២ភាគរយ (តារាង១.១)** តំណាងអង្គភាពសេដ្ឋកិច្ច ដែលមានអ្នកចូលរួមការងារមានភេទជាបុរស គឺមានប្រមាណ ៨៣.៧២៩ នាក់ និងតំណាងមានភេទជាស្រ្តីចំនួន ២៨៣.៤៩២នាក់។ ទន្ទឹមនេះ ផ្អែកតាមទិន្នន័យបង្ហាញថាអង្គភាព សេដ្ឋកិច្ចខ្នាតធំ គឺសមាមាត្រនៃតំណាងភេទជាបុរសដែលមានចំណែកភាគខ្ពស់ជាងស្រ្តី។

**៤. អង្គភាពសេដ្ឋកិច្ចភាគច្រើនដែលម្ចាស់តែម្នាក់ គឺមានប្រមាណ ៩៦,៥ភាគរយនៃអង្គភាពសេដ្ឋកិច្ច សរុបអង្គភាពសេដ្ឋកិច្ច ដែលភាគច្រើនគឺជាកម្មសិទ្ធិឯកបុគ្គល/រូបវន្តបុគ្គល(តារាង១.១២.១)។** អង្គភាព សេដ្ឋកិច្ចឯកបុគ្គល/រូបវន្តបុគ្គល មានប្រមាណ៩៦,៥ភាគរយនៃអង្គភាពសេដ្ឋកិច្ចទាំងអស់ នៅក្នុងឆ្នាំ ២០២២ (តារាង១.៧.១)។ ដូច្នេះ អង្គភាពសេដ្ឋកិច្ចភាគច្រើននៅក្នុងប្រទេសកម្ពុជា គឺមានម្ចាស់ ឬ តំណាងតែម្នាក់(មួយនាក់)។ លើសពីនេះ ចំនួនអ្នកចូលរួមការងារនៅក្នុងអង្គភាពសេដ្ឋកិច្ចប្រភេទ នេះ គឺមានចំនួនប្រមាណ ១.៦៧៨.២១៥នាក់ ស្មើនឹង ៥៦,៣ភាគរយ (តារាង២.១៦.១)។

**៥. អង្គភាពសេដ្ឋកិច្ចស្ថិតក្នុងផ្នែកសកម្មភាពលក់ដុំ និងលក់រាយ ការជួសជុលយានយន្ត និងម៉ូតូ (ផ្នែកG) មានភាគចំណែកប្រមាណស្មើនឹង ៦៦,៣ភាគរយ (តារាង១.៥.១, ១.៩ និងតារាង២.៦.១)។**

ពិនិត្យមើលអំពីចំនួនអង្គភាពសេដ្ឋកិច្ច តាមចំណាត់ថ្នាក់វិស័យឧស្សាហកម្មស្តង់ដារអន្តរជាតិ (ISIC) “ការលក់ដុំ និងលក់រាយ និងការជួសជុលយានយន្ត និង ម៉ូតូ” (ផ្នែកG) គឺជាមានភាគចំណែក ធំបំផុតដែលមានចំនួន ៤៩៩.៧៣១ អង្គភាពសេដ្ឋកិច្ច ស្មើនឹង៦៦,៣ភាគរយនៃអង្គភាពសេដ្ឋកិច្ច សរុប។ បន្ទាប់មកគឺ ផ្នែក “សកម្មភាពកន្លែងស្នាក់នៅ និងសេវាកម្មម្ហូបអាហារ” (ផ្នែកI) មានចំនួន ប្រមាណ៩៣.៣១៥អង្គភាពសេដ្ឋកិច្ច (១២,៨ភាគរយ) រាប់បញ្ចូលទាំង “ភោជនីយដ្ឋាន និងលក់ ចល័ត (ក្នុងផ្នែកចំណាត់ថ្នាក់កូដ៥៦១០)” “បម្រើភេសជ្ជៈ(ចំណាត់ថ្នាក់កូដ៥៦៣០)” “ស្នាក់នៅរយៈ

ពេលខ្លី(កូដលេខ ៥៥១០) ជាដើម។ បន្ទាប់មកទៀត មានសកម្មភាពក្នុងផ្នែក “ការផលិត” (ផ្នែក C) គឺមានអង្គភាពសេដ្ឋកិច្ចចំនួន ៥៤.៨៧១ (៧,៣ភាគរយ)។ ផ្នែកសកម្មភាព “សេវាកម្មផ្សេងទៀត” (ផ្នែក S) គឺមាន ៤៩.៦៥៦ អង្គភាពសេដ្ឋកិច្ច (៧,១ភាគរយ) ដោយរាប់បញ្ចូលទាំង “ការកាត់សក់ និងការកែសម្រស់” (ចំណាត់ថ្នាក់កូដ៩៦០២) “សកម្មភាពសាសនា (ចំណាត់ថ្នាក់កូដ ៩៤៩១)” “ការបោកគក់ និងសម្អាត ការសម្អាតផលិតផលវាយនភ័ណ្ឌ និងរោមសត្វ” (ចំណាត់ថ្នាក់កូដ៩៦០១)។ល។ ចំណែក “សកម្មភាពសុខាភិបាល និងការងារសង្គម” (ផ្នែក Q) គឺមាន ១២.៣៣៣ (១,៦ភាគរយ) ដោយរាប់បញ្ចូលទាំងសកម្មភាពអនុវត្តផ្នែកវេជ្ជសាស្ត្រនិងធ្មេញ “(ចំណាត់ថ្នាក់កូដ៨៦២០) “សកម្មភាពមន្ទីរពេទ្យ” (ចំណាត់ថ្នាក់កូដ៨៦១០)។ល។ ផ្នែក “សកម្មភាពហិរញ្ញវត្ថុ និងធានារ៉ាប់រង” (ផ្នែក K) គឺមាន ១០.៧២៦ អង្គភាពសេដ្ឋកិច្ច (១,៤ភាគរយ) ដែលត្រូវបានគ្រប់គ្រងដោយ “សេវាកម្មហិរញ្ញវត្ថុផ្សេងទៀត លើកលែងតែសកម្មភាពផ្តល់មូលនិធិធានារ៉ាប់រង និងសោធននិវត្តន៍”(ចំណាត់ ថ្នាក់កូដ៦៤៩៩)។

ក្នុងលក្ខខណ្ឌនៃចំនួនអ្នកចូលរួមការងារ តាមចំណាត់ថ្នាក់វិស័យឧស្សាហកម្មស្តង់ដារអន្តរជាតិ (ISIC) មានភាគចំណែកធំបំផុតគឺ “ការផលិត”(ផ្នែក C) ដែលមានចំនួនប្រមាណ១.១១២.៨៤០នាក់ ស្មើនឹង ៣៧,៣ភាគរយ។ បន្ទាប់មក “ការលក់ដុំ និងរាយ និងជួសជុលយានយន្ត និងម៉ូតូ” (ផ្នែក G) ដែលមានអ្នកចូលរួមការងារចំនួន ៩៤១.១៩៣ (៣១,៦ភាគរយ)។ បន្ទាប់មកទៀតគឺ “សកម្មភាពសេវាកម្មកន្លែងស្នាក់នៅ និងអាហារ” (ផ្នែក I) មានចំនួនប្រមាណ ២៦៧.៤១៩នាក់ (៩,០ភាគរយ) “សកម្មភាពសេវាកម្មផ្សេងទៀត”(ផ្នែក S) គឺមានប្រមាណ ១១៧.៤៨៩នាក់ (៣,៩ភាគរយ) និងផ្នែក “ការអប់រំ” (ផ្នែក P) គឺមានប្រមាណ ២០៩.១៥១នាក់ (៧,០ភាគរយ)។

**៦. អង្គភាពសេដ្ឋកិច្ចភាគច្រើនមានប្រមាណ ៥២,៥ភាគរយ នៃអង្គភាពសេដ្ឋកិច្ចសរុប ដែលមានទីតាំងស្ថិតនៅទីប្រជុំជន**

ចំនួនអង្គភាពសេដ្ឋកិច្ចដែលមានទីតាំងស្ថិតនៅទីប្រជុំជន មានចំនួនប្រមាណ៣៩៥ពាន់អង្គភាពសេដ្ឋកិច្ច ស្មើនឹង ៥២,៥ភាគរយ នៃចំនួនអង្គភាពសេដ្ឋកិច្ចសរុប។ អង្គភាពសេដ្ឋកិច្ចស្ថិតនៅតំបន់ជនបទមានប្រមាណ ៣៥៧ពាន់អង្គភាពសេដ្ឋកិច្ច ស្មើនឹង ៤៧,៥ភាគរយ ពោលគឺមានជិតពាក់កណ្តាលនៃចំនួនអង្គភាពសេដ្ឋកិច្ចសរុប។ ទន្ទឹមនេះ បើពិនិត្យមើលអង្គភាពសេដ្ឋកិច្ចទំហំធំដែលមានអ្នកចូលរួមការងារ ចាប់ពី១០០នាក់ឡើង គឺមានអង្គភាពសេដ្ឋកិច្ចចំនួន ១.៦៣៩ អង្គភាពសេដ្ឋកិច្ចដែលស្ថិតនៅទីក្រុង ស្មើនឹង ៨៧,៧ភាគរយ។ ករណីអង្គភាពសេដ្ឋកិច្ចស្ថិតនៅតំបន់ជនបទ គឺមានប្រមាណ២៣១អង្គភាពសេដ្ឋកិច្ច ស្មើនឹង ១២,៣ភាគរយ តែប៉ុណ្ណោះ។ ដូចនេះអង្គភាពសេដ្ឋកិច្ចខ្នាតធំភាគច្រើនមានទីតាំងនៅតំបន់ប្រជុំជន។

៧. ភាពម្ចាស់កម្មសិទ្ធិនៃអង្គភាពសេដ្ឋកិច្ចភាគច្រើន គឺកាន់កាប់និងគ្រប់គ្រងមានសញ្ញាតិជនជាតិខ្មែរ ប្រមាណ៩៩,១ភាគរយនៃអង្គភាពសេដ្ឋកិច្ចសរុបផ្នែកតាមការជំរឿនសេដ្ឋកិច្ចនៅឆ្នាំ២០២២ (មើល តារាង៣.២.១ និង តារាង៣.២.២)។

ម្ចាស់អង្គភាពសេដ្ឋកិច្ចមានសញ្ញាតិជនជាតិខ្មែរ មានចំនួន ៧៤៧.០១០ អង្គភាពសេដ្ឋកិច្ច (៩៩,១ភាគរយ) បន្ទាប់អង្គភាពសេដ្ឋកិច្ចដែលមានសញ្ញាតិចិនចំនួន២.៦០៨ (០,៣ភាគរយ) មាន សញ្ញាតិវៀតណាមចំនួន ១.៥៨១ (០,២ភាគរយ) និងសញ្ញាតិផ្សេងៗនៅប្រទេសអាស៊ីមានចំនួន ១.១៩៨(០,២ភាគរយ) និងសញ្ញាតិសាធារណៈរដ្ឋកូរ៉េ (កូរ៉េខាងត្បូង) ចំនួន ៤៣៩(០,១ភាគរយ) ។ ដូចនេះ ភាគចំណែកនៃអង្គភាពសេដ្ឋកិច្ចមានសញ្ញាតិបរទេសចំនួនតិចជាង១ភាគរយនៅក្នុងប្រទេស កម្ពុជាផ្នែកតាមជំរឿនសេដ្ឋកិច្ចកម្ពុជានៅឆ្នាំ២០២២។

៨. អង្គភាពសេដ្ឋកិច្ចមានប្រមាណ៨០ភាគរយ នៃអង្គភាពសេដ្ឋកិច្ចសរុប បានទទួលរងកត្តាប៉ះពាល់ពី ជំងឺកូវីដ១៩ (មើលតារាង ៣.៧.១) ហើយនិងបានជះឥទ្ធិពលភាគច្រើននៅក្នុងវិស័យសកម្មភាព សេដ្ឋកិច្ច រួមមានផ្នែកកម្មនុសាស ពាណិជ្ជកម្មលក់ដុំ និងលក់រាយ និង សណ្ឋាគារ ផ្ទះសំណាក់ ទេសចរណ៍ និងសកម្មភាពសេវាកម្មផ្គត់ផ្គង់មូលហេតុ។

វិបត្តិនៃការរីករាលដាលនៃជំងឺកូវីដ១៩ បានធ្វើឱ្យមានការរាំងស្ទះសកម្មភាពអាជីវកម្មជំនួញក្នុង ទម្រង់ផ្សេងៗ ដូចជាការធ្លាក់ចុះចំណូល ការកើនឡើងចំណាយ ការថយចុះនៃតម្រូវការទីផ្សារ និង កង្វះខាតទុនបង្វិល ជាដើម។ ផ្អែកតាមជំរឿនអង្គភាពសេដ្ឋកិច្ចបានបង្ហាញថាអង្គភាពសេដ្ឋកិច្ចដែល បានរងកត្តាប៉ះពាល់ពីជំងឺកូវីដមានចំនួន ៥៨៣.៩១៥ អង្គភាពសេដ្ឋកិច្ច (៧៧,៥ភាគរយ)ដែលបាន ផ្តល់ចម្លើយថាថយចុះចំណូលនៅក្នុងឆ្នាំ២០២២ ហើយមានអង្គភាពសេដ្ឋកិច្ចដែលបានផ្តល់ចម្លើយ ថាកើនឡើងលើការចំណាយមានចំនួន ៣០០.០៤០ (៣៩,៨ភាគរយ)អង្គភាពសេដ្ឋកិច្ច ការថយចុះ នៃតម្រូវការទីផ្សារមានចំនួន ១៩០.៤០៤ (២៥,៣ភាគរយ)អង្គភាពសេដ្ឋកិច្ច និងមានអង្គភាពសេដ្ឋ កិច្ចចំនួន ១៣៤.៦០៦ (១៧,៩ភាគរយ)បានផ្តល់ចម្លើយថាកង្វះទុនបង្វិល (មើលតារាង៣.៦.១)។

## **ផ្នែក២**

### **រូបភាព និងផែនទី**

សម្គាល់៖ រាល់ទិន្នន័យ តួលេខបង្ហាញនៅក្នុងរូបភាព និងផែនទី គឺត្រូវបានបង្ហាញជា “លេខទ្រុឌតាំង” ដើម្បីរក្សាការងាយស្រួលនៃទិន្នន័យព័ត៌មានពីកម្មវិធីវិភាគស្ថិតិ សម្រាប់របាយការណ៍លទ្ធផលជាភាសាខ្មែរ និង អង់គ្លេស។

រូបភាព១. ភាគរយនៃចំនួនអង្គភាពសេដ្ឋកិច្ចសរុប

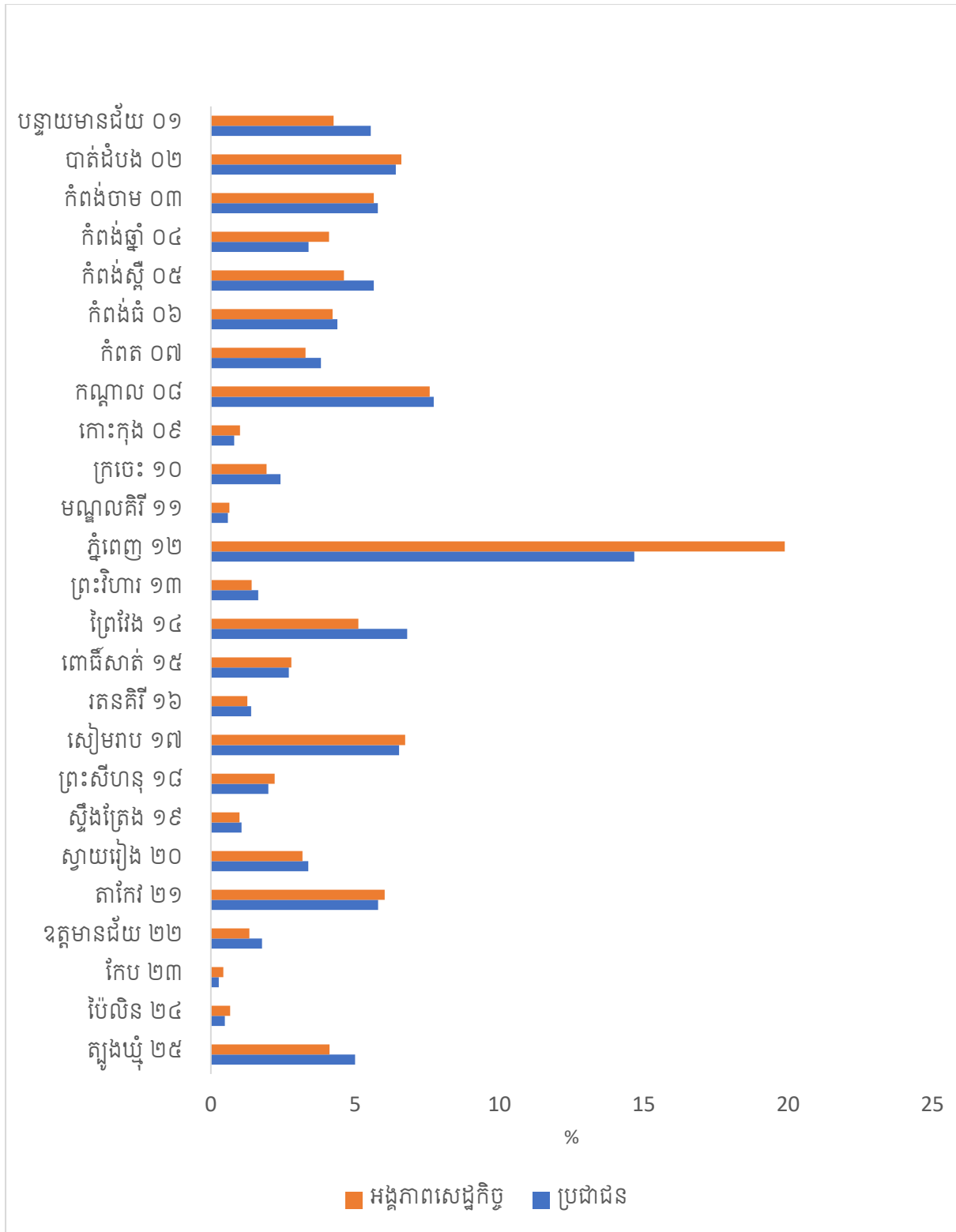

រូបភាព២. ដង់ស៊ីតេនៃអង្គភាពសេដ្ឋកិច្ច

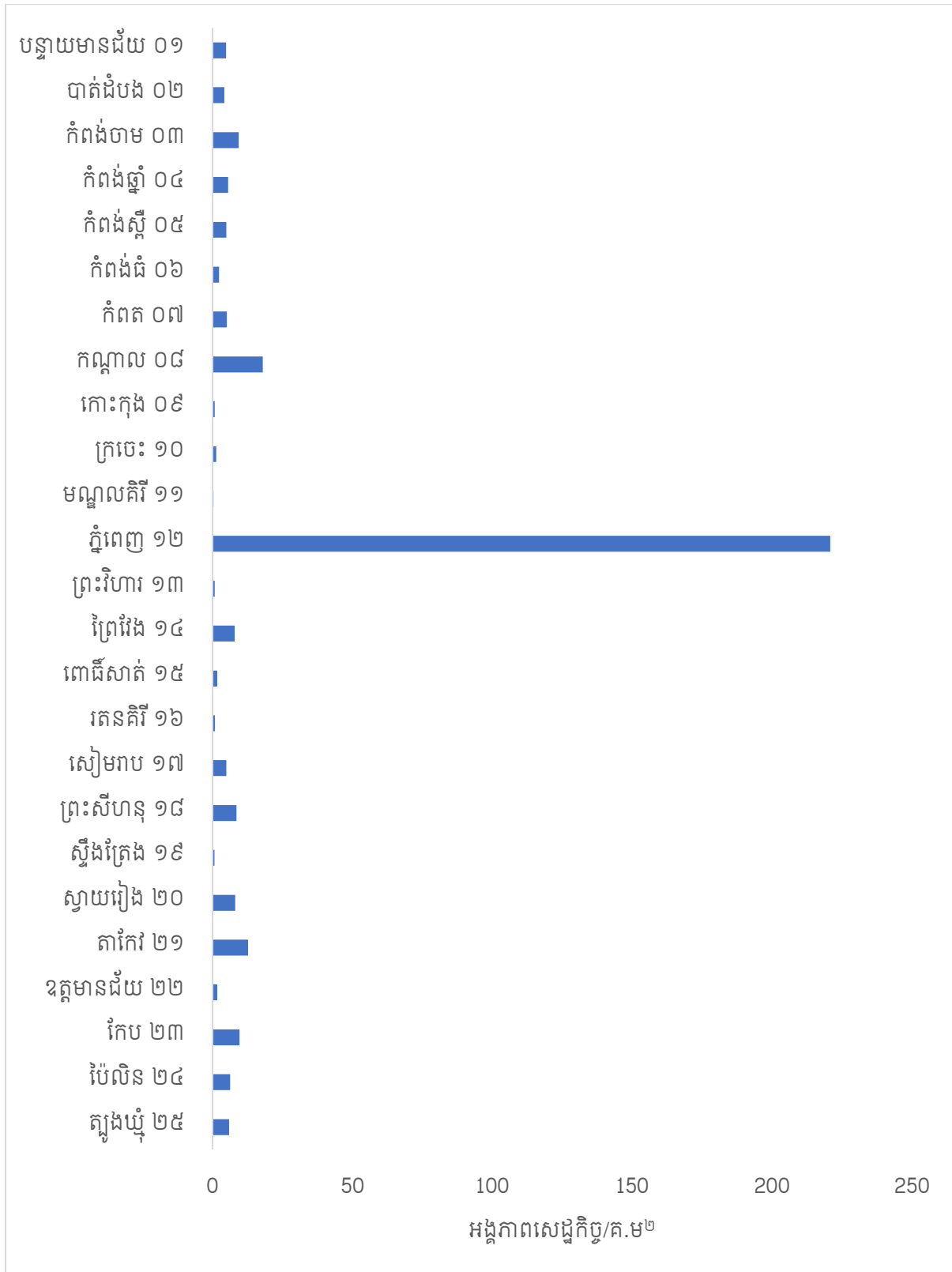

រូបភាព៣. ចំនួនអង្គភាពសេដ្ឋកិច្ចខ្នាតធំដែលមានអ្នកចូលរួមការងារពី១០០នាក់ឬច្រើនជាង

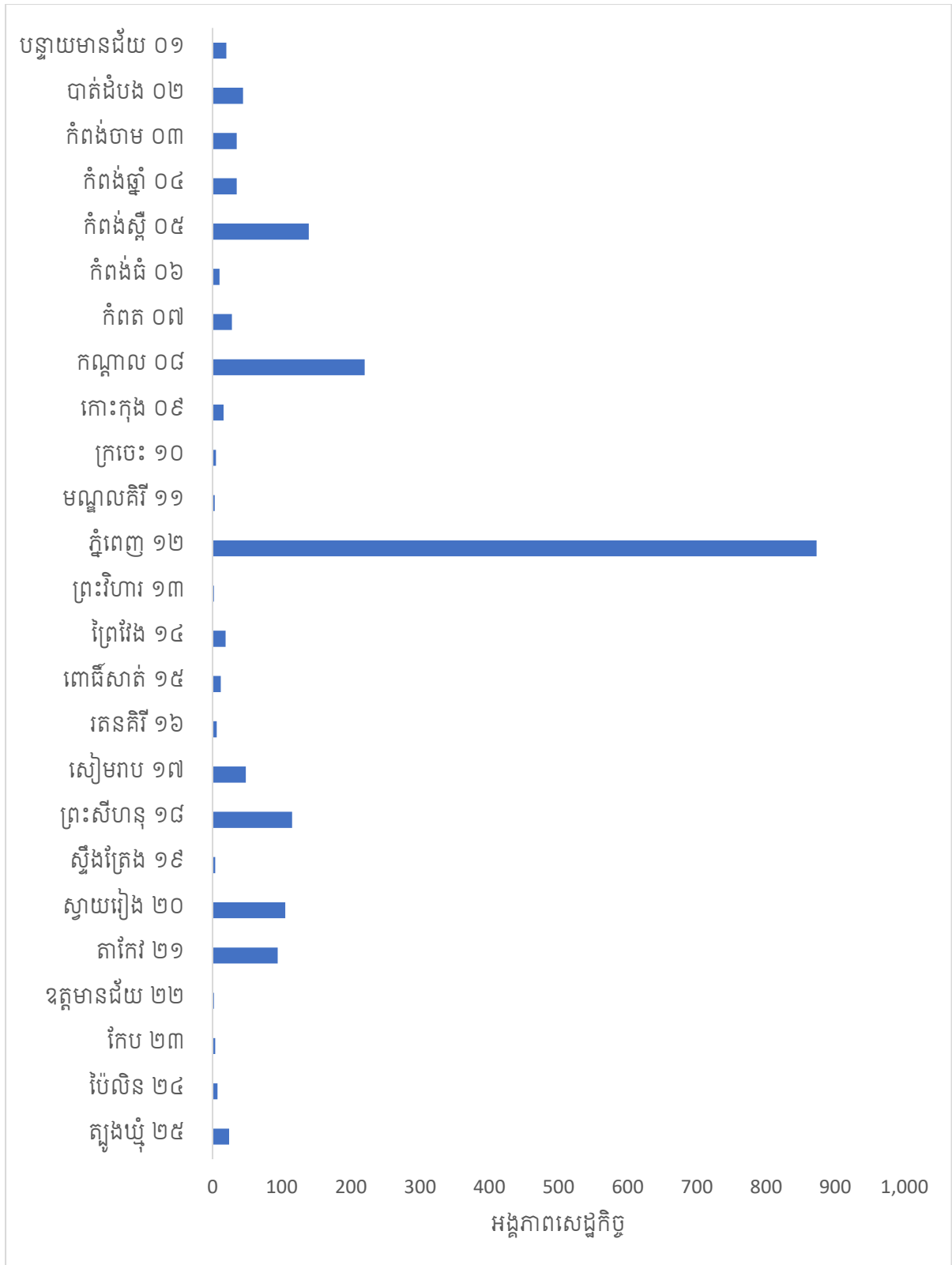

រូបភាព៤. ចំនួនអង្គភាពសេដ្ឋកិច្ចស្ថិតក្នុងផ្នែកកម្មន្តសាល

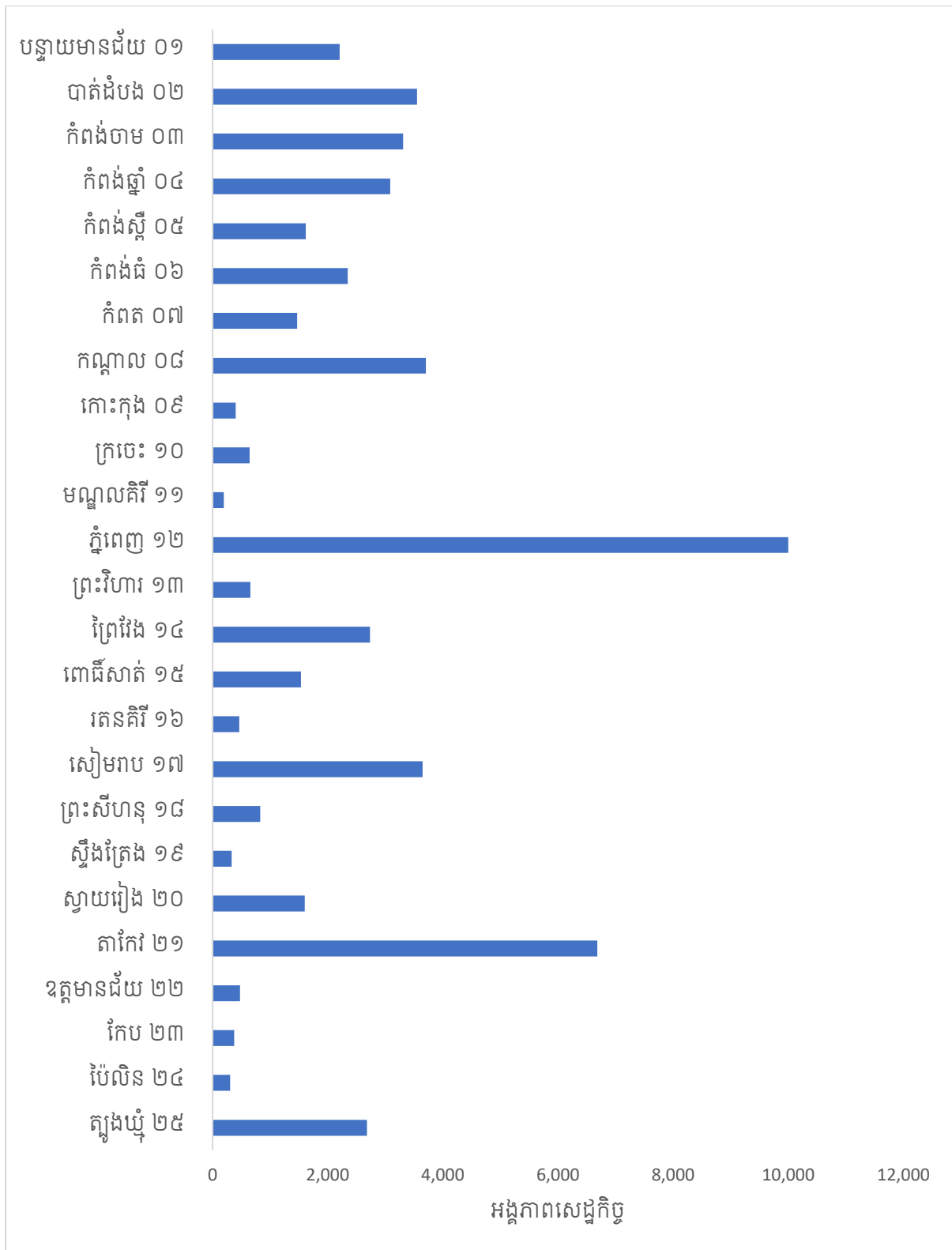



រូបភាព៥. ភាគរយនៃចំនួនអ្នកចូលរួមការងារ

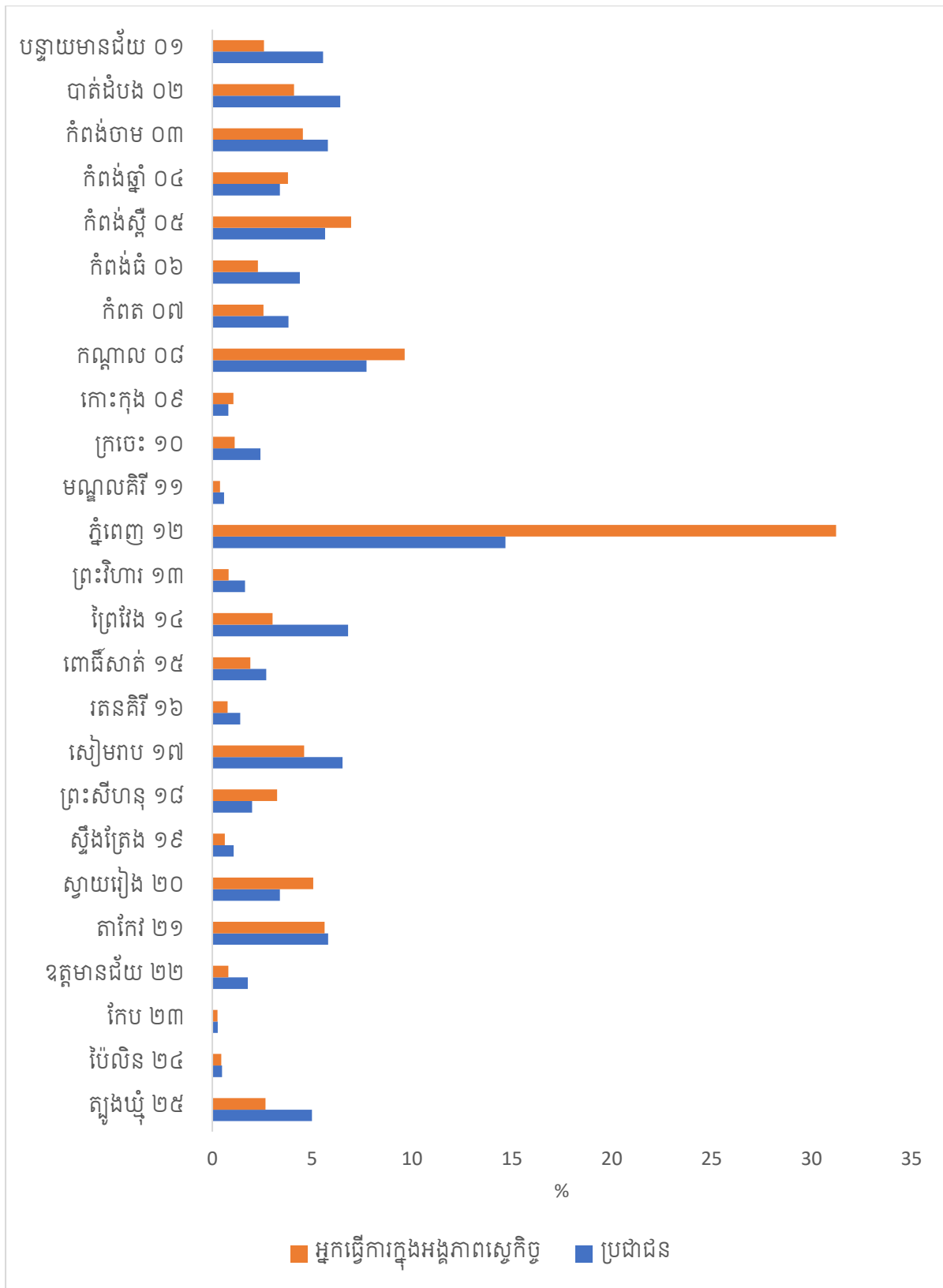

ផែនទី១. ចំនួនអង្គការសេដ្ឋកិច្ចបែងចែកតាមរាជធានី ខេត្ត ឆ្នាំ២០២២

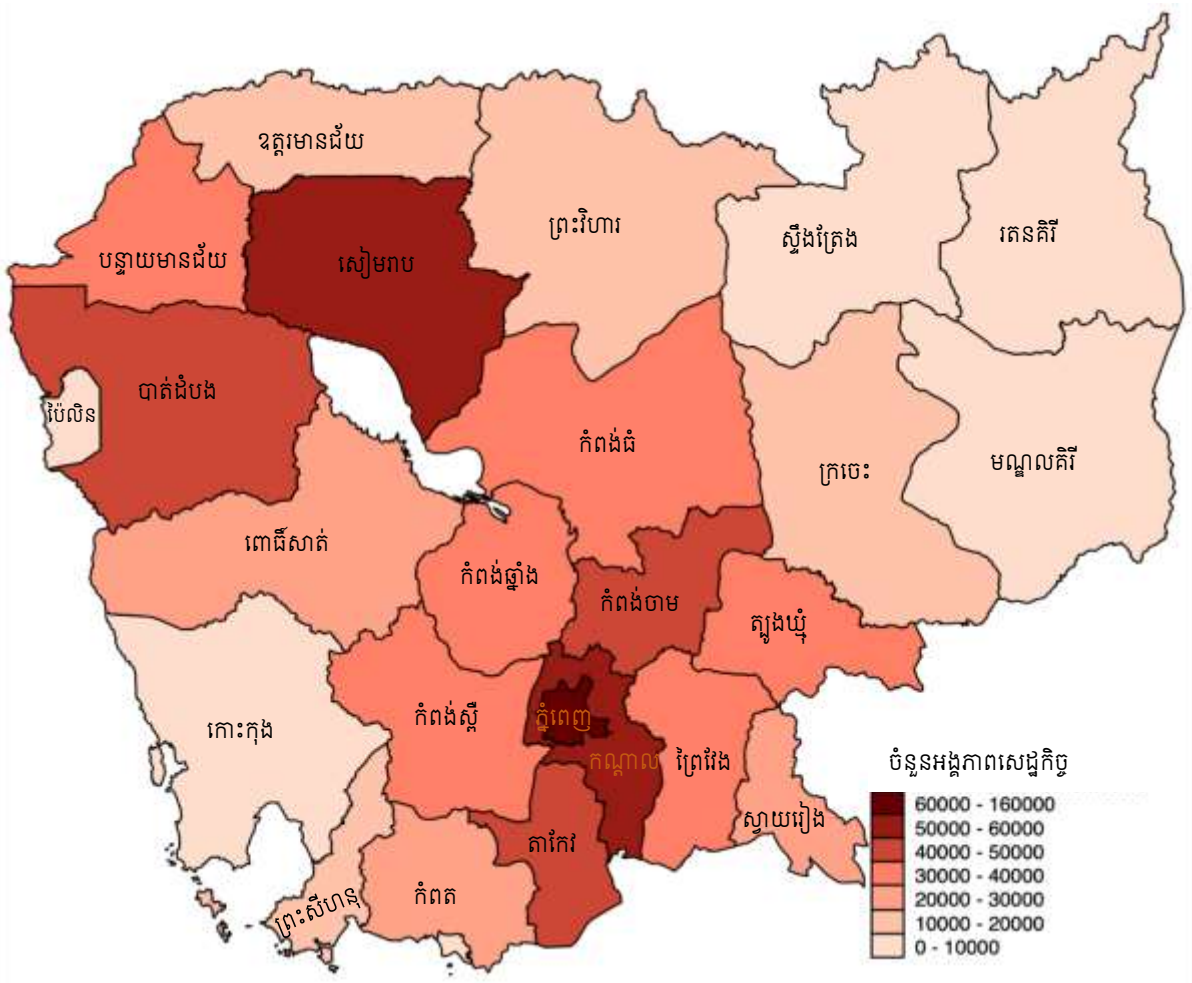

ផែនទី២. ដង់ស៊ីតេនៃអង្គភាពសេដ្ឋកិច្ចបែងក្នុងមួយគីឡូម៉ែត្រក្រឡាចែកតាមរាជធានី ខេត្ត ឆ្នាំ២០២២

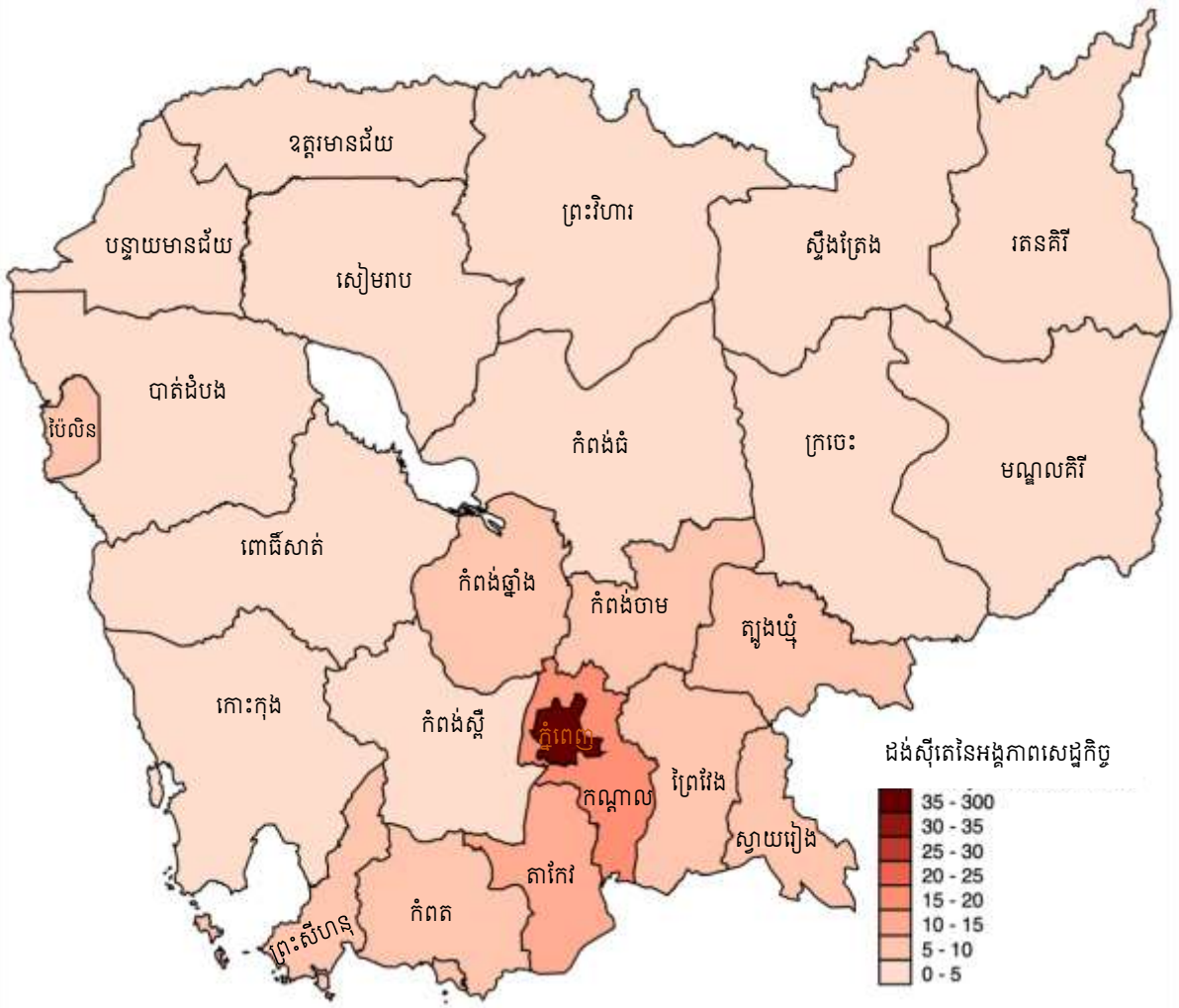

ផែនទី៣. ចំនួនអង្គភាពសេដ្ឋកិច្ចខ្នាតធំដែលមានអ្នកចូលរួមការងារពី១០០នាក់ ឬច្រើនជាង បែងចែកតាមរាជធានី ខេត្ត ឆ្នាំ២០២២

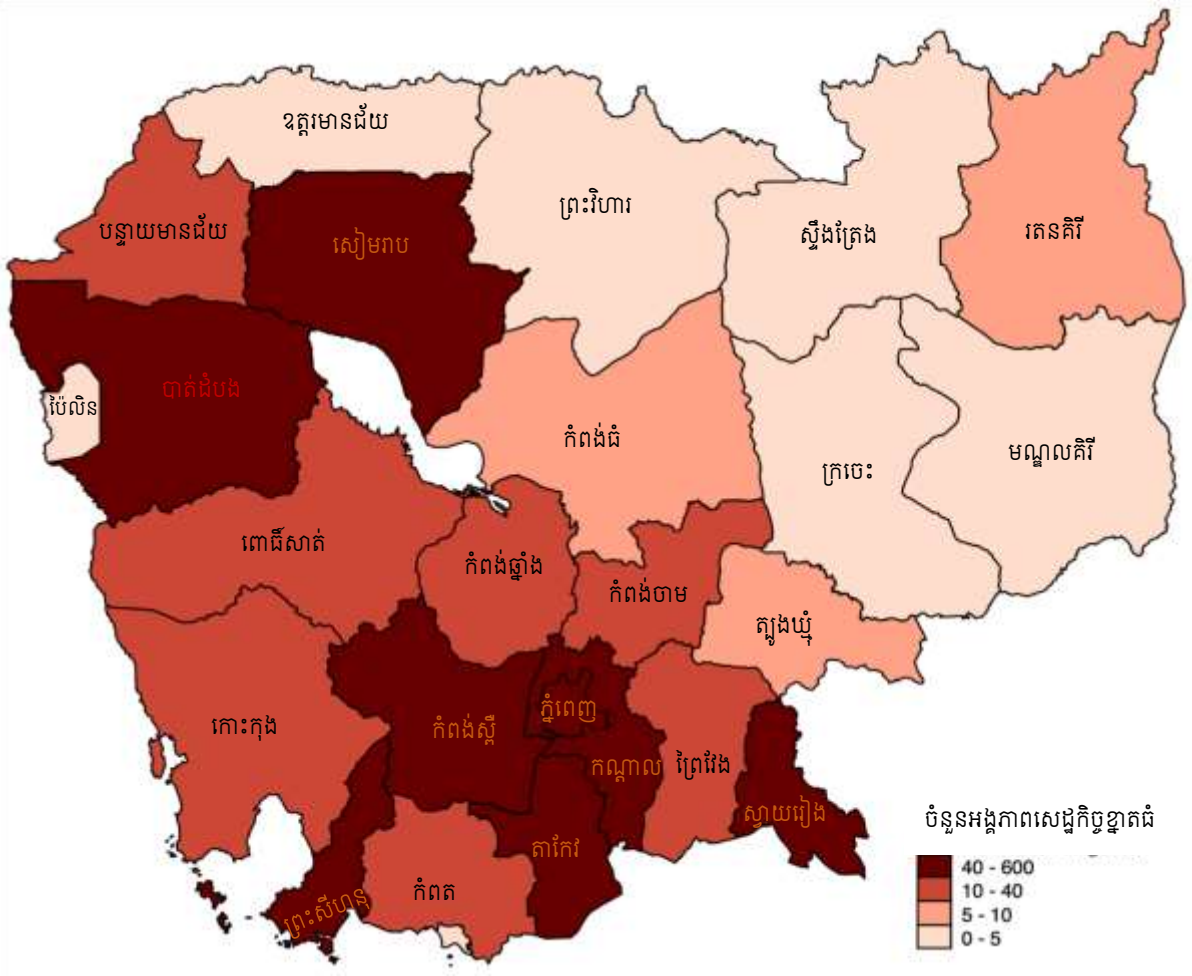

ផែនទី៤. ចំនួនអង្គភាពសេដ្ឋកិច្ចស្ថិតក្នុងផ្នែកកម្មន្តសាលបែងចែកតាមរាជធានីខេត្ត ឆ្នាំ២០២២

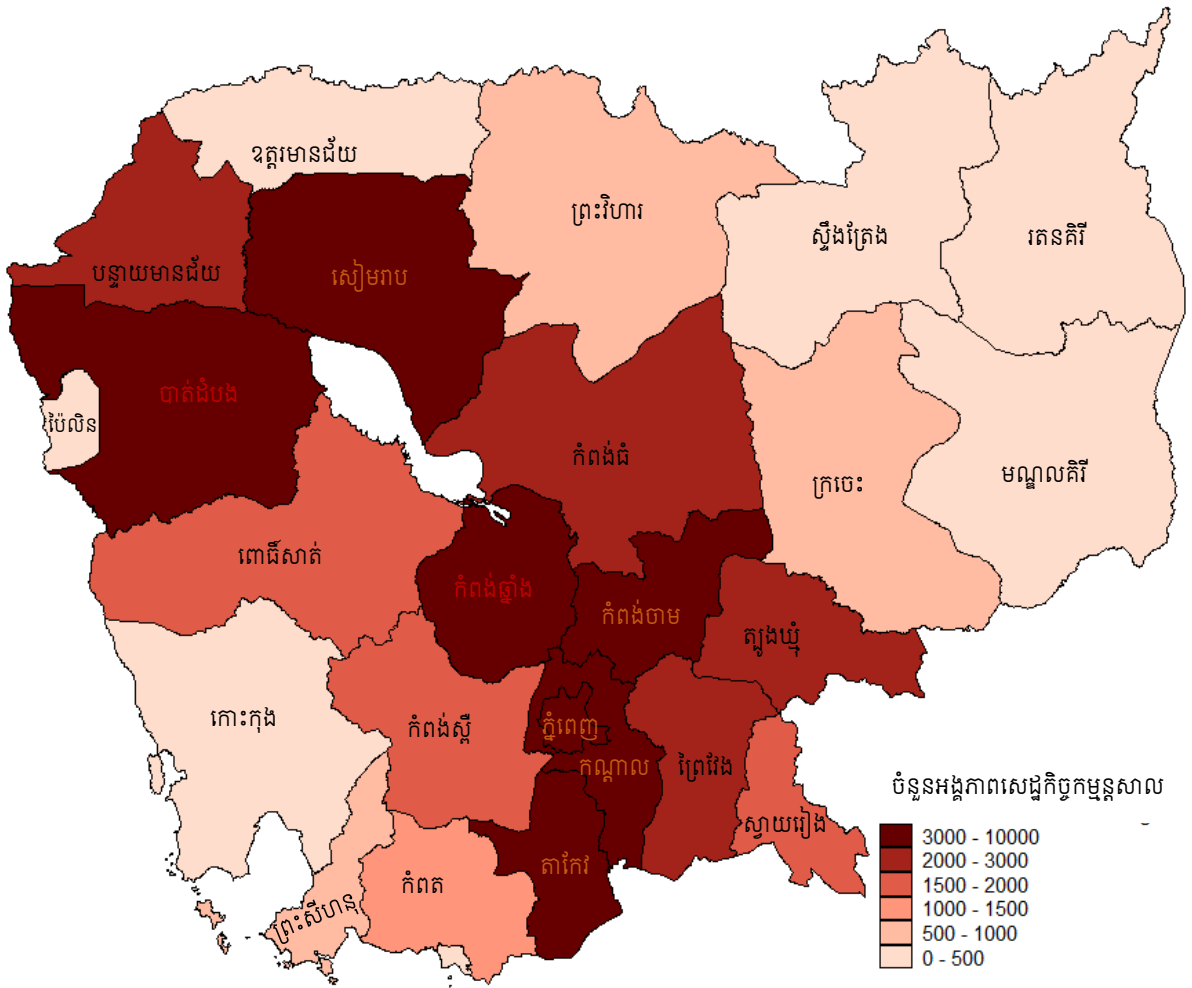

ផែនទី៥. ចំនួនអ្នកចូលរួមការងារបែងចែកតាមរាជធានី ខេត្ត ឆ្នាំ២០២២

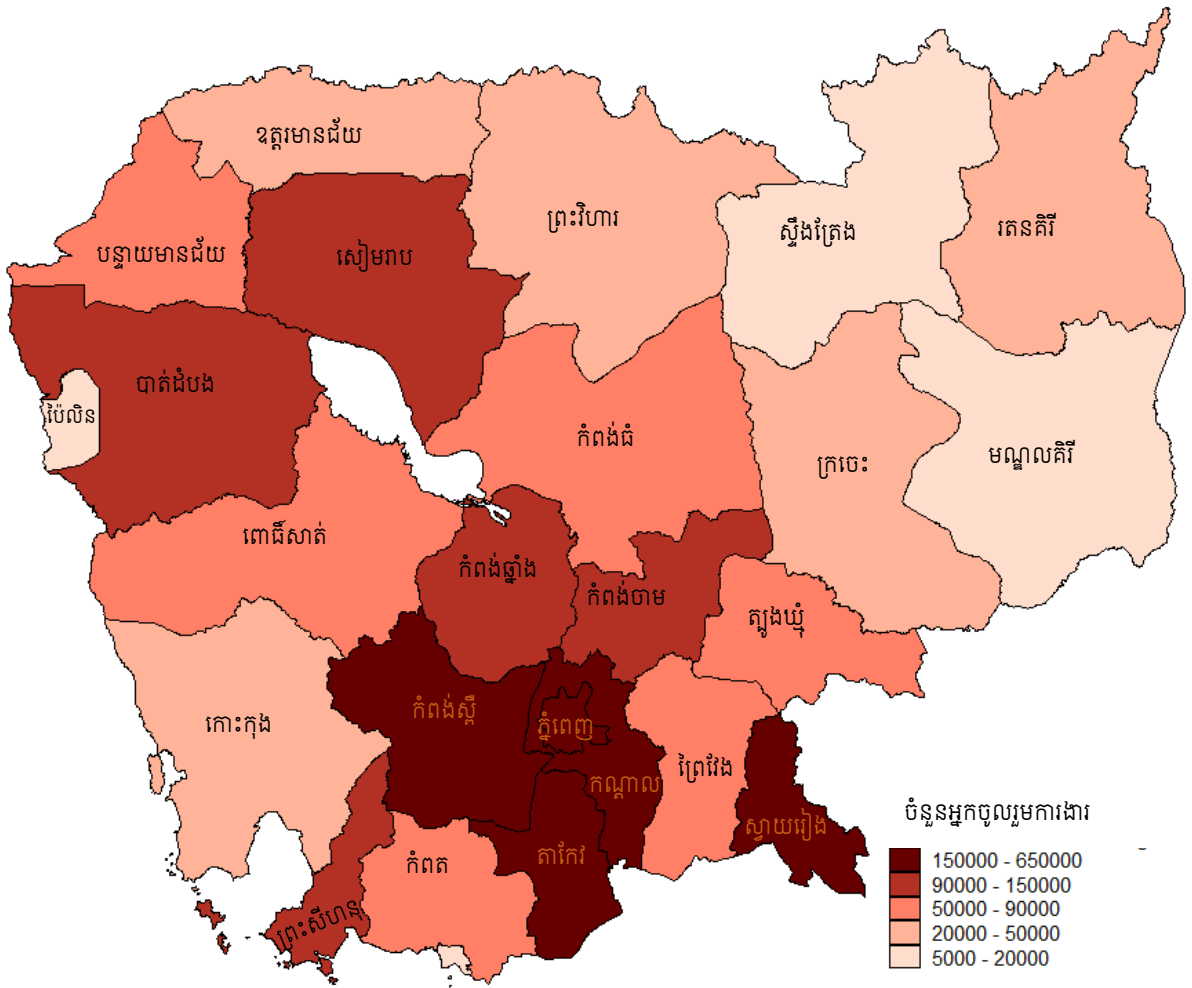

## **ផ្នែក ៣**

# **ការវិនិយោគអំពីអង្គការសេដ្ឋកិច្ច**

សម្គាល់៖ រាល់ទិន្នន័យ តួលេខបង្ហាញនៅក្នុងតារាងទិន្នន័យអំពីអង្គការសេដ្ឋកិច្ច គឺត្រូវបានបង្ហាញជា “លេខឡាតាំង” ដើម្បីរក្សាភាពងាយស្រួលនៃទិន្នន័យព័ត៌មានពីកម្មវិធីវិភាគស្ថិតិ សម្រាប់របាយការណ៍លទ្ធផលជាភាសាខ្មែរ និង អង់គ្លេស។

តារាង១.១. ចំនួនអង្គភាពសេដ្ឋកិច្ចបែងចែកតាមទំហំនៃអ្នកចូលរួមការងារ និងភេទអ្នកតំណាងម្ចាស់  
-កម្ពុជាឆ្នាំ២០២២

ទំហំនៃ អ្នកចូលរួមការងារ	ភេទនៃអ្នកតំណាង					
	ទាំងពីរភេទ	ប្រុស	ស្រី	ទាំងពីរភេទ	ប្រុស	ស្រី
	(អង្គភាពសេដ្ឋកិច្ច)			ភាគរយ (%)		
សរុប	753,670	232,463	521,207	100.0	30.8	69.2
១ នាក់	367,221	83,729	283,492	48.7	11.1	37.6
២	253,857	83,456	170,401	33.7	11.1	22.6
៣	53,680	20,987	32,693	7.1	2.8	4.3
៤	25,188	11,645	13,543	3.3	1.5	1.8
៥	13,064	6,730	6,334	1.7	0.9	0.8
៦	8,079	4,420	3,659	1.1	0.6	0.5
៧	5,111	3,039	2,072	0.7	0.4	0.3
៨	3,908	2,404	1,504	0.5	0.3	0.2
៩	2,742	1,807	935	0.4	0.2	0.1
១០-១៩	12,243	8,211	4,032	1.6	1.1	0.5
២០-៤៩	5,058	3,492	1,566	0.7	0.5	0.2
៥០-៩៩	1,649	1,201	448	0.2	0.2	0.1
១០០-៤៩៩	1,246	893	353	0.2	0.1	0.0
៥០០-៩៩៩	329	238	91	0.0	0.0	0.0
១០០០ និងច្រើនជាង	295	211	84	0.0	0.0	0.0
៥ និងច្រើនជាង	53,724	32,646	21,078	7.1	4.3	2.8
១០ និងច្រើនជាង	20,820	14,246	6,574	2.8	1.9	0.9
២០ និងច្រើនជាង	8,577	6,035	2,542	1.1	0.8	0.3
៥០ និងច្រើនជាង	3,519	2,543	976	0.5	0.3	0.1
១០០ និងច្រើនជាង	1,870	1,342	528	0.2	0.2	0.1
៥០០ និងច្រើនជាង	624	449	175	0.1	0.1	0.0
១-១០ នាក់	735,456	219,918	515,538	97.6	29.2	68.4
១១-៥០	14,695	10,002	4,693	1.9	1.3	0.6
៥១-១០០	1,649	1,201	448	0.2	0.2	0.1
១០១ និងច្រើនជាង	1,870	1,342	528	0.2	0.2	0.1



តារាង១.២. ចំនួនអង្គភាពសេដ្ឋកិច្ចបែងចែកតាមទំហំនៃអ្នកចូលរួមការងារ និងការចុះបញ្ជី- កម្ពុជាឆ្នាំ២០២២

ទំហំនៃ អ្នកចូលរួមការងារ	បានចុះបញ្ជី ឬមិនបានចុះបញ្ជី					
	សរុប	បានចុះបញ្ជី	មិនបានចុះ បញ្ជី	សរុប	បានចុះបញ្ជី	មិនបានចុះ បញ្ជី
	(អង្គភាពសេដ្ឋកិច្ច)			ភាគរយ (%)		
សរុប	753,670	93,647	660,023	100.0	12.4	87.6
១ នាក់	367,221	17,941	349,280	48.7	2.4	46.3
២	253,857	15,325	238,532	33.7	2.0	31.6
៣	53,680	7,191	46,489	7.1	1.0	6.2
៤	25,188	5,336	19,852	3.3	0.7	2.6
៥	13,064	10,333	2,731	1.7	1.4	0.4
៦	8,079	6,556	1,523	1.1	0.9	0.2
៧	5,111	4,235	876	0.7	0.6	0.1
៨	3,908	3,775	133	0.5	0.5	0.0
៩	2,742	2,649	93	0.4	0.4	0.0
១០-១៩	12,243	11,866	377	1.6	1.6	0.1
២០-៤៩	5,058	4,961	97	0.7	0.7	0.0
៥០-៩៩	1,649	1,609	40	0.2	0.2	0.0
១០០-៤៩៩	1,246	1,246	-	0.2	0.2	0.0
៥០០-៩៩៩	329	329	-	0.0	0.0	0.0
១០០០ និងច្រើនជាង	295	295	-	0.0	0.0	0.0
៥ និងច្រើនជាង	53,724	47,854	5,870	7.1	6.3	0.8
១០ និងច្រើនជាង	20,820	20,306	514	2.8	2.7	0.1
២០ និងច្រើនជាង	8,577	8,440	137	1.1	1.1	0.0
៥០ និងច្រើនជាង	3,519	3,479	40	0.5	0.5	0.0
១០០ និងច្រើនជាង	1,870	1,870	-	0.2	0.2	0.0
៥០០ និងច្រើនជាង	624	624	-	0.1	0.1	0.0
១-១០ នាក់	735,456	75,860	659,596	97.6	10.1	87.5
១១-៥០	14,695	14,308	387	1.9	1.9	0.1
៥១-១០០	1,649	1,609	40	0.2	0.2	0.0
១០១ និងច្រើនជាង	1,870	1,870	-	0.2	0.2	0.0

តារាង១.៣.១ ចំនួនអង្គការសេដ្ឋកិច្ចបែងចែកតាមទំហំនៃអ្នកចូលរួមការងារ និងសញ្ញាតិម្ចាស់អង្គការសេដ្ឋកិច្ច ឆ្នាំ២០២២ (១/២)

ទំហំនៃ អ្នកចូលរួមការងារ	ម្ចាស់កម្មសិទ្ធិ								
	សរុប	សហគ្រាសឯក	សហគ្រាសឯក	ក្រុមហ៊ុន	ក្រុមហ៊ុន	សហគ្រាសឯក	ក្រុមហ៊ុនឯក	ក្រុមហ៊ុនមហា	ផលប្រយោជន៍ ក្នុងសម្ព័ន្ធ អាជីវកម្ម
		បុគ្គល/រូបវន្តបុគ្គល មិនបានចុះបញ្ជី	បុគ្គល/រូបវន្តបុគ្គល បានចុះបញ្ជី	សហកម្ម សិទ្ធិទូទៅ	សហកម្មសិទ្ធិ មានកម្រិត	បុគ្គលទទួលខុស ត្រូវមានកម្រិត	ជនទទួលខុស ត្រូវមានកម្រិត	ជនទទួលខុស ត្រូវមានកម្រិត	
(អង្គការសេដ្ឋកិច្ច)									
សរុប	753,670	684,880	41,835	381	221	940	4,303	1,188	18
១ នាក់	367,221	351,212	8,330	35	18	49	134	24	4
២	253,857	240,328	10,779	46	34	68	211	21	4
៣	53,680	47,167	5,270	30	14	50	220	15	3
៤	25,188	20,231	3,803	27	7	49	213	16	-
៥	13,064	9,445	2,569	21	11	39	197	8	1
៦	8,079	5,010	1,970	24	11	40	166	18	1
៧	5,111	2,767	1,365	19	10	34	159	12	-
៨	3,908	1,855	1,048	14	5	32	148	18	-
៩	2,742	1,106	720	10	7	27	124	33	-
១០-១៩	12,243	4,211	3,600	64	48	164	839	307	-
២០-៤៩	5,058	1,171	1,574	44	34	117	692	490	3
៥០-៩៩	1,649	255	453	15	8	62	350	153	-
១០០-៤៩៩	1,246	110	287	19	5	98	476	54	1
៥០០-៩៩៩	329	9	45	4	7	50	196	9	-
១០០០ និងច្រើនជាង	295	3	22	9	2	61	178	10	1
៥ និងច្រើនជាង	53,724	25,942		243	148	724	3,525	1,112	7
១០ និងច្រើនជាង	20,820	5,759		155	104	552	2,731	1,023	5
២០ និងច្រើនជាង	8,577	1,548		91	56	388	1,892	716	5
៥០ និងច្រើនជាង	3,519	377		47	22	271	1,200	226	2
១០០ និងច្រើនជាង	1,870	122		32	14	209	850	73	2
៥០០ និងច្រើនជាង	624	12		13	9	111	374	19	1
១-១០ នាក់	735,456	680,133	36,588	240	124	415	1,709	205	13
១១-៥០	14,695	4,370	4,440	94	75	254	1,394	757	3
៥១-១០០	1,649	255	453	15	8	62	350	153	-
១០១ និងច្រើនជាង	1,870	122	354	32	14	209	850	73	2

តារាង១.៣.១ ចំនួនអង្គការសេដ្ឋកិច្ចបែងចែកតាមទំហំនៃអ្នកចូលរួមការងារ និងសញ្ញាតិម្ចាស់អង្គការសេដ្ឋកិច្ច ឆ្នាំ២០២២ (២/២)

ទំហំនៃ អ្នកចូលរួមការងារ	ម្ចាស់កម្មសិទ្ធិ								
	សហគ្រាស សាធារណៈ	សហគ្រាសរដ្ឋ	ក្រុមហ៊ុនចម្រុះរដ្ឋ	បុគ្គលម្ចាស់ក្រុម ហ៊ុនពាណិជ្ជ កម្មបរទេស	សាខាក្រុម ហ៊ុនបរទេស	ការិយាល័យ តំណាង	សហករណ៍	សមាគម/អង្គ ការមិនមែន រដ្ឋាភិបាល	សហគ្រាស ដទៃទៀត
	(អង្គការសេដ្ឋកិច្ច)								
សរុប	263	9,617	2,898	592	324	1,143	37	4,962	68
១ នាក់	121	1,040	1,432	251	120	546	20	3,864	21
២	16	462	1,044	166	75	421	3	167	12
៣	6	416	203	43	12	77	3	145	6
៤	10	566	91	19	15	36	-	103	2
៥	10	578	41	19	7	16	2	95	5
៦	9	706	19	9	9	15	1	67	4
៧	5	646	16	6	8	4	2	56	2
៨	2	722	8	3	4	4	1	43	1
៩	6	646	9	2	-	2	-	49	1
១០-១៩	36	2,664	19	20	26	14	2	222	7
២០-៤៩	25	740	7	28	20	4	3	102	4
៥០-៩៩	10	270	3	18	13	2	-	36	1
១០០-៤៩៩	7	152	5	7	9	2	-	12	2
៥០០-៩៩៩	-	6	-	1	1	-	-	1	-
១០០០ និងច្រើនជាង	-	3	1	-	5	-	-	-	-
៥ និងច្រើនជាង	110	7,133	128	-	102	63	-	683	27
១០ និងច្រើនជាង	78	3,835	35	-	74	22	-	373	14
២០ និងច្រើនជាង	42	1,171	16	-	48	8	-	151	7
៥០ និងច្រើនជាង	17	431	9	-	28	4	-	49	3
១០០ និងច្រើនជាង	7	161	6	-	15	2	-	13	2
៥០០ និងច្រើនជាង	-	9	1	-	6	-	-	1	-
១-១០ នាក់	191	6,351	2,868	520	251	1,124	32	4,638	54
១១-៥០	55	2,835	21	46	45	15	5	275	11
៥១-១០០	10	270	3	18	13	2	-	36	1
១០១ និងច្រើនជាង	7	161	6	8	15	2	-	13	2

តារាង១.៣.២ ភាគរយនៃចំនួនសេដ្ឋកិច្ចបែងចែកតាមទំហំនៃអ្នកចូលរួមការងារ និងភាពជាកម្មសិទ្ធិ កម្ពុជាឆ្នាំ២០២២(១/២)

ទំហំនៃ អ្នកចូលរួមការងារ	ម្ចាស់កម្មសិទ្ធិ								
	សរុប	សហគ្រាសឯក បុគ្គល/រូបវន្តបុគ្គល មិនបានចុះបញ្ជី	សហគ្រាសឯក បុគ្គល/រូបវន្តបុគ្គល បានចុះបញ្ជី	ក្រុមហ៊ុនសហ កម្មសិទ្ធិទូទៅ	ក្រុមហ៊ុន សហកម្មសិទ្ធិ មានកម្រិត	សហគ្រាសឯក បុគ្គលទទួលខុស ត្រូវមានកម្រិត	ក្រុមហ៊ុនឯក ជនទទួលខុស ត្រូវមានកម្រិត	ក្រុមហ៊ុនមហា ជនទទួលខុស ត្រូវមានកម្រិត	ផលប្រយោជន៍ ក្នុងសម្ព័ន្ធ អាជីវកម្ម
		ភាគរយ (%)							
សរុប	100.0	90.9	5.6	0.1	0.0	0.1	0.6	0.2	0.0
១ នាក់	48.7	46.6	1.1	0.0	0.0	0.0	0.0	0.0	0.0
២	33.7	31.9	1.4	0.0	0.0	0.0	0.0	0.0	0.0
៣	7.1	6.3	0.7	0.0	0.0	0.0	0.0	0.0	0.0
៤	3.3	2.7	0.5	0.0	0.0	0.0	0.0	0.0	0.0
៥	1.7	1.3	0.3	0.0	0.0	0.0	0.0	0.0	0.0
៦	1.1	0.7	0.3	0.0	0.0	0.0	0.0	0.0	0.0
៧	0.7	0.4	0.2	0.0	0.0	0.0	0.0	0.0	0.0
៨	0.5	0.2	0.1	0.0	0.0	0.0	0.0	0.0	0.0
៩	0.4	0.1	0.1	0.0	0.0	0.0	0.0	0.0	0.0
១០-១៩	1.6	0.6	0.5	0.0	0.0	0.0	0.1	0.0	0.0
២០-៤៩	0.7	0.2	0.2	0.0	0.0	0.0	0.1	0.1	0.0
៥០-៩៩	0.2	0.0	0.1	0.0	0.0	0.0	0.0	0.0	0.0
១០០-៤៩៩	0.2	0.0	0.0	0.0	0.0	0.0	0.1	0.0	0.0
៥០០-៩៩៩	0.0	0.0	0.0	0.0	0.0	0.0	0.0	0.0	0.0
១០០០ និងច្រើនជាង	0.0	0.0	0.0	0.0	0.0	0.0	0.0	0.0	0.0
៥ និងច្រើនជាង	7.1	3.4	0.0	0.0	0.0	0.1	0.5	0.1	0.0
១០ និងច្រើនជាង	2.8	0.8	0.0	0.0	0.0	0.1	0.4	0.1	0.0
២០ និងច្រើនជាង	1.1	0.2	0.0	0.0	0.0	0.1	0.3	0.1	0.0
៥០ និងច្រើនជាង	0.5	0.1	0.0	0.0	0.0	0.0	0.2	0.0	0.0
១០០ និងច្រើនជាង	0.2	0.0	0.0	0.0	0.0	0.0	0.1	0.0	0.0
៥០០ និងច្រើនជាង	0.1	0.0	0.0	0.0	0.0	0.0	0.0	0.0	0.0
១-១០ នាក់	97.6	90.2	4.9	0.0	0.0	0.1	0.2	0.0	0.0
១១-៥០	1.9	0.6	0.6	0.0	0.0	0.0	0.2	0.1	0.0
៥១-១០០	0.2	0.0	0.1	0.0	0.0	0.0	0.0	0.0	0.0
១០១ និងច្រើនជាង	0.2	0.0	0.0	0.0	0.0	0.0	0.1	0.0	0.0

តារាង១.៣.២ ភាគរយនៃចំនួនសេដ្ឋកិច្ចបែងចែកតាមទំហំនៃអ្នកចូលរួមការងារ និងភាពជាកម្មសិទ្ធិ កម្ពុជាឆ្នាំ២០២២(២/២)

ទំហំនៃ អ្នកចូលរួមការងារ	ម្ចាស់កម្មសិទ្ធិ								
	សហគ្រាស សាធារណៈ	សហគ្រាសរដ្ឋ	ក្រុមហ៊ុន ចម្រុះរដ្ឋ	បុគ្គលិកម្ចាស់ ហ៊ុនពាណិជ្ជ កម្មបរទេស	សាខាក្រុម ហ៊ុនបរទេស	ការិយាល័យ តំណាង	សហករណ៍	សមាគម/អង្គការ មិនមែន រដ្ឋាភិបាល	សហគ្រាស ដទៃទៀត
	ភាគរយ(%)								
សរុប	0.0	1.3	0.4	0.1	0.0	0.2	0.0	0.7	0.0
១ នាក់	0.0	0.1	0.2	0.0	0.0	0.1	0.0	0.5	0.0
២	0.0	0.1	0.1	0.0	0.0	0.1	0.0	0.0	0.0
៣	0.0	0.1	0.0	0.0	0.0	0.0	0.0	0.0	0.0
៤	0.0	0.1	0.0	0.0	0.0	0.0	0.0	0.0	0.0
៥	0.0	0.1	0.0	0.0	0.0	0.0	0.0	0.0	0.0
៦	0.0	0.1	0.0	0.0	0.0	0.0	0.0	0.0	0.0
៧	0.0	0.1	0.0	0.0	0.0	0.0	0.0	0.0	0.0
៨	0.0	0.1	0.0	0.0	0.0	0.0	0.0	0.0	0.0
៩	0.0	0.1	0.0	0.0	0.0	0.0	0.0	0.0	0.0
១០-១៩	0.0	0.4	0.0	0.0	0.0	0.0	0.0	0.0	0.0
២០-៤៩	0.0	0.1	0.0	0.0	0.0	0.0	0.0	0.0	0.0
៥០-៩៩	0.0	0.0	0.0	0.0	0.0	0.0	0.0	0.0	0.0
១០០-៤៩៩	0.0	0.0	0.0	0.0	0.0	0.0	0.0	0.0	0.0
៥០០-៩៩៩	0.0	0.0	0.0	0.0	0.0	0.0	0.0	0.0	0.0
១០០០ និងច្រើនជាង	0.0	0.0	0.0	0.0	0.0	0.0	0.0	0.0	0.0
៥ និងច្រើនជាង	0.0	0.9	0.0	0.0	0.0	0.0	0.0	0.1	0.0
១០ និងច្រើនជាង	0.0	0.5	0.0	0.0	0.0	0.0	0.0	0.0	0.0
២០ និងច្រើនជាង	0.0	0.2	0.0	0.0	0.0	0.0	0.0	0.0	0.0
៥០ និងច្រើនជាង	0.0	0.1	0.0	0.0	0.0	0.0	0.0	0.0	0.0
១០០ និងច្រើនជាង	0.0	0.0	0.0	0.0	0.0	0.0	0.0	0.0	0.0
៥០០ និងច្រើនជាង	0.0	0.0	0.0	0.0	0.0	0.0	0.0	0.0	0.0
១-១០ នាក់	0.0	0.8	0.4	0.1	0.0	0.1	0.0	0.6	0.0
១១-៥០	0.0	0.4	0.0	0.0	0.0	0.0	0.0	0.0	0.0
៥១-១០០	0.0	0.0	0.0	0.0	0.0	0.0	0.0	0.0	0.0
១០១ និងច្រើនជាង	0.0	0.0	0.0	0.0	0.0	0.0	0.0	0.0	0.0

តារាង១.៤. ចំនួនអង្គភាពសេដ្ឋកិច្ចបែងចែកតាមទំហំនៃអ្នកចូលរួមការងារ និងទីស្នាក់ការកណ្តាល ឬសាខា ឆ្នាំ២០២២

ទំហំនៃ អ្នកចូលរួមការងារ	ទីស្នាក់ការកណ្តាល ឬសាខា							
	សរុប	អង្គភាព ទោល	ទីស្នាក់ការ កណ្តាល	សាខា	សរុប	អង្គភាព ទោល	ទីស្នាក់ការ កណ្តាល	សាខា
	(អង្គភាពសេដ្ឋកិច្ច)				ភាគរយ (%)			
សរុប	753,670	740,114	562	12,994	100.0	98.2	0.1	1.7
១ នាក់	367,221	365,411	118	1,692	48.7	48.5	0.0	0.2
២	253,857	252,298	83	1,476	33.7	33.5	0.0	0.2
៣	53,680	52,502	28	1,150	7.1	7.0	0.0	0.2
៤	25,188	24,327	18	843	3.3	3.2	0.0	0.1
៥	13,064	12,294	14	756	1.7	1.6	0.0	0.1
៦	8,079	7,451	7	621	1.1	1.0	0.0	0.1
៧	5,111	4,605	8	498	0.7	0.6	0.0	0.1
៨	3,908	3,513	11	384	0.5	0.5	0.0	0.1
៩	2,742	2,420	7	315	0.4	0.3	0.0	0.0
១០-១៩	12,243	9,862	58	2,323	1.6	1.3	0.0	0.3
២០-៤៩	5,058	3,177	69	1,812	0.7	0.4	0.0	0.2
៥០-៩៩	1,649	1,009	34	606	0.2	0.1	0.0	0.1
១០០-៤៩៩	1,246	805	62	379	0.2	0.1	0.0	0.1
៥០០-៩៩៩	329	245	18	66	0.0	0.0	0.0	0.0
១០០០ និងច្រើនជាង	295	195	27	73	0.0	0.0	0.0	0.0
៥ និងច្រើនជាង	53,724	45,576	315	7,833	7.1	6.0	0.0	1.0
១០ និងច្រើនជាង	20,820	15,293	268	5,259	2.8	2.0	0.0	0.7
២០ និងច្រើនជាង	8,577	5,431	210	2,936	1.1	0.7	0.0	0.4
៥០ និងច្រើនជាង	3,519	2,254	141	1,124	0.5	0.3	0.0	0.1
១០០ និងច្រើនជាង	1,870	1,245	107	518	0.2	0.2	0.0	0.1
៥០០ និងច្រើនជាង	624	440	45	139	0.1	0.1	0.0	0.0
១-១០ នាក់	735,456	727,028	304	8,124	97.6	96.5	0.0	1.1
១១-៥០	14,695	10,832	117	3,746	1.9	1.4	0.0	0.5
៥១-១០០	1,649	1,009	34	606	0.2	0.1	0.0	0.1
១០១ និងច្រើនជាង	1,870	1,245	107	518	0.2	0.2	0.0	0.1

តារាង១.៥.១ ចំនួនសហគ្រាសបែងចែកតាមចំណាត់ថ្នាក់វិស័យឧស្សាហកម្មស្តង់ដារអន្តរជាតិ និងភេទនៃអ្នក  
តំណាងអង្គការសេដ្ឋកិច្ច ( ចំនួនអង្គការសេដ្ឋកិច្ច )

ផ្នែកនៃចំណាត់ថ្នាក់វិស័យឧស្សាហកម្មស្តង់ដារអន្តរជាតិ ( ISIC Rev.4 )	ភេទនៃអ្នកតំណាង		
	ទាំងពីរភេទ	ប្រុស	ស្រី
សរុប	753,670	232,463	521,207
B សកម្មភាពអាជីវកម្មរ៉ែ និងថ្ម	240	181	59
C សកម្មភាពផលិតកម្ម កម្មន្តសាល	54,871	23,862	31,009
D ការផ្គត់ផ្គង់អគ្គិសនី ឧស្ម័ន ហ្វូស ចំហាយទឹក និងខ្យល់	825	526	299
E ការផ្គត់ផ្គង់ទឹក ការងារគ្រប់គ្រងទឹកស្អុយ កាកសំណល់ និងការកែច្នៃសំណល់	1,049	610	439
F សំណង់	312	239	73
G ការលក់ដុំ និងលក់រាយ ការជួសជុលយានយន្ត និង ទោចក្រយានយន្ត	499,731	132,265	367,466
H ការដឹកជញ្ជូន និងស្តុកទុក	2,059	1,302	757
I សកម្មភាពផ្នែកស្នាក់នៅ និងសេវាផ្នែកចំណីអាហារ	96,315	22,999	73,316
J ផ្នែកព័ត៌មានវិទ្យា និងការទំនាក់ទំនងទូរគមនាគមន៍	1,381	868	513
K សកម្មភាពហិរញ្ញវត្ថុ និងការធានារ៉ាប់រង	10,726	4,628	6,098
L សកម្មភាពអចលនទ្រព្យ	1,562	900	662
M សកម្មភាពមុខជំនាញវិជ្ជាជីវៈ វិទ្យាសាស្ត្រ និងបច្ចេកទេស	1,296	890	406
N សកម្មភាពសេវាកម្មរដ្ឋបាល និងសេវាគាំទ្រ	2,952	1,913	1,039
P ការសិក្សាអប់រំ	12,241	9,236	3,005
Q សកម្មភាពសុខាភិបាល និងកិច្ចការសង្គមកិច្ច	12,333	8,055	4,278
R សកម្មភាពសិល្បៈ គ្រឿងកំសាន្ត និងការកំសាន្ត	2,386	1,336	1,050
S សកម្មភាពសេវាកម្មដទៃទៀត	53,391	22,653	30,738

តារាង១.៥.២ ភាគរយនៃចំនួនអង្គការបែងចែកតាមចំណាត់ថ្នាក់វិស័យឧស្សាហកម្មស្តង់ដារអន្តរជាតិនិងភេទ  
នៃអ្នកតំណាងអង្គការសេដ្ឋកិច្ច

ផ្នែកនៃចំណាត់ថ្នាក់វិស័យឧស្សាហកម្មស្តង់ដារអន្តរជាតិ (ISIC Rev.4)	ភេទនៃអ្នកតំណាង		
	ទាំងពីរភេទ	ទាំងពីរភេទ	ទាំងពីរភេទ
សរុប	100.0	30.8	69.2
B សកម្មភាពអាជីវកម្មរ៉ែ និងថ្ម	0.0	0.0	0.0
C សកម្មភាពផលិតកម្ម កម្មន្តសាល	7.3	3.2	4.1
D ការផ្គត់ផ្គង់អគ្គិសនី ឧស្ម័ន ហ្វូស ចំហាយទឹក និងខ្យល់	0.1	0.1	0.0
E ការផ្គត់ផ្គង់ទឹក ការងារគ្រប់គ្រងទឹកស្អុយ កាកសំណល់ និងការកែច្នៃសំណល់	0.1	0.1	0.1
F សំណង់	0.0	0.0	0.0
G ការលក់ដុំ និងលក់រាយ ការជួសជុលយានយន្ត និង ទោចក្រយានយន្ត	66.3	17.5	48.8
H ការដឹកជញ្ជូន និងស្តុកទុក	0.3	0.2	0.1
I សកម្មភាពផ្នែកស្នាក់នៅ និងសេវាផ្នែកចំណីអាហារ	12.8	3.1	9.7
J ផ្នែកព័ត៌មានវិទ្យា និងការទំនាក់ទំនងទូរគមនាគមន៍	0.2	0.1	0.1
K សកម្មភាពហិរញ្ញវត្ថុ និងការធានារ៉ាប់រង	1.4	0.6	0.8
L សកម្មភាពអចលនទ្រព្យ	0.2	0.1	0.1
M សកម្មភាពមុខជំនាញវិជ្ជាជីវៈ វិទ្យាសាស្ត្រ និងបច្ចេកទេស	0.2	0.1	0.1
N សកម្មភាពសេវាកម្មរដ្ឋបាល និងសេវាគាំទ្រ	0.4	0.3	0.1
P ការសិក្សាអប់រំ	1.6	1.2	0.4
Q សកម្មភាពសុខាភិបាល និងកិច្ចការសង្គមកិច្ច	1.6	1.1	0.6
R សកម្មភាពសិល្បៈ គ្រឿងកំសាន្ត និងការកំសាន្ត	0.3	0.2	0.1
S សកម្មភាពសេវាកម្មដទៃទៀត	7.1	3.0	4.1



តារាង១.៦.១. ចំនួនអង្គការសេដ្ឋកិច្ចបែងចែកតាមចំណាត់ថ្នាក់វិស័យឧស្សាហកម្មស្តង់ដារអន្តរជាតិ និងការចុះបញ្ជីអង្គការសេដ្ឋកិច្ច

ផ្នែកនៃចំណាត់ថ្នាក់វិស័យឧស្សាហកម្មស្តង់ដារអន្តរជាតិ (ISIC Rev.4)	បានចុះបញ្ជី ឬមិនបានចុះបញ្ជី		
	សរុប	បានចុះបញ្ជី	មិនបានចុះបញ្ជី
សរុប	753,670	93,647	660,023
B សកម្មភាពអាជីវកម្មរ៉ែ និងថ្ម	240	173	67
C សកម្មភាពផលិតកម្ម កម្មន្តសាល	54,871	8,541	46,330
D ការផ្គត់ផ្គង់អគ្គិសនី ឧស្ម័ន ហ្គាស ចំហាយទឹក និងខ្យល់	825	356	469
E ការផ្គត់ផ្គង់ទឹក ការងារគ្រប់គ្រងទឹកស្អុយ កាកសំណល់ និងការកែច្នៃសំណល់	1,049	349	700
F សំណង់	312	179	133
G ការលក់ដុំ និងលក់រាយ ការជួសជុលយានយន្ត និងទោចក្រយានយន្ត	499,731	37,383	462,348
H ការដឹកជញ្ជូន និងស្តុកទុក	2,059	1,263	796
I សកម្មភាពផ្នែកស្នាក់នៅ និងសេវាផ្នែកចំណីអាហារ	96,315	11,718	84,597
J ផ្នែកព័ត៌មានវិទ្យា និងការទំនាក់ទំនងទូរគមនាគមន៍	1,381	579	802
K សកម្មភាពហិរញ្ញវត្ថុ និងការធានារ៉ាប់រង	10,726	4,431	6,295
L សកម្មភាពអចលនទ្រព្យ	1,562	743	819
M សកម្មភាពមុខជំនាញវិជ្ជាជីវៈ វិទ្យាសាស្ត្រ និងបច្ចេកទេស	1,296	473	823
N សកម្មភាពសេវាកម្មរដ្ឋបាល និងសេវាគាំទ្រ	2,952	656	2,296
P ការសិក្សាអប់រំ	12,241	10,374	1,867
Q សកម្មភាពសុខាភិបាល និងកិច្ចការសង្គមកិច្ច	12,333	8,226	4,107
R សកម្មភាពសិល្បៈ គ្រឿងកំសាន្ត និងការកំសាន្ត	2,386	643	1,743
S សកម្មភាពសេវាកម្មដទៃទៀត	53,391	7,560	45,831

តារាង១.៦.២. ភាគរយនៃចំនួនអង្គការសេដ្ឋកិច្ចបែងចែកតាមចំណាត់ថ្នាក់វិស័យឧស្សាហកម្មស្តង់ដារអន្តរជាតិ និងការចុះបញ្ជីអង្គការសេដ្ឋកិច្ច

ផ្នែកនៃចំណាត់ថ្នាក់វិស័យឧស្សាហកម្មស្តង់ដារអន្តរជាតិ (ISIC Rev.4)	បានចុះបញ្ជី ឬមិនបានចុះបញ្ជី		
	សរុប	បានចុះបញ្ជី	មិនបានចុះបញ្ជី
សរុប	100.0	12.4	87.6
B សកម្មភាពអាជីវកម្មរ៉ែ និងថ្ម	0.0	0.0	0.0
C សកម្មភាពផលិតកម្ម កម្មន្តសាល	7.3	1.1	6.1
D ការផ្គត់ផ្គង់អគ្គិសនី ឧស្ម័ន ហ្គាស ចំហាយទឹក និងខ្យល់	0.1	0.0	0.1
E ការផ្គត់ផ្គង់ទឹក ការងារគ្រប់គ្រងទឹកស្អុយ កាកសំណល់ និងការកែច្នៃសំណល់	0.1	0.0	0.1
F សំណង់	0.0	0.0	0.0
G ការលក់ដុំ និងលក់រាយ ការជួសជុលយានយន្ត និងទោចក្រយានយន្ត	66.3	5.0	61.3
H ការដឹកជញ្ជូន និងស្តុកទុក	0.3	0.2	0.1
I សកម្មភាពផ្នែកស្នាក់នៅ និងសេវាផ្នែកចំណីអាហារ	12.8	1.6	11.2
J ផ្នែកព័ត៌មានវិទ្យា និងការទំនាក់ទំនងទូរគមនាគមន៍	0.2	0.1	0.1
K សកម្មភាពហិរញ្ញវត្ថុ និងការធានារ៉ាប់រង	1.4	0.6	0.8
L សកម្មភាពអចលនទ្រព្យ	0.2	0.1	0.1
M សកម្មភាពមុខជំនាញវិជ្ជាជីវៈ វិទ្យាសាស្ត្រ និងបច្ចេកទេស	0.2	0.1	0.1
N សកម្មភាពសេវាកម្មរដ្ឋបាល និងសេវាគាំទ្រ	0.4	0.1	0.3
P ការសិក្សាអប់រំ	1.6	1.4	0.2
Q សកម្មភាពសុខាភិបាល និងកិច្ចការសង្គមកិច្ច	1.6	1.1	0.5
R សកម្មភាពសិល្បៈ គ្រឿងកំសាន្ត និងការកំសាន្ត	0.3	0.1	0.2
S សកម្មភាពសេវាកម្មដទៃទៀត	7.1	1.0	6.1

តារាង១.៧.១. ចំនួនអង្គការសេដ្ឋកិច្ចបែងចែកតាមចំណាត់ថ្នាក់វិស័យឧស្សាហកម្មស្តង់ដារអន្តរជាតិ និងភាពជាក់លាក់សិទ្ធិ ( ១/២ )

ផ្នែកនៃចំណាត់ថ្នាក់វិស័យឧស្សាហកម្មស្តង់ដារអន្តរជាតិ ( ISIC Rev.4 )	ម្ចាស់កម្មសិទ្ធិ								
	សរុប	សហគ្រាសឯក បុគ្គល/រូបវន្ត បុគ្គល មិនបាន ចុះបញ្ជី	សហគ្រាសឯក បុគ្គល/រូបវន្ត បុគ្គលបានចុះ បញ្ជី	ក្រុមហ៊ុន សហកម្ម សិទ្ធិ ទូទៅ	ក្រុមហ៊ុន សហកម្ម សិទ្ធិមាន កម្រិត	សហគ្រាសឯក បុគ្គលទទួល ខុសត្រូវមាន កម្រិត	ក្រុមហ៊ុនឯក ជនទទួល ខុសត្រូវមាន កម្រិត	ក្រុមហ៊ុន មហាជន ទទួលខុសត្រូវ មានកម្រិត	ផល ប្រយោជន៍ ក្នុងសម្ព័ន្ធ អាជីវកម្ម
	( អង្គការសេដ្ឋកិច្ច )								
សរុប	753,670	684,880	41,835	381	221	940	4,303	1,188	18
B សកម្មភាពអាជីវកម្មរ៉ែ និងថ្ម	240	116	85	3	1	6	25	-	-
C សកម្មភាពផលិតកម្ម កម្មន្តសាល	54,871	49,803	3,286	44	22	257	982	17	1
D ការផ្គត់ផ្គង់អគ្គិសនី ឧស្ម័ន ហ្វូស ចំហាយទឹក និងខ្យល់	825	547	204	2	4	12	27	2	-
E ការផ្គត់ផ្គង់ទឹក ការងារគ្រប់គ្រងទឹកស្អុយ កាកសំណល់ និងការកែច្នៃសំណល់	1,049	820	146	2	1	12	20	4	-
F សំណង់	312	194	61	2	-	3	44	1	-
G ការលក់ដុំ និងលក់រាយ ការជួសជុលយានយន្ត និង ទោចក្រយានយន្ត	499,731	473,178	21,350	140	65	238	1,027	48	6
H ការដឹកជញ្ជូន និងស្តុកទុក	2,059	1,097	663	10	13	31	210	9	-
I សកម្មភាពផ្នែកស្នាក់នៅ និងសេវាផ្នែកចំណីអាហារ	96,315	90,235	4,786	43	15	85	395	9	1
J ផ្នែកព័ត៌មានវិទ្យា និងការទំនាក់ទំនងទូរគមនាគមន៍	1,381	948	255	11	7	26	101	6	1
K សកម្មភាពហិរញ្ញវត្ថុ និងការធានារ៉ាប់រង	10,726	6,649	2,043	52	43	75	618	1,058	3
L សកម្មភាពអចលនទ្រព្យ	1,562	899	351	14	3	32	241	6	-
M សកម្មភាពមុខជំនាញវិជ្ជាជីវៈ វិទ្យាសាស្ត្រ និង បច្ចេកទេស	1,296	896	244	4	2	15	98	4	-
N សកម្មភាពសេវាកម្មរដ្ឋបាល និងសេវាគាំទ្រ	2,952	2,592	231	6	4	17	73	2	-
P ការសិក្សាអប់រំ	12,241	2,813	1,370	17	11	49	187	10	2
Q សកម្មភាពសុខាភិបាល និងកិច្ចការសង្គមកិច្ច	12,333	5,979	4,993	19	19	53	93	5	1
R សកម្មភាពសិល្បៈ គ្រឿងកំសាន្ត និងការកំសាន្ត	2,386	1,954	326	3	4	8	68	1	-
S សកម្មភាពសេវាកម្មដទៃទៀត	53,391	46,160	1,441	9	7	21	94	6	3

តារាង១.៧.១. ចំនួនអង្គការសេដ្ឋកិច្ចបែងចែកតាមចំណាត់ថ្នាក់វិស័យឧស្សាហកម្មស្តង់ដារអន្តរជាតិ និងភាពជាកម្មសិទ្ធិ (២/២)

ផ្នែកនៃចំណាត់ថ្នាក់វិស័យឧស្សាហកម្មស្តង់ដារអន្តរជាតិ (ISIC Rev.4)	ម្ចាស់កម្មសិទ្ធិ								
	សហគ្រាស សាធារណៈ	សហគ្រាស រដ្ឋ	ក្រុមហ៊ុន ចម្រុះរដ្ឋ	បុត្រសម្ព័ន្ធក្រុម ហ៊ុនពាណិជ្ជ កម្មបរទេស	សាខាក្រុម ហ៊ុនបរទេស	ការិយាល័យ តំណាង	សហករណ៍	សមាគម/អង្គ ការមិនមែន រដ្ឋាភិបាល	សហគ្រាស ដទៃទៀត
	(អង្គការសេដ្ឋកិច្ច)								
សរុប	263	9,617	2,898	592	324	1,143	37	4,962	68
B សកម្មភាពអាជីវកម្មរ៉ែ និងថ្ម	-	-	-	-	2	2	-	-	-
C សកម្មភាពផលិតកម្ម កម្មន្តសាល	4	47	236	45	34	79	2	12	-
D ការផ្គត់ផ្គង់អគ្គិសនី ឧស្ម័ន ហ្គាស ចំហាយទឹក និងខ្យល់	10	7	3	1	3	2	-	-	1
E ការផ្គត់ផ្គង់ទឹក ការងារគ្រប់គ្រងទឹកស្អុយ កាកសំណល់ និងការ កែច្នៃសំណល់	17	5	9	-	-	-	1	11	1
F សំណង់	1	1	1	1	2	1	-	-	-
G ការលក់ដុំ និងលក់រាយ ការជួសជុលយានយន្ត និង ទោចក្រយានយន្ត	5	429	1,957	355	158	745	7	14	9
H ការដឹកជញ្ជូន និងស្តុកទុក	4	4	4	4	3	6	-	-	1
I សកម្មភាពផ្នែកស្នាក់នៅ និងសេវាផ្នែកចំណីអាហារ	1	106	368	66	41	157	2	3	2
J ផ្នែកព័ត៌មានវិទ្យា និងការទំនាក់ទំនងទូរគមនាគមន៍	3	5	4	3	7	3	-	1	-
K សកម្មភាពហិរញ្ញវត្ថុ និងការធានារ៉ាប់រង	10	11	34	57	34	21	1	14	3
L សកម្មភាពអចលនទ្រព្យ	-	3	3	-	1	6	1	2	-
M សកម្មភាពមុខជំនាញវិជ្ជាជីវៈ វិទ្យាសាស្ត្រ និងបច្ចេកទេស	10	7	2	-	4	7	-	2	1
N សកម្មភាពសេវាកម្មរដ្ឋបាល និងសេវាកម្ម	-	4	13	3	1	5	-	1	-
P ការសិក្សាអប់រំ	40	7,344	24	12	6	9	2	328	17
Q សកម្មភាពសុខាភិបាល និងកិច្ចការសង្គមកិច្ច	10	1,053	31	9	2	15	1	49	1
R សកម្មភាពសិល្បៈ គ្រឿងកំសាន្ត និងការកំសាន្ត	-	4	7	4	-	4	-	3	-
S សកម្មភាពសេវាកម្មដទៃទៀត	148	587	202	32	26	81	20	4,522	32

តារាង១.៧.២. ភាគរយនៃចំនួនអង្គការសេដ្ឋកិច្ចបែងចែកតាមចំណាត់ថ្នាក់វិស័យឧស្សាហកម្មស្តង់ដារអន្តរជាតិ និងភាពជាក់លាក់សិទ្ធិ (១/២)

ផ្នែកនៃចំណាត់ថ្នាក់វិស័យឧស្សាហកម្មស្តង់ដារអន្តរជាតិ (ISIC Rev.4)	ម្ចាស់កម្មសិទ្ធិ								
	សរុប	សហគ្រាសឯក បុគ្គល/រូបវន្ត បុគ្គល មិនបាន ចុះបញ្ជី	សហគ្រាស ឯកបុគ្គល/ រូបវន្តបុគ្គល បានចុះបញ្ជី	ក្រុមហ៊ុន សហកម្ម សិទ្ធិ ទូទៅ	ក្រុមហ៊ុន សហកម្ម សិទ្ធិមាន កម្រិត	សហគ្រាស ឯកបុគ្គល ទទួលខុសត្រូវ មានកម្រិត	ក្រុមហ៊ុនឯក ជនទទួល ខុសត្រូវមាន កម្រិត	ក្រុមហ៊ុនមហា ជនទទួលខុស ត្រូវមានកម្រិត	ផលប្រយោជន៍ ក្នុងសម្ព័ន្ធ អាជីវកម្ម
សរុប	100.0	90.9	5.6	0.1	0.0	0.1	0.6	0.2	0.0
B សកម្មភាពអាជីវកម្មរ៉ែ និងថ្ម	0.0	0.0	0.0	0.0	0.0	0.0	0.0	0.0	0.0
C សកម្មភាពផលិតកម្ម កម្មន្តសាល	7.3	6.6	0.4	0.0	0.0	0.0	0.1	0.0	0.0
D ការផ្គត់ផ្គង់អគ្គិសនី ឧស្ម័ន ហ្គាស ចំហាយទឹក និងខ្យល់	0.1	0.1	0.0	0.0	0.0	0.0	0.0	0.0	0.0
E ការផ្គត់ផ្គង់ទឹក ការងារគ្រប់គ្រងទឹកស្អុយ កាកសំណល់ និងការ កែច្នៃសំណល់	0.1	0.1	0.0	0.0	0.0	0.0	0.0	0.0	0.0
F សំណង់	0.0	0.0	0.0	0.0	0.0	0.0	0.0	0.0	0.0
G ការលក់ដុំ និងលក់រាយ ការជួសជុលយានយន្ត និង ទោចក្រយានយន្ត	66.3	62.8	2.8	0.0	0.0	0.0	0.1	0.0	0.0
H ការដឹកជញ្ជូន និងស្តុកទុក	0.3	0.1	0.1	0.0	0.0	0.0	0.0	0.0	0.0
I សកម្មភាពផ្នែកស្នាក់នៅ និងសេវាផ្នែកចំណីអាហារ	12.8	12.0	0.6	0.0	0.0	0.0	0.1	0.0	0.0
J ផ្នែកព័ត៌មានវិទ្យា និងការទំនាក់ទំនងទូរគមនាគមន៍	0.2	0.1	0.0	0.0	0.0	0.0	0.0	0.0	0.0
K សកម្មភាពហិរញ្ញវត្ថុ និងការធានារ៉ាប់រង	1.4	0.9	0.3	0.0	0.0	0.0	0.1	0.1	0.0
L សកម្មភាពអចលនទ្រព្យ	0.2	0.1	0.0	0.0	0.0	0.0	0.0	0.0	0.0
M សកម្មភាពមុខជំនាញវិជ្ជាជីវៈ វិទ្យាសាស្ត្រ និងបច្ចេកទេស	0.2	0.1	0.0	0.0	0.0	0.0	0.0	0.0	0.0
N សកម្មភាពសេវាកម្មរដ្ឋបាល និងសេវាគាំទ្រ	0.4	0.3	0.0	0.0	0.0	0.0	0.0	0.0	0.0
P ការសិក្សាអប់រំ	1.6	0.4	0.2	0.0	0.0	0.0	0.0	0.0	0.0
Q សកម្មភាពសុខាភិបាល និងកិច្ចការសង្គមកិច្ច	1.6	0.8	0.7	0.0	0.0	0.0	0.0	0.0	0.0
R សកម្មភាពសិល្បៈ គ្រឿងកំសាន្ត និងការកំសាន្ត	0.3	0.3	0.0	0.0	0.0	0.0	0.0	0.0	0.0
S សកម្មភាពសេវាកម្មដទៃទៀត	7.1	6.1	0.2	0.0	0.0	0.0	0.0	0.0	0.0

តារាង១.៧.២. ភាគរយនៃចំនួនអង្គការសេដ្ឋកិច្ចបែងចែកតាមចំណាត់ថ្នាក់វិស័យឧស្សាហកម្មស្តង់ដារអន្តរជាតិ និងភាពជាក់លាក់ (២/២)

ផ្នែកនៃចំណាត់ថ្នាក់វិស័យឧស្សាហកម្មស្តង់ដារអន្តរជាតិ (ISIC Rev.4)	ម្ចាស់កម្មសិទ្ធិ								
	សហគ្រាស សាធារណៈ	សហគ្រាស រដ្ឋ	ក្រុមហ៊ុន ចម្រុះរដ្ឋ	បុគ្គលិក ក្រុមហ៊ុន ពាណិជ្ជកម្ម បរទេស	សាខាក្រុម ហ៊ុនបរទេស	ការិយាល័យ តំណាង	សហករ ណ៍	សមាគម/អង្គ ការមិនមែន រដ្ឋាភិបាល	សហគ្រាស ដទៃទៀត
	ភាគរយ (%)								
សរុប	0.0	1.3	0.4	0.1	0.0	0.2	0.0	0.7	0.0
B សកម្មភាពអាជីវកម្មរ៉ែ និងថ្ម	0.0	0.0	0.0	0.0	0.0	0.0	0.0	0.0	0.0
C សកម្មភាពផលិតកម្ម កម្មន្តសាល	0.0	0.0	0.0	0.0	0.0	0.0	0.0	0.0	0.0
D ការផ្គត់ផ្គង់អគ្គិសនី ឧស្ម័ន ហ្គាស ចំហាយទឹក និងខ្យល់	0.0	0.0	0.0	0.0	0.0	0.0	0.0	0.0	0.0
E ការផ្គត់ផ្គង់ទឹក ការងារគ្រប់គ្រងទឹកស្អុយ កាកសំណល់ និងការ កែច្នៃសំណល់	0.0	0.0	0.0	0.0	0.0	0.0	0.0	0.0	0.0
F សំណង់	0.0	0.0	0.0	0.0	0.0	0.0	0.0	0.0	0.0
G ការលក់ដុំ និងលក់រាយ ការជួសជុលយានយន្ត និង ទោចក្រយានយន្ត	0.0	0.1	0.3	0.0	0.0	0.1	0.0	0.0	0.0
H ការដឹកជញ្ជូន និងស្តុកទុក	0.0	0.0	0.0	0.0	0.0	0.0	0.0	0.0	0.0
I សកម្មភាពផ្នែកស្នាក់នៅ និងសេវាផ្នែកចំណីអាហារ	0.0	0.0	0.0	0.0	0.0	0.0	0.0	0.0	0.0
J ផ្នែកព័ត៌មានវិទ្យា និងការទំនាក់ទំនងទូរគមនាគមន៍	0.0	0.0	0.0	0.0	0.0	0.0	0.0	0.0	0.0
K សកម្មភាពហិរញ្ញវត្ថុ និងការធានារ៉ាប់រង	0.0	0.0	0.0	0.0	0.0	0.0	0.0	0.0	0.0
L សកម្មភាពអចលនទ្រព្យ	0.0	0.0	0.0	0.0	0.0	0.0	0.0	0.0	0.0
M សកម្មភាពមុខជំនាញវិជ្ជាជីវៈ វិទ្យាសាស្ត្រ និងបច្ចេកទេស	0.0	0.0	0.0	0.0	0.0	0.0	0.0	0.0	0.0
N សកម្មភាពសេវាកម្មរដ្ឋបាល និងសេវាគាំទ្រ	0.0	0.0	0.0	0.0	0.0	0.0	0.0	0.0	0.0
P ការសិក្សាអប់រំ	0.0	1.0	0.0	0.0	0.0	0.0	0.0	0.0	0.0
Q សកម្មភាពសុខាភិបាល និងកិច្ចការសង្គមកិច្ច	0.0	0.1	0.0	0.0	0.0	0.0	0.0	0.0	0.0
R សកម្មភាពសិល្បៈ គ្រឿងកំសាន្ត និងការកំសាន្ត	0.0	0.0	0.0	0.0	0.0	0.0	0.0	0.0	0.0
S សកម្មភាពសេវាកម្មដទៃទៀត	0.0	0.1	0.0	0.0	0.0	0.0	0.0	0.6	0.0

តារាង១.៨.១. ចំនួនអង្គការសេដ្ឋកិច្ចបែងចែកតាមចំណាត់ថ្នាក់វិស័យឧស្សាហកម្មស្តង់ដារអន្តរជាតិ និង ទីស្នាក់ការកណ្តាល ឬសាខា

ផ្នែកនៃចំណាត់ថ្នាក់វិស័យឧស្សាហកម្ម ស្តង់ដារអន្តរជាតិ (ISIC Rev.4)	ទីស្នាក់ការកណ្តាល ឬសាខា			
	សរុប	អង្គការទោល	ទីស្នាក់ការ កណ្តាល	សាខា
សរុប	753,670	740,114	562	12,994
B សកម្មភាពអាជីវកម្មរ៉ែ និងថ្ម	240	220	1	19
C សកម្មភាពផលិតកម្ម កម្មន្តសាល	54,871	53,873	55	943
D ការផ្គត់ផ្គង់អគ្គិសនី ឧស្ម័ន ហ្វូស ចំហាយ ទឹក និងខ្យល់	825	726	2	97
E ការផ្គត់ផ្គង់ទឹក ការងារគ្រប់គ្រងទឹកស្អុយ កាកសំណល់ និងការកែច្នៃសំណល់	1,049	982	2	65
F សំណង់	312	271	6	35
G ការលក់ដុំ និងលក់រាយ ការជួសជុលយាន យន្ត និង ទោចក្រយានយន្ត	499,731	495,790	231	3,710
H ការដឹកជញ្ជូន និងស្តុកទុក	2,059	1,179	14	866
I សកម្មភាពផ្នែកស្នាក់នៅ និងសេវាផ្នែកចំណី អាហារ	96,315	95,301	57	957
J ផ្នែកព័ត៌មានវិទ្យា និងការទំនាក់ទំនង ទូរគមនាគមន៍	1,381	1,104	14	263
K សកម្មភាពហិរញ្ញវត្ថុ និងការធានារ៉ាប់រង	10,726	7,809	80	2,837
L សកម្មភាពអចលនទ្រព្យ	1,562	1,298	11	253
M សកម្មភាពមុខជំនាញវិជ្ជាជីវៈ វិទ្យាសាស្ត្រ និងបច្ចេកទេស	1,296	1,187	5	104
N សកម្មភាពសេវាកម្មរដ្ឋបាល និងសេវាគាំទ្រ	2,952	2,856	4	92
P ការសិក្សាអប់រំ	12,241	11,378	28	835
Q សកម្មភាពសុខាភិបាល និងកិច្ចការសង្គមកិច្ច	12,333	12,083	8	242
R សកម្មភាពសិល្បៈ គ្រឿងកំសាន្ត និងការ កំសាន្ត	2,386	2,195	5	186
S សកម្មភាពសេវាកម្មដទៃទៀត	53,391	51,862	39	1,490

តារាង១.៨.២. ភាគរយនៃចំនួនអង្គការសេដ្ឋកិច្ចបែងចែកតាមចំណាត់ថ្នាក់វិស័យឧស្សាហកម្មស្តង់ដារអន្តរជាតិ និងទីស្នាក់ការកណ្តាល ឬសាខា

ផ្នែកនៃចំណាត់ថ្នាក់វិស័យឧស្សាហកម្មស្តង់ដារអន្តរជាតិ (ISIC Rev.4)	ទីស្នាក់ការកណ្តាល ឬសាខា			
	សរុប	អង្គការទោល	ទីស្នាក់ការកណ្តាល	សាខា
សរុប	100.0	98.2	0.1	1.7
B សកម្មភាពអាជីវកម្មរ៉ែ និងថ្ម	0.0	0.0	0.0	0.0
C សកម្មភាពផលិតកម្ម កម្មន្តសាល	7.3	7.1	0.0	0.1
D ការផ្គត់ផ្គង់អគ្គិសនី ឧស្ម័ន ហ្វូស ចំហាយទឹក និងខ្យល់	0.1	0.1	0.0	0.0
E ការផ្គត់ផ្គង់ទឹក ការងារគ្រប់គ្រងទឹកស្អុយ កាកសំណល់ និងការកែច្នៃសំណល់	0.1	0.1	0.0	0.0
F សំណង់	0.0	0.0	0.0	0.0
G ការលក់ដុំ និងលក់រាយ ការជួសជុលយានយន្ត និង ទោចក្រយានយន្ត	66.3	65.8	0.0	0.5
H ការដឹកជញ្ជូន និងស្តុកទុក	0.3	0.2	0.0	0.1
I សកម្មភាពផ្នែកស្នាក់នៅ និងសេវាផ្នែកចំណីអាហារ	12.8	12.6	0.0	0.1
J ផ្នែកព័ត៌មានវិទ្យា និងការទំនាក់ទំនងទូរគមនាគមន៍	0.2	0.1	0.0	0.0
K សកម្មភាពហិរញ្ញវត្ថុ និងការធានារ៉ាប់រង	1.4	1.0	0.0	0.4
L សកម្មភាពអចលនទ្រព្យ	0.2	0.2	0.0	0.0
M សកម្មភាពមុខជំនាញវិជ្ជាជីវៈ វិទ្យាសាស្ត្រ និងបច្ចេកទេស	0.2	0.2	0.0	0.0
N សកម្មភាពសេវាកម្មរដ្ឋបាល និងសេវាគាំទ្រ	0.4	0.4	0.0	0.0
P ការសិក្សាអប់រំ	1.6	1.5	0.0	0.1
Q សកម្មភាពសុខាភិបាល និងកិច្ចការសង្គមកិច្ច	1.6	1.6	0.0	0.0
R សកម្មភាពសិល្បៈ គ្រឿងកំសាន្ត និងការកំសាន្ត	0.3	0.3	0.0	0.0
S សកម្មភាពសេវាកម្មដទៃទៀត	7.1	6.9	0.0	0.2



តារាង១.៩. ចំនួនអង្គការសេដ្ឋកិច្ចបែងចែកតាមចំណាត់ថ្នាក់វិស័យឧស្សាហកម្មស្តង់ដារអន្តរជាតិ និងភេទនៃអ្នកតំណាង(១/១០)

ចំណាត់ថ្នាក់វិស័យឧស្សាហកម្មស្តង់ដារអន្តរជាតិ (ISIC Rev.4)		កូដ ISIC	ទាំងពីរភេទ	ប្រុស	ស្រី
សរុប			753,670	232,463	521,207
B	អាជីវកម្ម វីធានធុ	0510	6	6	-
	អាជីវកម្ម ឧស្សនធម្មជាតិ	0620	2	1	1
	អាជីវកម្ម វីធានធុទៀតមិនមែនវីធានធុ	0729	6	4	2
	អាជីវកម្ម វាយធុ យកខ្យាប់ និងដី	0810	177	141	36
	ការដឹករកដី ដីគីមី	0891	2	-	2
	អាជីវកម្ម អំបិល	0893	12	12	-
	វីធានធុទៀតពុំបានចាត់ថ្នាក់	0899	21	13	8
	សកម្មភាពគាំទ្រដល់វីធានធុ និងវាយធុ	0990	14	4	10
C	ការកែច្នៃ និងរក្សាទុកសាច់បានយូរ	1010	2,595	696	1,899
	ការកែច្នៃ និងការថែរក្សាសាច់ត្រី បង្កង ក្តាម ខ្មៅ ខ្យង គ្រុំទុកបានយូរ	1020	1,155	123	1,032
	ការកែច្នៃ និងថែរក្សាផ្លែឈើ និងបន្លែទុកបានយូរ	1030	607	98	509
	ការផលិតប្រេងពីបន្លែ និងប្រេងពីសាច់សត្វ និងសារធាតុខ្លាញ់	1040	7	6	1
	ការផលិតផលិតផលទឹកដោះពីសត្វ	1050	68	31	37
	ការផលិតផលិតផលកិនពីគ្រាប់ធញ្ញជាតិ	1061	2,572	1,839	733
	ការផលិតម៉្សា និងផលិតផលធ្វើពីម៉្សា	1062	41	26	15
	ការផលិតផលិតផលនំដុត	1071	6,854	1,178	5,676
	ការផលិតស្ករ	1072	222	107	115
	ការផលិតកាកាវ ស្ករក្នុង និងដំណាប់ស្ករ	1073	21	8	13
	ការផលិតចំណីអាហារសរសៃ និងផលិតផលធ្វើពីជាតិម៉្សា	1074	669	186	483
	ការផលិតម្ហូបអាហារឆ្អិនស្រាប់	1075	686	90	596
	ការផលិតផលិតផលចំណីអាហារផ្សេងទៀត ដែលមិនបានរាប់បញ្ចូល	1079	100	44	56
	ការផលិតចំណីសត្វ	1080	18	17	1
	ការបិតចំហុយស្រា ការធ្វើឱ្យស្ងួត(បន្សុទ្ធ) ការលាយរបាយចិតស្រា	1101	8	3	5
	ការផលិតស្រា	1102	693	296	397
	ការផលិតស្រាតាប៉ែ និងតាប៉ែ	1103	20	11	9
	ការផលិត ទឹកក្រូច ទឹកស្អុយ ទឹកកក	1104	1,200	693	507
	ការផលិតផលិតផលថ្នាំជក់ បារី	1200	47	39	8
	ការរៀបចំ និងវិសេសវិសេស (ដោយដៃ)	1311	1,024	48	976
	ការត្រួតពិនិត្យវាយនភ័ណ្ឌ	1312	2,289	154	2,135
	ការផលិតវាយនភ័ណ្ឌសម្រេច (ជ្រលក់ ឬបន្សាបពណ៌)	1313	16	11	5
	ការផលិតក្រណាត់សូត្រ និងប៉ាក	1391	445	29	416
	ការផលិតវាយនភ័ណ្ឌ លើកលែងគ្រឿងគុបតែង	1392	158	72	86
	ការផលិតកម្រាលព្រំ កម្រាល	1393	36	12	24
	ការផលិតខ្សែពួរ ខ្សែរុំ សំណាញ់ មង អូន	1394	44	21	23
	ការផលិតវាយនភ័ណ្ឌផ្សេងៗទៀត	1399	32	23	9
	ការផលិតសំលៀកបំពាក់ តែពុំមែនធ្វើពីរោមសត្វ	1410	12,923	3,293	9,630
	ការផលិតវត្ថុប្រើប្រាស់ធ្វើពីរោមសត្វស្នាប	1420	9	7	2
	ការផលិតសំលៀកបំពាក់បាក់យ៉ែត	1430	116	52	64
	ការកែច្នៃស្បែក និងសំលៀកបំពាក់ពីរោមជ្រលក់	1511	7	7	-

តារាង១.៩. ចំនួនអង្គការសេដ្ឋកិច្ចបែងចែកតាមចំណាត់ថ្នាក់វិស័យឧស្សាហកម្មស្តង់ដារអន្តរជាតិ និងភេទនៃអ្នកតំណាង(២/១០)

ចំណាត់ថ្នាក់វិស័យឧស្សាហកម្មស្តង់ដារអន្តរជាតិ (ISIC Rev.4)	កូដ ISIC	ទាំងពីរភេទ	ប្រុស	ស្រី
ការផលិតវ៉ាលីសដាក់ឥដ្ឋ កាបូបដៃ និងធ្វើកែប អានសេ:	1512	187	128	59
ការផលិតស្បែកជើង	1520	180	115	65
ការអារឈើ និងការអារឈើជាចំរុះ ឬជាគ្រាប់បន្ទះ	1610	224	154	70
ការផលិតគ្រាប់ និងគ្រាប់បន្ទះ គ្រឿងក្បាច់ក្បូរអំពីឈើ កុងផ្លាត	1621	221	156	65
ធ្វើគ្រឿង ទ្វារបង្អួច ក្តារខ្យង វត្ថុធ្វើអំពីឈើ ចំបើង និងការក្រងធ្វើជាវត្ថុ	1622	894	713	181
ការផលិតរបស់ជាងឈើ និងជាងឈើ	1623	6	4	2
ការផលិតធុងស្តុកធ្វើពីឈើ	1629	1,103	187	916
ផលិតផលឈើផ្សេងទៀត ធុកដប ចំបើង ការក្រងធ្វើជាវត្ថុ	1701	26	22	4
ការផលិតក្រដាស និងក្រដាសកាតុងក្រដាស	1702	34	24	10
ក្រដាសកាតុង	1709	27	13	14
ការផលិតវត្ថុផ្សេងទៀតពីក្រដាស	1811	180	123	57
បោះពុម្ព	1812	1,315	850	465
សកម្មភាពសេវាទាក់ទង នឹងការបោះពុម្ព	1820	34	20	14
ការថតចម្លងបន្ត	1910	1	-	1
ការផលិតធុងថ្ម និងធុង	2011	2	1	1
ការផលិតរូបធាតុគីមី	2012	6	4	2
ការផលិតដី និងសមាសធាតុអាស៊ីត	2013	9	8	1
ការផលិតធ្វើផ្លាស្ទិក និងធ្វើការបង្កកដំរីកៅស៊ូក្រែប	2021	35	13	22
ការផលិតថ្នាំកំប៉ាត់សត្វល្អិត និងជាតិគីមីផ្សេងទៀតសម្រាប់កសិកម្ម	2022	11	6	5
ការផលិតថ្នាំលាប ប៉ូលា ទឹកថ្នាំសម្រាប់បោះពុម្ព និងដំរីកៅស៊ូស្និត ការ	2023	25	13	12
ការផលិតធ្វើសាប៊ូជុំ ម្សៅសាប៊ូ ថ្នាំសម្រាប់សម្អាត ដុសខាត់ ទឹកអប់	2029	18	13	5
ប្រេងខ្យល់ កន្សែងក្រអូប...ជាដើម	2030	1	-	1
ផលិតកម្មគីមីផ្សេងទៀតពុំចាត់ចំណាត់ថ្នាក់	2100	23	12	11
ផលិតផលជាតិកាកសំណល់ដែលផលិតធ្វើដោយដៃមនុស្ស	2211	27	23	4
ការផលិតឱសថជាតិគីមី សម្រាប់ឱសថ និងថ្នាំសម្រាប់រុក្ខជាតិ	2219	174	136	38
ផលិតផលសំបកកង់ ពោះរៀនកង់ កៅស៊ូអ៊ុត និងធ្វើសំបកកង់កៅស៊ូ	2220	223	131	92
ឡើងវិញ	2310	1,248	1,021	227
ការផលិតជំរកៅស៊ូក្រែបដទៃផ្សេងទៀត	2391	125	73	52
ការផលិត ផលិតផលដំរីផ្លាស្ទិក	2392	654	353	301
ការផលិតកញ្ចក់ និងផលិតផលធ្វើពីធាតុកញ្ចក់	2393	78	35	43
ការផលិត ផលិតផលរឹង ដែលមិនងាយនឹងរលាយ	2394	39	31	8
ការផលិតសម្ភារៈសំណង់ធ្វើពីឥដ្ឋ				
ការផលិតពីរសីឡែនដទៃផ្សេងទៀត និងផលិតផលសេរ៉ាមិច				
ការផលិតស៊ីម៉ង់ត៍ កំបោរថ្ម ថ្នាំកំបោរលាប				

តារាង១.៩. ចំនួនអង្គការសេដ្ឋកិច្ចបែងចែកតាមចំណាត់ថ្នាក់វិស័យឧស្សាហកម្មស្តង់ដារអន្តរជាតិ និងភេទនៃអ្នកតំណាង( ៣/១០ )

ចំណាត់ថ្នាក់វិស័យឧស្សាហកម្មស្តង់ដារអន្តរជាតិ ( ISIC Rev.4 )	កូដ ISIC	ទាំងពីរភេទ	ប្រុស	ស្រី
ការផលិតស៊ីម៉ង់ត៍ ម៉ៅស៊ីម៉ង់ត៍ និងថ្នាំកំបោរបាយអរសម្រាប់លាប	2395	1,928	1,363	565
ការកាត់ ការសំលៀងថ្ម និងផលិតផលសម្រេចធ្វើអំពីថ្ម	2396	101	71	30
ផលិតផលជាតិខនិដ និងគ្មានជាតិលោហៈធាតុដទៃទៀត	2399	7	3	4
ការផលិតដែក និងដែកថែបជាមូលដ្ឋាន	2410	49	41	8
ការផលិតវត្ថុមានតម្លៃជាមូលដ្ឋាន និងវត្ថុដទៃទៀតដែលគ្មានជាតិដែក	2420	66	40	26
ការរំលាយជាតិដែក និងដែកថែប	2431	4	2	2
ការរំលាយវត្ថុគ្មានជាតិដែក	2432	193	131	62
ការផលិត ផលិតផលគ្រឿងគ្រោងពីដែក	2511	1,592	1,303	289
ការផលិតធុង ធុងស្តុកទឹក និងអាងស្តុកទឹកធ្វើពីដែក	2512	402	333	69
ការផលិតបំពង់ផ្សេងៗ ចំហាយម៉ាស៊ីនភ្លើង	2513	1	1	-
ការផលិតអាវុធគ្រប់ប្រភេទ និងគ្រាប់រំលោភ	2520	2	2	-
ការដំឡើង-បង្ហាញលោហៈ និងមូររាងលោហៈ ការរំលាយម៉ៅលោហៈ	2591	33	29	4
ការធ្វើដោយម៉ាស៊ីន ប្រព្រឹត្តកម្ម និងស្រោបលោហៈ	2592	3,487	3,067	420
ការធ្វើកាំបិត ឧបករណ៍ប្រើដោយដៃ និងឧបករណ៍គ្រឿងដែកទូទៅ	2593	348	302	46
ការផលិត ផលិតផលគ្រឿងលោហៈធាតុផ្សេងៗទៀតពុំបានចាត់ថ្នាក់	2599	44	35	9
ការផលិតគ្រឿងផ្សំអេឡិចត្រូនិច	2610	2	2	-
ការផលិតកុំព្យូទ័រ និងគ្រឿងផ្សំរបស់វា	2620	2	2	-
ផលិតកម្មគ្រឿងទាក់ទង	2630	1	1	-
ការផលិតឧបករណ៍ប្រើប្រាស់អគ្គិសនីគ្រប់ប្រភេទ	2640	14	9	5
ការផលិតនាឡិកា	2652	3	2	1
ការផលិតឧបករណ៍ បញ្ចាំងពន្លឺ-ពេទ្យព្យាបាលជំងឺដោយអគ្គិសនី	2670	8	4	4
ការផលិតឧបករណ៍សម្រាប់ចាក់ផ្សាយដើរដោយម៉ាញ៉េទិច និងអុបទិច	2680	5	3	2
ការផលិតម៉ូទ័រ ម៉ាស៊ីនភ្លើង ប្រដាប់ផ្ទេរ-ចែកចាយ-ពិនិត្យ-វាស់អគ្គិសនី	2710	24	19	5
ការផលិតថ្មប៊ិល និងឧបករណ៍ស្តុក	2720	38	26	12
ការផលិតខ្សែអគ្គិសនី និងខ្សែអេឡិចត្រូទិចផ្សេងៗទៀត	2732	21	12	9
ការផលិតខ្សែភ្លើង	2733	3	2	1
ការផលិតអំពូលភ្លើង និងសម្រាប់តភ្ជាប់ខ្សែអគ្គិសនី	2740	30	22	8
ការផលិតឧបករណ៍ប្រើចរន្តអគ្គិសនីសម្រាប់ក្នុងផ្ទះ	2750	29	18	11
ការផលិតគ្រឿងបរិក្ខារអគ្គិសនីផ្សេងៗទៀត	2790	4	4	-
ម៉ាស៊ីនចំហេះ-ចំហាយ លើកលែងម៉ាស៊ីនយន្តហោះ-យានយន្ត-ទាចក្រ	2811	33	29	4
ការផលិតឧបករណ៍ថាមពលសារធាតុរាវ	2812	1	1	-

តារាង១.៩. ចំនួនអង្គការសេដ្ឋកិច្ចបែងចែកតាមចំណាត់ថ្នាក់វិស័យឧស្សាហកម្មស្តង់ដារអន្តរជាតិ និងភេទនៃអ្នកតំណាង(៤/១០)

ចំណាត់ថ្នាក់វិស័យឧស្សាហកម្មស្តង់ដារអន្តរជាតិ (ISIC Rev.4)	កូដ ISIC	ទាំងពីរភេទ	ប្រុស	ស្រី
ការផលិតឧបករណ៍បើកបរធ្វើពីស្បែកខ្លាញ់	2814	4	3	1
ការផលិតឡ ឡកំដៅ និងឡដុតកំដៅ	2815	2	2	-
ការផលិតឧបករណ៍ និងម៉ាស៊ីនការិយាល័យ លើកលែងតែឧបករណ៍និងគ្រឿងកុំព្យូទ័រ	2817	5	4	1
ការផលិតឧបករណ៍ថាមពលដោយដៃ	2818	1	1	-
ការផលិតម៉ាស៊ីន ប្រើប្រាស់ទូទៅផ្សេងទៀត	2819	11	10	1
ការផលិតម៉ាស៊ីនសម្រាប់កសិកម្ម និងព្រៃឈើ	2821	32	17	15
ការផលិតម៉ាស៊ីនសម្រាប់ធ្វើចំណីអាហារ ភេសជ្ជៈ និងការកែច្នៃថ្នាំជក់	2825	6	4	2
ការផលិតម៉ាស៊ីនវាយនភ័ណ្ណ សំលៀកបំពាក់ និងផលិតផលធ្វើពីស្បែក	2826	1	-	1
ការផលិតយានជំនិះគ្រប់ប្រភេទ	2910	3	3	-
ការផលិតគួរថយន្ត និងការផលិតថយន្តសណ្តោង	2920	1	1	-
ការផលិតគ្រឿងបន្លាស់បន្សំ និងគ្រឿងបន្លាស់ថយន្ត	2930	12	10	2
ការផលិតគ្រឿងគ្រោងសម្រាប់កប៉ាល់ និងទូកបណ្តែត	3011	3	1	2
ការផលិតទូកកំសាន្ត និងទូកកីឡា	3012	7	6	1
ការផលិតកង់ដឹះ និងទេះរុញសម្រាប់ជនពិការ	3092	111	80	31
ការផលិតគ្រឿងបរិក្ខារធ្វើដំណើរដទៃទៀតដែលមិនបានចាត់ថ្នាក់	3099	8	7	1
ការផលិតគ្រឿងសង្ហារឹម (លើកលែង ថ្ម ស៊ីម៉ង់ត៍...)	3100	1,200	834	366
ការផលិតកែច្នៃគ្រឿងអលង្ការ និងវត្ថុពាក់ព័ន្ធ	3211	1,542	1,126	416
ការផលិតគ្រឿងអលង្ការ ពីរបស់ជ្រលក់ គ្រឿងកាឡែ	3212	77	20	57
ការផលិតគ្រឿងឧបករណ៍ភ្លេង	3220	5	4	1
ការផលិតឧបករណ៍ផ្សេងៗដទៃទៀតសម្រាប់កីឡា	3230	3	3	-
ការផលិតគ្រឿងល្បែងកំសាន្ត និងតុក្កតា	3240	24	4	20
ការផលិតផ្គត់ផ្គង់ឧបករណ៍ពេទ្យ និងទន្លពេទ្យ	3250	17	12	5
ផលិតកម្មផ្សេងៗដទៃទៀតពុំបានចាត់ថ្នាក់	3290	216	98	118
ការជួសជុលផលិតផលធ្វើពីលោហៈធាតុ	3311	11	8	3
ការជួសជុលម៉ាស៊ីន	3312	123	101	22
ការជួសជុលគ្រឿងអេឡិចត្រូនិច និងអុបទិច	3313	555	499	56
ការជួសជុលគ្រឿងបរិក្ខារអគ្គិសនី	3314	363	312	51
ការជួសជុលគ្រឿងដឹកជញ្ជូន លើកលែងយានយន្ត	3315	183	162	21
ការជួសជុលឧបករណ៍ផ្សេងៗទៀត	3319	11	6	5
ការដំឡើងផ្ទៃម៉ាស៊ីន និងគ្រឿងបរិក្ខាររបស់វា	3320	47	43	4
D ផលិត និងចែកចាយអគ្គិសនី	3510	233	165	68
ផលិត និងចែកចាយឧស្ម័ន	3520	189	127	62
ផលិត និងចែកចាយឧស្ម័នត្រជាក់ និងចំហាយ	3530	403	234	169
E ចែកចាយទឹក	3600	285	205	80
ប្រព័ន្ធលូបង្ហូរ	3700	6	5	1

តារាង១.៩. ចំនួនអង្គការសេដ្ឋកិច្ចបែងចែកតាមចំណាត់ថ្នាក់វិស័យឧស្សាហកម្មស្តង់ដារអន្តរជាតិ និងភេទនៃអ្នកតំណាង(៥/១០)

ចំណាត់ថ្នាក់វិស័យឧស្សាហកម្មស្តង់ដារអន្តរជាតិ (ISIC Rev.4)	កូដ ISIC	ទាំងពីរភេទ	ប្រុស	ស្រី
ទិញ និងលក់អេតាយដែលគ្មានគ្រោះថ្នាក់	3811	377	201	176
ការប្រមូល និងបោះចោលអេតាយដែលគ្មានគ្រោះថ្នាក់	3812	185	98	87
ការស្តារ និងកែច្នៃសម្ភារៈ កាកសំណល់ឡើងវិញ	3821	8	6	2
ការទាញយកវត្ថុចោលមកប្រើការវិញបាន	3830	187	94	93
សកម្មភាពសម្របសម្រួល និងសេវាគ្រប់គ្រងផ្សេងៗទៅលើកាកសំណល់	3900	1	1	-
<b>F សំណង់អគារ</b>	4100	142	104	38
សាងសង់ផ្លូវ និងផ្លូវថ្នល់	4210	18	14	4
សាងសង់គម្រោងប្រើប្រាស់ ប្រយោជន៍សាធារណៈ	4220	56	45	11
សាងសង់គម្រោងវិស្វកម្មស៊ីវិលដទៃទៀត	4290	3	2	1
ការរៀបចំការដ្ឋាន	4312	5	5	-
ដំឡើងអគ្គិសនី	4321	28	19	9
ដំឡើងម៉ាស៊ីនកំដៅ-ត្រជាក់-បូម	4322	2	-	2
សាងសង់គម្រោងប្រើប្រាស់ដទៃទៀត	4329	4	4	-
ការសាងសង់គម្រោងបញ្ចប់សព្វគ្រប់	4330	3	2	1
សាងសង់គម្រោងពិសេសដទៃទៀត	4390	51	44	7
លក់យានយន្ត	4510	1,310	1,051	259
ជួសជុល ថែរក្សាយានយន្ត	4520	12,728	10,946	1,782
<b>G លក់គ្រឿងបន្លាស់រថយន្ត</b>	4530	2,693	1,842	851
លក់ ជួសជុល ថែរក្សាម៉ូតូ	4540	32,226	28,124	4,102
លក់ដុំតាមកម្រៃជើងសារ ឬកិច្ចសន្យា	4610	24	6	18
លក់ដុំ គ្រាប់ធញ្ញជាតិ សត្វ ស្បែក ចំណីសត្វ	4620	3,119	1,208	1,911
លក់ដុំគ្រឿងភេសជ្ជៈ	4630	7,843	2,006	5,837
លក់ដុំសំលៀកបំពាក់	4641	895	133	762
លក់ដុំគ្រឿងប្រើប្រាស់ក្នុងផ្ទះ	4649	485	280	205
លក់ដុំកុំព្យូទ័រ គ្រឿង និងកម្មវិធីរបស់វា	4651	36	26	10
លក់ដុំគ្រឿងអេឡិចត្រូនិច	4652	606	358	248
លក់ដុំគ្រឿងម៉ាស៊ីនកសិកម្ម	4653	468	290	178
លក់ដុំគ្រឿងម៉ាស៊ីនដទៃទៀត	4659	322	188	134
លក់ដុំផលិតផល ឧស្ម័ន ប្រេង	4661	524	309	215
លក់ដុំផលិតផលដែក	4662	1,161	666	495
លក់ដុំផលិតផលសំណង់	4663	9,899	4,919	4,980
លក់ដុំផលិតផលកាកសំណល់ដទៃទៀត	4669	2,694	1,347	1,347
លក់ដុំផលិតផលដទៃទៀត	4690	4,025	1,065	2,960
លក់រាយ ផលិតផលចម្រុះមិនទាក់ទងនឹងអាហារ	4711	2,959	693	2,266
លក់រាយ ផលិតផលចម្រុះទាក់ទងអាហារដទៃទៀត	4719	216,753	33,300	183,453
លក់រាយផលិតផល ចំណីអាហារ	4721	41,298	5,710	35,588

តារាង១.៩. ចំនួនអង្គការសេដ្ឋកិច្ចបែងចែកតាមចំណាត់ថ្នាក់វិស័យឧស្សាហកម្មស្តង់ដារអន្តរជាតិ និងភេទនៃ  
អ្នកតំណាង(៦/១០)

ចំណាត់ថ្នាក់វិស័យឧស្សាហកម្មស្តង់ដារអន្តរជាតិ (ISIC Rev.4)	កូដ ISIC	ទាំងពីរភេទ	ប្រុស	ស្រី
លក់រាយផលិតផលភេសជ្ជៈ	4722	23,611	4,759	18,852
លក់រាយផលិតផលថ្នាំជក់	4723	44	12	32
លក់រាយផលិតផលប្រេងសាំង តាមតូប ស្ថានីយ៍	4730	6,970	3,568	3,402
លក់រាយផលិតផល កុំព្យូទ័រ ទូរស័ព្ទ	4741	9,811	6,814	2,997
លក់រាយផលិតផលម៉ាញែ វិទ្យុ	4742	503	315	188
លក់រាយផលិតផលក្រណាត់	4751	954	256	698
លក់រាយផលិតផលកញ្ចក់ ថ្នាំលាប និងសម្ភារៈរឹង	4752	321	183	138
លក់រាយផលិតផល ព្រំ កម្រាល រ៉ាំងនន	4753	377	124	253
លក់រាយផលិតផលប្រើប្រាស់ក្នុងផ្ទះ	4759	7,338	3,112	4,226
លក់រាយផលិតផល ក្រដាស សៀវភៅ កាសែត	4761	940	276	664
លក់រាយផលិតផល ស៊ីឌី កាសែត	4762	41	19	22
លក់រាយផលិតផល កីឡា	4763	821	409	412
លក់រាយផលិតផល កុមារលេង	4764	857	205	652
លក់រាយផលិតផល សំលៀកបំពាក់ ស្បែកជើង កាបូប	4771	14,280	2,752	11,528
លក់រាយផលិតផល ម៉្យៅ ថ្នាំពេទ្យ	4772	14,166	3,419	10,747
លក់រាយផលិតផល នាឡិកា ផ្កាជ័រ វ៉ែនតា	4773	12,766	4,359	8,407
លក់សម្ភារៈជដុះ	4774	1,716	336	1,380
លក់រាយតាមផ្សារ ផលិតផលម្ហូបអាហារ ភេសជ្ជៈ ថ្នាំជក់	4781	32,132	2,689	29,443
លក់រាយតាមផ្សារ ផលិតផលក្រណាត់ សំលៀកបំពាក់ ស្បែកជើង	4782	19,441	2,091	17,350
លក់រាយតាមផ្សារ ផលិតផលទំនិញផ្សេងៗទៀត	4789	10,233	1,968	8,265
លក់រាយតាមអ៊ិនធឺណែត	4791	163	43	120
លក់រាយផ្សេងៗទៀតដែលមិនមែនតាមតូប ផ្សារ	4799	178	89	89
H ដឹកជញ្ជូនអ្នកដំណើរតាមផ្លូវដែក	4911	13	6	7
ការដឹកជញ្ជូនទំនិញតាមថ្នល់ភ្លើង	4912	7	7	-
ដឹកជញ្ជូនអ្នកដំណើរតាមទីក្រុង និងជាយក្រុងតាមផ្លូវដែក	4921	187	114	73
ដឹកជញ្ជូនអ្នកដំណើរតាមផ្លូវគោក និងថ្នល់ដទៃទៀត	4922	135	85	50
ដឹកជញ្ជូនអ្នកដំណើរតាមផ្លូវគោក	4923	587	373	214
ដឹកជញ្ជូនតាមផ្លូវក្រោមដី	4930	29	23	6
ដឹកជញ្ជូនអ្នកដំណើរតាមផ្លូវសមុទ្រ	5011	23	11	12
ដឹកជញ្ជូនទំនិញតាមផ្លូវគោកសមុទ្រ	5012	21	14	7
ដឹកជញ្ជូនអ្នកដំណើរតាមផ្លូវទឹកសាប	5021	122	89	33
ដឹកជញ្ជូនទំនិញតាមផ្លូវទឹកសាប	5022	2	1	1

តារាង១.៩. ចំនួនអង្គការសេដ្ឋកិច្ចបែងចែកតាមចំណាត់ថ្នាក់វិស័យឧស្សាហកម្មស្តង់ដារអន្តរជាតិ និងភេទនៃអ្នកតំណាង(៧/១០)

ចំណាត់ថ្នាក់វិស័យឧស្សាហកម្មស្តង់ដារអន្តរជាតិ (ISIC Rev.4)		កូដ ISIC	ទាំងពីរភេទ	ប្រុស	ស្រី
	ដឹកជញ្ជូនអ្នកដំណើរតាមផ្លូវអាកាស	5110	9	6	3
	ដឹកជញ្ជូនទំនិញតាមផ្លូវអាកាស	5120	3	-	3
	ប្លង់ស្តុកទំនិញ	5210	84	59	25
	សកម្មភាពសេវាកម្មដឹកជញ្ជូនផ្លូវគោក	5221	130	83	47
	សកម្មភាពសេវាកម្មដឹកជញ្ជូនតាមផ្លូវទឹក	5222	26	17	9
	សកម្មភាពសេវាកម្មដឹកជញ្ជូនតាមផ្លូវអាកាស	5223	30	13	17
	ការលើកដាក់លីសែង ដោយប្រើកម្លាំងដៃ	5224	174	135	39
	សកម្មភាពសេវាកម្មដឹកជញ្ជូនដទៃទៀត	5229	6	4	2
	សកម្មភាពប្រៃសណីយ៍ និងទូរគមនាគមន៍	5310	21	12	9
	សកម្មភាពខាងបញ្ជូនសំបុត្រ និងឥវ៉ាន់តាមប្រៃសណីយ៍	5320	450	250	200
I	កន្លែងជួលស្នាក់នៅ រយៈពេលខ្លី	5510	9,112	4,597	4,515
	កន្លែងជួលស្នាក់អាស្រ័យបោះជុំ	5520	57	24	33
	កន្លែងជួលស្នាក់អាស្រ័យដទៃទៀត	5590	184	80	104
	ភោជនីយដ្ឋាន	5610	63,985	13,099	50,886
	ធ្វើម្ហូបការ បុណ្យ ជួបលៀង ពិធីផ្សេងៗ	5621	892	607	285
	សេវាកម្មម្ហូបអាហារ និងភេសជ្ជៈដទៃទៀត	5629	1,400	178	1,222
	សេវាកម្មបម្រើភេសជ្ជៈ	5630	20,685	4,414	16,271
J	បោះពុម្ពសៀវភៅ	5811	625	382	243
	បោះពុម្ពស្រោមសំបុត្រ	5812	33	22	11
	បោះពុម្ពកាសែត	5813	4	3	1
	បោះពុម្ពដទៃទៀត	5819	232	170	62
	បោះពុម្ពផ្នែកទំនំ (ស្ករហ្វែរ)	5820	3	3	-
	សកម្មភាពផលិត កម្មវិធី ទូរទស្សន៍ វីដេអូ	5911	2	1	1
	សកម្មភាពក្រោយផលិត កម្មវិធី ទូរទស្សន៍ វីដេអូ	5912	5	4	1
	សកម្មភាពចែកចាយផលិត កម្មវិធី ទូរទស្សន៍ វីដេអូ	5913	2	1	1
	សកម្មភាពផលិត រូបភាព វីដេអូ	5914	11	7	4
	សកម្មភាពផលិត ថតសំឡេង និងតន្ត្រី	5920	5	4	1
	ស្ថានីយវិទ្យុ	6010	47	35	12
	ស្ថានីយ៍ទូរទស្សន៍	6020	21	12	9
	សេវាកម្មទូរស័ព្ទខ្សែ	6110	4	3	1
	សេវាកម្មទូរស័ព្ទគ្មានខ្សែ ឬចល័ត អ៊ិនធឺណែត	6120	183	106	77
	សេវាកម្មទូរស័ព្ទដទៃទៀត	6190	122	64	58
	សេវាកម្ម កម្មវិធីកុំព្យូទ័រ	6201	19	9	10
	សេវាកម្ម គ្រប់គ្រងកុំព្យូទ័រ និងបច្ចេកវិទ្យាព័ត៌មានដទៃទៀត	6209	28	24	4
	សេវាកម្ម វាយទិន្នន័យ	6311	2	1	1
	សេវាកម្ម គេហទំព័រ	6312	1	-	1
	សេវាកម្ម ភ្នាក់ងារសារព័ត៌មាន	6391	22	13	9
	សេវាកម្ម ព័ត៌មានផ្សេងៗ	6399	10	4	6
K	ធនាគារកណ្តាល	6411	29	19	10
	ធនាគារពាណិជ្ជកម្ម និងកន្លែងផ្ទេរប្រាក់	6419	3,143	1,944	1,199
	សកម្មភាពនៃការកាន់កាប់ក្រុមហ៊ុន	6420	4	3	1

តារាង១.៩. ចំនួនអង្គការសេដ្ឋកិច្ចបែងចែកតាមចំណាត់ថ្នាក់វិស័យឧស្សាហកម្មស្តង់ដារអន្តរជាតិ និងភេទនៃអ្នកតំណាង( ៨/១០ )

ចំណាត់ថ្នាក់វិស័យឧស្សាហកម្មស្តង់ដារអន្តរជាតិ ( ISIC Rev.4 )	កូដ ISIC	ទាំងពីរភេទ	ប្រុស	ស្រី
មូលនិធិ និងហិរញ្ញវត្ថុផ្សេងៗ	6430	7	3	4
ការជួលហិរញ្ញវត្ថុ	6491	27	9	18
ការផ្តល់ឥណទានផ្សេងៗ	6492	6,259	2,164	4,095
សកម្មភាពហិរញ្ញវត្ថុដទៃទៀត សកម្មភាពហិរញ្ញវត្ថុផ្សេងៗលើកលែងសកម្មភាពមូលនិធិប្រាក់ចូលនិវត្តន៍ និងធានារ៉ាប់រង	6499	1,169	430	739
ការធានារ៉ាប់រងខាងជីវិត	6511	15	11	4
ការធានារ៉ាប់រងក្រៅពីជីវិត	6512	7	5	2
ការធានារ៉ាប់រងបន្ត	6520	35	18	17
មូលនិធិចូលនិវត្តន៍	6530	7	3	4
រដ្ឋបាលទីផ្សារហិរញ្ញវត្ថុ	6611	4	3	1
សន្តិសុខ និងកំរើលើកិច្ចសន្យាទំនិញ	6612	11	9	2
ការវាយតម្លៃគ្រោះហានិភ័យ និងការខូចខាត	6621	1	1	-
សកម្មភាពភ្នាក់ងារធានារ៉ាប់រង	6622	7	6	1
សកម្មភាពផ្សេងទៀតជំនួយដល់ការធានារ៉ាប់រង និងការផ្តល់មូលនិធិ សោធននិវត្តន៍	6629	1	-	1
L សកម្មភាពអចលនទ្រព្យលើទ្រព្យសម្បត្តិផ្ទាល់ខ្លួន និងទ្រព្យសម្បត្តិជួល	6810	434	278	156
សកម្មភាពអចលនទ្រព្យលើសោហ៊ុយចំណាយ ឬកិច្ចសន្យា	6820	1,128	622	506
M សកម្មភាពសេវាកម្មខាងច្បាប់	6910	108	77	31
សកម្មភាពផ្នែកគណនេយ្យ សវនកម្ម សកម្មភាពប្រឹក្សាលើប្រព័ន្ធកម្មវិធី	6920	54	23	31
សកម្មភាពរបស់ទីស្នាក់ការកណ្តាល	7010	87	59	28
សកម្មភាពនៃការពិគ្រោះយោបល់លើការគ្រប់គ្រង	7020	20	11	9
សកម្មភាពផ្នែកស្ថាបត្យកម្ម វិស្វកម្ម និងប្រឹក្សាបច្ចេកទេសដែលពាក់ព័ន្ធផ្នែកបច្ចេកទេស ពិសោធន៍ និងវិភាគ	7110	26	19	7
	7120	3	3	-
ស្រាវជ្រាវ អភិវឌ្ឍន៍តាមការពិសោធន៍ទៅលើវិទ្យាសាស្ត្រ ធម្មជាតិ និងវិស្វកម្ម	7210	17	13	4
ស្រាវជ្រាវ និងអភិវឌ្ឍន៍តាមការពិសោធន៍ពីវិទ្យាសាស្ត្រសង្គម និងមនុស្សសាស្ត្រ	7220	2	2	-
ផ្សាយពាណិជ្ជកម្ម	7310	11	9	2
ការស្រាវជ្រាវទីផ្សារ និងការស្ទាបស្ទង់មតិសាធារណៈ	7320	11	7	4
សកម្មភាពគូររូបភាពពិសេស	7410	124	73	51
សកម្មភាពថតរូប	7420	742	522	220
សកម្មភាពបច្ចេកទេស វិទ្យាសាស្ត្រ និងវិជ្ជាជីវៈដទៃទៀត	7490	23	15	8
សកម្មភាពពេទ្យសត្វ	7500	68	57	11
N ជួសជុលរថយន្ត យានយន្ត	7710	32	28	4
ជួលសម្ភារៈប្រើប្រាស់សម្រាប់កីឡា	7721	37	22	15
ជួលស៊ីឌី កាសែតវីដេអូ	7722	3	2	1
ជួលសម្ភារៈប្រើប្រាស់សម្រាប់ផ្ទះ និងផ្ទាល់ខ្លួន	7729	1,167	760	407
ជួលម៉ាស៊ីន និងសម្ភារៈផ្សេងៗ	7730	277	217	60
ការជួលលើអចលនទ្រព្យដែលគ្មានរូបរាង ( លើកលែងតែការងារទាក់ទងនឹងកម្មសិទ្ធិបញ្ញា )	7740	10	2	8
សកម្មភាពភ្នាក់ងារ រកការងារធ្វើ	7810	34	18	16



តារាង១.៩. ចំនួនអង្គការសេដ្ឋកិច្ចបែងចែកតាមចំណាត់ថ្នាក់វិស័យឧស្សាហកម្មស្តង់ដារអន្តរជាតិ និងភេទនៃអ្នកតំណាង( ៩/១០ )

ចំណាត់ថ្នាក់វិស័យឧស្សាហកម្មស្តង់ដារអន្តរជាតិ ( ISIC Rev.4 )	កូដ ISIC	ទាំងពីរភេទ	ប្រុស	ស្រី
ការផ្តល់ធនធានមនុស្សផ្សេងៗ	7830	2	2	-
សកម្មភាពភ្នាក់ងារធ្វើដំណើរ	7911	36	19	17
សកម្មភាពភ្នាក់ងារទេសចរណ៍	7912	76	35	41
សកម្មភាពបម្រុងផ្សេងៗ	7990	20	12	8
សកម្មភាពសន្តិសុខឯកជន	8010	45	34	11
សកម្មភាពសេវាកម្មប្រព័ន្ធសន្តិសុខ	8020	15	8	7
សកម្មភាពគាំទ្រគ្រឿងបរិក្ខារ	8110	2	-	2
ការសម្អាតអគារទូទៅ	8121	12	7	5
សកម្មភាពសម្អាតអគារ និងសេវាថែទាំផ្សេងៗទៀត	8129	1	-	1
សកម្មភាពសេវាកម្មថែទាំ	8130	8	5	3
សកម្មភាពសេវាកម្មរដ្ឋបាលការិយាល័យ	8211	3	3	-
ការថតចម្លងឯកសារ រៀបចំឯកសារ និងសកម្មភាពទ្រទ្រង់សកម្មភាពការិយាល័យផ្សេងទៀត	8219	344	231	113
សកម្មភាពមជ្ឈមណ្ឌលទទួលទូរស័ព្ទ	8220	4	1	3
ការប្រមូលរូបថត និងតាំងពិពណ៌ពាណិជ្ជកម្ម	8230	2	-	2
សកម្មភាពទីភ្នាក់ងារការងារប្រមូលការបង់ថ្លៃ និងការិយាល័យឥណទាន	8291	783	482	301
សកម្មភាពវេចខ្ចប់	8292	13	10	3
សកម្មភាពសេវាកម្មគាំទ្រ ដល់អាជីវកម្មដទៃទៀត	8299	26	15	11
<b>P</b> ការអប់រំថ្នាក់មត្តេយ្យ និងបឋម	8510	7,831	5,967	1,864
ការអប់រំថ្នាក់អនុវិទ្យាល័យ	8521	1,712	1,525	187
ការអប់រំ បណ្តុះបណ្តាលវិជ្ជាជីវៈ និងបច្ចេកទេស	8522	488	276	212
ការអប់រំថ្នាក់វិទ្យាល័យ	8530	117	101	16
ការអប់រំ និងបណ្តុះបណ្តាលខាងកំសាន្ត និងកីឡា	8541	16	13	3
ការអប់រំវិជ្ជាប្រយុទ្ធសាស្ត្រ	8542	16	8	8
ការអប់រំដទៃទៀត	8549	2,047	1,338	709
សកម្មភាពគាំទ្រដល់ការអប់រំ	8550	14	8	6
<b>Q</b> សកម្មភាពមន្ទីរពេទ្យ	8610	392	272	120
សកម្មភាពពេទ្យធូញ	8620	9,011	5,967	3,044
សកម្មភាពសុខមាលភាពមនុស្សដទៃទៀត	8690	2,821	1,749	1,072
មណ្ឌលថែទាំ ( អ្នកជំងឺចាស់ៗ )	8710	18	13	5
មណ្ឌលថែទាំ ខាងផ្លូវចិត្ត និងរាងកាយ	8720	7	5	2
មណ្ឌលថែទាំ អ្នកបាត់បង់សមត្ថភាព	8730	8	5	3
មណ្ឌលថែទាំដទៃទៀត	8790	38	23	15
សកម្មភាពការងារសង្គមសម្រាប់មនុស្សចាស់និងអ្នកបាត់បង់សមត្ថភាព	8810	7	3	4
សកម្មភាពការងារសង្គមសម្រាប់មនុស្សគ្មានទីជម្រកដទៃទៀត	8890	31	18	13
<b>R</b> សិល្បៈ និងការកំសាន្ត គូរូប ចម្លាក់	9000	798	573	225
សកម្មភាព បណ្ណាល័យ	9101	61	16	45
សារមន្ទីរ និងទីប្រវត្តិសាស្ត្រ	9102	3	1	2
សកម្មភាពថែទាំធម្មជាតិ និងសួនសត្វ	9103	49	19	30
ការក្តាល់ និងល្បែងស៊ីសង	9200	759	267	492
ការលេងកីឡា	9311	136	91	45

តារាង១.៩. ចំនួនអង្គការសេដ្ឋកិច្ចបែងចែកតាមចំណាត់ថ្នាក់វិស័យឧស្សាហកម្មស្តង់ដារអន្តរជាតិ និងភេទនៃអ្នកតំណាង(១០/១០)

ចំណាត់ថ្នាក់វិស័យឧស្សាហកម្មស្តង់ដារអន្តរជាតិ (ISIC Rev.4)		កូដ ISIC	ទាំងពីរភេទ	ប្រុស	ស្រី
	សកម្មភាពក្លឹបកីឡា	9312	272	178	94
	សកម្មភាពកីឡាផ្សេងៗ	9319	203	136	67
	សិល្បៈ និងការកំសាន្តតាមទឹកនៃស្នូល	9321	62	35	27
	សិល្បៈ និងការកំសាន្តដទៃទៀតដែលមិនរាប់បញ្ចូល	9329	43	20	23
S	សកម្មភាពអង្គការអាជីវកម្ម និងអង្គការសមាជិកនិយោជក	9411	17	12	5
	សកម្មភាពអង្គការសមាជិកទាក់ទងនឹងវិជ្ជាជីវៈ	9412	157	96	61
	សកម្មភាពសម្ព័ន្ធពាណិជ្ជកម្ម	9420	7	2	5
	សកម្មភាពអង្គការទាក់ទងនឹងសាសនា	9491	5,982	5,719	263
	សកម្មភាពអង្គការទាក់ទងនឹងនយោបាយ	9492	1,097	981	116
	សកម្មភាពអង្គការសមាជិកដទៃទៀត	9499	294	180	114
	ជួសជុលកុំព្យូទ័រ និងគ្រឿងក្រៅ	9511	95	78	17
	ជួសជុលសម្ភារៈប្រើប្រាស់ទាក់ទង	9512	1,881	1,539	342
	ជួសជុលសម្ភារៈប្រើប្រាស់អេឡិចត្រូនិច	9521	1,141	1,031	110
	ជួសជុលសម្ភារៈប្រើប្រាស់ក្នុងផ្ទះ	9522	1,407	1,203	204
	ជួសជុលស្បែកជើង-ធ្វើពីរោមសត្វ និងស្បែកសត្វ	9523	23	17	6
	ជួសជុលគ្រឿងសង្ហារឹម	9524	33	30	3
	ជួសជុលសម្ភារៈប្រើប្រាស់ក្នុងផ្ទះ និងផ្ទាល់ខ្លួនដទៃទៀត	9529	720	654	66
	បោកអ៊ុតសំលៀកបំពាក់	9601	5,388	1,090	4,298
	កែសម្រួល	9602	34,611	9,840	24,771
	សេវាកម្មបុណ្យសព	9603	112	89	23
	សេវាកម្មផ្ទាល់ខ្លួនដទៃទៀត ដែលពុំមានចំណាត់ថ្នាក់	9609	426	92	334

តារាង១.១០.ចំនួនអង្គការសេដ្ឋកិច្ចបែងចែកតាមភេទនៃអ្នកតំណាង - តាមរាជធានី ខេត្ត

រាជធានី ខេត្ត	ភេទនៃអ្នកតំណាង					
	ទាំងពីរភេទ	ប្រុស	ស្រី	ទាំងពីរភេទ	ប្រុស	ស្រី
	(អង្គការសេដ្ឋកិច្ច)			ភាគរយ (%)		
<b>កម្ពុជា</b>	753,670	232,463	521,207	100.0	30.8	69.2
០១ បន្ទាយមានជ័យ	32,021	9,922	22,099	4.2	1.3	2.9
០២ បាត់ដំបង	49,748	14,944	34,804	6.6	2.0	4.6
០៣ កំពង់ចាម	42,534	12,235	30,299	5.6	1.6	4.0
០៤ កំពង់ឆ្នាំង	30,863	8,011	22,852	4.1	1.1	3.0
០៥ កំពង់ស្ពឺ	34,740	10,538	24,202	4.6	1.4	3.2
០៦ កំពង់ធំ	31,807	7,960	23,847	4.2	1.1	3.2
០៧ កំពត	24,716	7,253	17,463	3.3	1.0	2.3
០៨ កណ្តាល	57,125	17,927	39,198	7.6	2.4	5.2
០៩ កោះកុង	7,586	2,365	5,221	1.0	0.3	0.7
១០ ក្រចេះ	14,521	4,773	9,748	1.9	0.6	1.3
១១ មណ្ឌលគិរី	4,834	1,702	3,132	0.6	0.2	0.4
១២ រាជធានីភ្នំពេញ	149,888	52,513	97,375	19.9	7.0	12.9
១៣ ព្រះវិហារ	10,635	3,081	7,554	1.4	0.4	1.0
១៤ ព្រៃវែង	38,535	12,303	26,232	5.1	1.6	3.5
១៥ ពោធិ៍សាត់	21,029	5,770	15,259	2.8	0.8	2.0
១៦ រតនៈគិរី	9,561	3,202	6,359	1.3	0.4	0.8
១៧ សៀមរាប	50,714	15,036	35,678	6.7	2.0	4.7
១៨ ព្រះសីហនុ	16,642	5,211	11,431	2.2	0.7	1.5
១៩ ស្ទឹងត្រែង	7,492	2,268	5,224	1.0	0.3	0.7
២០ ស្វាយរៀង	23,927	7,865	16,062	3.2	1.0	2.1
២១ តាកែវ	45,364	12,192	33,172	6.0	1.6	4.4
២២ ឧត្តរមានជ័យ	10,087	3,191	6,896	1.3	0.4	0.9
២៣ កែប	3,237	853	2,384	0.4	0.1	0.3
២៤ ប៉ៃលិន	5,053	1,554	3,499	0.7	0.2	0.5
២៥ ត្បូងឃ្មុំ	31,011	9,794	21,217	4.1	1.3	2.8

តារាង១.១១. ចំនួនអង្គការសេដ្ឋកិច្ចបែងចែកតាមការចុះបញ្ជី - តាមរាជធានី ខេត្ត

រាជធានី ខេត្ត	បានចុះបញ្ជី ឬមិនបានចុះបញ្ជី					
	សរុប	បានចុះបញ្ជី	មិនបានចុះបញ្ជី	សរុប	បានចុះបញ្ជី	មិនបានចុះបញ្ជី
	(អង្គការសេដ្ឋកិច្ច)			ភាគរយ (%)		
<b>កម្ពុជា</b>	753,670	93,647	660,023	100.0	12.4	87.6
០១ បន្ទាយមានជ័យ	32,021	3,752	28,269	4.2	0.5	3.8
០២ បាត់ដំបង	49,748	5,088	44,660	6.6	0.7	5.9
០៣ កំពង់ចាម	42,534	4,343	38,191	5.6	0.6	5.1
០៤ កំពង់ឆ្នាំង	30,863	2,539	28,324	4.1	0.3	3.8
០៥ កំពង់ស្ពឺ	34,740	3,455	31,285	4.6	0.5	4.2
០៦ កំពង់ធំ	31,807	2,694	29,113	4.2	0.4	3.9
០៧ កំពត	24,716	3,492	21,224	3.3	0.5	2.8
០៨ កណ្តាល	57,125	6,146	50,979	7.6	0.8	6.8
០៩ កោះកុង	7,586	925	6,661	1.0	0.1	0.9
១០ ក្រចេះ	14,521	1,863	12,658	1.9	0.2	1.7
១១ មណ្ឌលគិរី	4,834	647	4,187	0.6	0.1	0.6
១២ រាជធានីភ្នំពេញ	149,888	29,929	119,959	19.9	4.0	15.9
១៣ ព្រះវិហារ	10,635	1,224	9,411	1.4	0.2	1.2
១៤ ព្រៃវែង	38,535	4,172	34,363	5.1	0.6	4.6
១៥ ពោធិ៍សាត់	21,029	1,714	19,315	2.8	0.2	2.6
១៦ រតនៈគិរី	9,561	1,425	8,136	1.3	0.2	1.1
១៧ សៀមរាប	50,714	5,229	45,485	6.7	0.7	6.0
១៨ ព្រះសីហនុ	16,642	1,925	14,717	2.2	0.3	2.0
១៩ ស្ទឹងត្រែង	7,492	1,018	6,474	1.0	0.1	0.9
២០ ស្វាយរៀង	23,927	2,347	21,580	3.2	0.3	2.9
២១ តាកែវ	45,364	4,300	41,064	6.0	0.6	5.4
២២ ឧត្តរមានជ័យ	10,087	1,084	9,003	1.3	0.1	1.2
២៣ កែប	3,237	369	2,868	0.4	0.0	0.4
២៤ ប៉ៃលិន	5,053	819	4,234	0.7	0.1	0.6
២៥ ត្បូងឃ្មុំ	31,011	3,148	27,863	4.1	0.4	3.7

តារាង១.១២.១. ចំនួនអង្គភាពសេដ្ឋកិច្ចបែងចែកតាមសញ្ញាតិម្ចាស់កម្មសិទ្ធិ – តាមរាជធានី ខេត្ត (១/២)

រាជធានី ខេត្ត	ម្ចាស់កម្មសិទ្ធិ								
	សរុប	សហគ្រាសឯក	សហគ្រាសឯក	ក្រុមហ៊ុន	ក្រុមហ៊ុន	សហគ្រាសឯក	ក្រុមហ៊ុនឯកជន	ក្រុមហ៊ុនមហា	ផលប្រយោជន៍
		បុគ្គល/រូបវន្តបុគ្គល មិនបានចុះបញ្ជី	បុគ្គល/រូបវន្តបុគ្គល បានចុះបញ្ជី	សហកម្មសិទ្ធិ ទូទៅ	សហកម្មសិទ្ធិ មានកម្រិត	បុគ្គលទទួលខុស ត្រូវមានកម្រិត	ទទួលខុសត្រូវ មានកម្រិត	ជនទទួលខុស ត្រូវមានកម្រិត	ក្នុងសម្ព័ន្ធ អាជីវកម្ម
	(អង្គភាពសេដ្ឋកិច្ច)								
<b>កម្ពុជា</b>	753,670	684,880	41,835	381	221	940	4,303	1,188	18
០១ បន្ទាយមានជ័យ	32,021	29,014	1,973	10	6	31	85	46	-
០២ បាត់ដំបង	49,748	45,595	2,486	13	7	24	102	44	2
០៣ កំពង់ចាម	42,534	39,142	1,956	9	12	20	49	96	-
០៤ កំពង់ឆ្នាំង	30,863	28,815	1,109	16	8	14	42	29	1
០៥ កំពង់ស្ពឺ	34,740	31,816	1,765	23	9	17	193	14	-
០៦ កំពង់ធំ	31,807	29,600	940	5	7	8	47	53	-
០៧ កំពត	24,716	21,926	1,687	9	5	7	49	57	1
០៨ កណ្តាល	57,125	52,642	2,669	26	22	83	343	97	1
០៩ កោះកុង	7,586	6,915	460	2	2	10	13	1	-
១០ ក្រចេះ	14,521	12,981	997	3	3	2	17	34	-
១១ មណ្ឌលគិរី	4,834	4,324	316	2	8	-	7	15	-
១២ រាជធានីភ្នំពេញ	149,888	130,211	14,872	204	76	495	2,494	276	9
១៣ ព្រះវិហារ	10,635	9,655	490	4	2	7	15	21	-
១៤ ព្រៃវែង	38,535	35,638	1,238	5	10	8	45	75	-
១៥ ពោធិ៍សាត់	21,029	19,560	637	2	3	4	18	14	-
១៦ រតនៈគិរី	9,561	8,385	792	6	3	1	5	12	-
១៧ សៀមរាប	50,714	47,123	1,881	12	6	59	112	84	1
១៨ ព្រះសីហនុ	16,642	15,515	657	6	9	38	212	14	-
១៩ ស្ទឹងត្រែង	7,492	6,869	247	3	3	5	24	4	-
២០ ស្វាយរៀង	23,927	21,857	968	4	7	32	140	50	-
២១ តាកែវ	45,364	41,777	1,987	11	6	33	165	52	2
២២ ឧត្តរមានជ័យ	10,087	9,258	327	1	4	2	16	20	1
២៣ កែប	3,237	2,920	196	3	2	5	7	6	-
២៤ ប៉ៃលិន	5,053	4,365	510	-	-	20	45	14	-
២៥ ត្បូងឃ្មុំ	31,011	28,977	675	2	1	15	58	60	-

តារាង ១.១២.១. ចំនួនអង្គការសេដ្ឋកិច្ចបែងចែកតាមសញ្ញាតិម្ចាស់កម្មសិទ្ធិ - តាមរាជធានី ខេត្ត ( ២/២ )

រាជធានី ខេត្ត	ម្ចាស់កម្មសិទ្ធិ								
	សហគ្រាស សាធារណៈ	សហគ្រាស រដ្ឋ	ក្រុមហ៊ុន ចម្រុះរដ្ឋ	បុគ្គលម្ចាស់ក្រុម ហ៊ុនពាណិជ្ជ កម្មបរទេស	សាខាក្រុម ហ៊ុនបរទេស	ការិយាល័យ តំណាង	សហករណ៍	សមាគម/អង្គ ការមិនមែន រដ្ឋាភិបាល	សហគ្រាស ជំនួញ
	(អង្គការសេដ្ឋកិច្ច)								
<b>កម្ពុជា</b>	263	9,617	2,898	592	324	1,143	37	4,962	68
០១ បន្ទាយមានជ័យ	9	410	144	33	10	48	3	195	4
០២ បាត់ដំបង	21	681	277	53	20	103	2	307	11
០៣ កំពង់ចាម	16	523	236	73	19	85	4	287	7
០៤ កំពង់ឆ្នាំង	11	439	74	17	15	23	3	242	5
០៥ កំពង់ស្ពឺ	1	426	74	11	13	63	-	313	2
០៦ កំពង់ធំ	5	640	141	18	17	16	2	308	-
០៧ កំពត	2	428	136	30	7	56	-	314	2
០៨ កណ្តាល	27	543	289	45	20	73	6	230	9
០៩ កោះកុង	3	124	31	5	-	10	-	10	-
១០ ក្រចេះ	34	317	24	5	3	5	2	93	1
១១ មណ្ឌលគិរី	17	111	5	3	-	5	-	21	-
១២ រាជធានីភ្នំពេញ	24	259	355	139	98	184	7	178	7
១៣ ព្រះវិហារ	4	276	29	3	3	34	-	92	-
១៤ ព្រៃវែង	5	752	118	26	21	40	-	550	4
១៥ ពោធិ៍សាត់	5	352	218	17	4	56	1	133	5
១៦ រតនៈគិរី	18	282	27	-	1	6	1	20	2
១៧ សៀមរាប	8	762	175	23	19	108	4	336	1
១៨ ព្រះសីហនុ	5	83	25	8	6	27	-	36	1
១៩ ស្ទឹងត្រែង	15	232	28	1	4	2	1	52	2
២០ ស្វាយរៀង	7	373	154	24	16	13	-	282	-
២១ តាកែវ	9	651	235	19	16	76	-	325	-
២២ ឧត្តរមានជ័យ	3	296	26	4	2	18	-	109	-
២៣ កែប	2	31	11	4	2	8	-	40	-
២៤ ប៉ៃលិន	3	58	8	5	-	8	-	17	-
២៥ ត្បូងឃ្មុំ	9	568	58	26	8	76	1	472	5

តារាង១.១២.២. ភាគរយនៃអង្គការសេដ្ឋកិច្ចបែងចែកតាមម្ចាស់កម្មសិទ្ធិ – តាមរាជធានី ខេត្ត ( ១/២ )

រាជធានី ខេត្ត	ម្ចាស់កម្មសិទ្ធិ								
	សរុប	សហគ្រាសឯក បុគ្គល/រូបវន្ត បុគ្គល មិនបាន ចុះបញ្ជី	សហគ្រាសឯក បុគ្គល/រូបវន្ត បុគ្គលបានចុះ បញ្ជី	ក្រុមហ៊ុន សហកម្មសិទ្ធិ ទូទៅ	ក្រុមហ៊ុន សហកម្មសិទ្ធិ មានកម្រិត	សហគ្រាស ឯកបុគ្គល ទទួលខុសត្រូវ មានកម្រិត	ក្រុមហ៊ុនឯក ជនទទួល ខុសត្រូវមាន កម្រិត	ក្រុមហ៊ុនមហា ជនទទួលខុស ត្រូវមានកម្រិត	ផល ប្រយោជន៍ ក្នុងសម្ព័ន្ធ អាជីវកម្ម
		ភាគរយ (%)							
<b>កម្ពុជា</b>	100.0	90.9	5.6	0.1	0.0	0.1	0.6	0.2	0.0
០១ បន្ទាយមានជ័យ	4.2	3.8	0.3	0.0	0.0	0.0	0.0	0.0	0.0
០២ បាត់ដំបង	6.6	6.0	0.3	0.0	0.0	0.0	0.0	0.0	0.0
០៣ កំពង់ចាម	5.6	5.2	0.3	0.0	0.0	0.0	0.0	0.0	0.0
០៤ កំពង់ឆ្នាំង	4.1	3.8	0.1	0.0	0.0	0.0	0.0	0.0	0.0
០៥ កំពង់ស្ពឺ	4.6	4.2	0.2	0.0	0.0	0.0	0.0	0.0	0.0
០៦ កំពង់ធំ	4.2	3.9	0.1	0.0	0.0	0.0	0.0	0.0	0.0
០៧ កំពត	3.3	2.9	0.2	0.0	0.0	0.0	0.0	0.0	0.0
០៨ កណ្តាល	7.6	7.0	0.4	0.0	0.0	0.0	0.0	0.0	0.0
០៩ កោះកុង	1.0	0.9	0.1	0.0	0.0	0.0	0.0	0.0	0.0
១០ ក្រចេះ	1.9	1.7	0.1	0.0	0.0	0.0	0.0	0.0	0.0
១១ មណ្ឌលគិរី	0.6	0.6	0.0	0.0	0.0	0.0	0.0	0.0	0.0
១២ រាជធានីភ្នំពេញ	19.9	17.3	2.0	0.0	0.0	0.1	0.3	0.0	0.0
១៣ ព្រះវិហារ	1.4	1.3	0.1	0.0	0.0	0.0	0.0	0.0	0.0
១៤ ព្រៃវែង	5.1	4.7	0.2	0.0	0.0	0.0	0.0	0.0	0.0
១៥ ពោធិ៍សាត់	2.8	2.6	0.1	0.0	0.0	0.0	0.0	0.0	0.0
១៦ រតនៈគិរី	1.3	1.1	0.1	0.0	0.0	0.0	0.0	0.0	0.0
១៧ សៀមរាប	6.7	6.3	0.2	0.0	0.0	0.0	0.0	0.0	0.0
១៨ ព្រះសីហនុ	2.2	2.1	0.1	0.0	0.0	0.0	0.0	0.0	0.0
១៩ ស្ទឹងត្រែង	1.0	0.9	0.0	0.0	0.0	0.0	0.0	0.0	0.0
២០ ស្វាយរៀង	3.2	2.9	0.1	0.0	0.0	0.0	0.0	0.0	0.0
២១ តាកែវ	6.0	5.5	0.3	0.0	0.0	0.0	0.0	0.0	0.0
២២ ឧត្តរមានជ័យ	1.3	1.2	0.0	0.0	0.0	0.0	0.0	0.0	0.0
២៣ កែប	0.4	0.4	0.0	0.0	0.0	0.0	0.0	0.0	0.0
២៤ ប៉ៃលិន	0.7	0.6	0.1	0.0	0.0	0.0	0.0	0.0	0.0
២៥ ត្បូងឃ្មុំ	4.1	3.8	0.1	0.0	0.0	0.0	0.0	0.0	0.0

តារាង១.១២.២. ភាគរយនៃអង្គការសេដ្ឋកិច្ចបែងចែកតាមម្ចាស់កម្មសិទ្ធិ – តាមរាជធានី ខេត្ត ( ២/២ )

រាជធានី ខេត្ត	ម្ចាស់កម្មសិទ្ធិ								
	សហគ្រាស សាធារណៈ	សហគ្រាស រដ្ឋ	ក្រុមហ៊ុន ចម្រុះរដ្ឋ	បុគ្គលិក/ក្រុម ហ៊ុនពាណិជ្ជ កម្មបរទេស	សាខាក្រុម ហ៊ុនបរទេស	ការិយាល័យ តំណាង	សហករណ៍	សមាគម/អង្គ ការមិនមែន រដ្ឋាភិបាល	សហគ្រាស ដទៃទៀត
	ភាគរយ(%)								
<b>កម្ពុជា</b>	0.0	1.3	0.4	0.1	0.0	0.2	0.0	0.7	0.0
០១ បន្ទាយមានជ័យ	0.0	0.1	0.0	0.0	0.0	0.0	0.0	0.0	0.0
០២ បាត់ដំបង	0.0	0.1	0.0	0.0	0.0	0.0	0.0	0.0	0.0
០៣ កំពង់ចាម	0.0	0.1	0.0	0.0	0.0	0.0	0.0	0.0	0.0
០៤ កំពង់ឆ្នាំង	0.0	0.1	0.0	0.0	0.0	0.0	0.0	0.0	0.0
០៥ កំពង់ស្ពឺ	0.0	0.1	0.0	0.0	0.0	0.0	0.0	0.0	0.0
០៦ កំពង់ធំ	0.0	0.1	0.0	0.0	0.0	0.0	0.0	0.0	0.0
០៧ កំពត	0.0	0.1	0.0	0.0	0.0	0.0	0.0	0.0	0.0
០៨ កណ្តាល	0.0	0.1	0.0	0.0	0.0	0.0	0.0	0.0	0.0
០៩ កោះកុង	0.0	0.0	0.0	0.0	0.0	0.0	0.0	0.0	0.0
១០ ក្រចេះ	0.0	0.0	0.0	0.0	0.0	0.0	0.0	0.0	0.0
១១ មណ្ឌលគិរី	0.0	0.0	0.0	0.0	0.0	0.0	0.0	0.0	0.0
១២ រាជធានីភ្នំពេញ	0.0	0.0	0.0	0.0	0.0	0.0	0.0	0.0	0.0
១៣ ព្រះវិហារ	0.0	0.0	0.0	0.0	0.0	0.0	0.0	0.0	0.0
១៤ ព្រៃវែង	0.0	0.1	0.0	0.0	0.0	0.0	0.0	0.1	0.0
១៥ ពោធិ៍សាត់	0.0	0.0	0.0	0.0	0.0	0.0	0.0	0.0	0.0
១៦ រតនៈគិរី	0.0	0.0	0.0	0.0	0.0	0.0	0.0	0.0	0.0
១៧ សៀមរាប	0.0	0.1	0.0	0.0	0.0	0.0	0.0	0.0	0.0
១៨ ព្រះសីហនុ	0.0	0.0	0.0	0.0	0.0	0.0	0.0	0.0	0.0
១៩ ស្ទឹងត្រែង	0.0	0.0	0.0	0.0	0.0	0.0	0.0	0.0	0.0
២០ ស្វាយរៀង	0.0	0.0	0.0	0.0	0.0	0.0	0.0	0.0	0.0
២១ តាកែវ	0.0	0.1	0.0	0.0	0.0	0.0	0.0	0.0	0.0
២២ ឧត្តរមានជ័យ	0.0	0.0	0.0	0.0	0.0	0.0	0.0	0.0	0.0
២៣ កែប	0.0	0.0	0.0	0.0	0.0	0.0	0.0	0.0	0.0
២៤ ប៉ៃលិន	0.0	0.0	0.0	0.0	0.0	0.0	0.0	0.0	0.0
២៥ ត្បូងឃ្មុំ	0.0	0.1	0.0	0.0	0.0	0.0	0.0	0.1	0.0



តារាង១.១៣. ចំនួនអង្គការសេដ្ឋកិច្ចបែងចែកតាមស្នាក់ការកណ្តាល ឬសាខា - តាមរាជធានី ខេត្ត

រាជធានី ខេត្ត	ទីស្នាក់ការកណ្តាល ឬសាខា							
	សរុប	អង្គការ ទោល	ទីស្នាក់ការ កណ្តាល	សាខា	សរុប	អង្គការ ទោល	ទីស្នាក់ការ កណ្តាល	សាខា
	(អង្គការសេដ្ឋកិច្ច)				ភាគរយ (%)			
<b>កម្ពុជា</b>	753,670	740,114	562	12,994	100.0	98.2	0.1	1.7
០១ បន្ទាយមានជ័យ	32,021	31,559	26	436	4.2	4.2	0.0	0.1
០២ បាត់ដំបង	49,748	48,994	21	733	6.6	6.5	0.0	0.1
០៣ កំពង់ចាម	42,534	42,006	14	514	5.6	5.6	0.0	0.1
០៤ កំពង់ឆ្នាំង	30,863	30,606	17	240	4.1	4.1	0.0	0.0
០៥ កំពង់ស្ពឺ	34,740	34,343	3	394	4.6	4.6	0.0	0.1
០៦ កំពង់ធំ	31,807	31,495	8	304	4.2	4.2	0.0	0.0
០៧ កំពត	24,716	24,366	1	349	3.3	3.2	0.0	0.0
០៨ កណ្តាល	57,125	56,203	40	882	7.6	7.5	0.0	0.1
០៩ កោះកុង	7,586	7,494	4	88	1.0	1.0	0.0	0.0
១០ ក្រចេះ	14,521	14,345	9	167	1.9	1.9	0.0	0.0
១១ មណ្ឌលគិរី	4,834	4,768	1	65	0.6	0.6	0.0	0.0
១២ រាជធានីភ្នំពេញ	149,888	144,437	305	5,146	19.9	19.2	0.0	0.7
១៣ ព្រះវិហារ	10,635	10,504	3	128	1.4	1.4	0.0	0.0
១៤ ព្រៃវែង	38,535	38,119	14	402	5.1	5.1	0.0	0.1
១៥ ពោធិ៍សាត់	21,029	20,805	21	203	2.8	2.8	0.0	0.0
១៦ រតនៈគិរី	9,561	9,428	8	125	1.3	1.3	0.0	0.0
១៧ សៀមរាប	50,714	49,739	22	953	6.7	6.6	0.0	0.1
១៨ ព្រះសីហនុ	16,642	16,359	8	275	2.2	2.2	0.0	0.0
១៩ ស្ទឹងត្រែង	7,492	7,377	5	110	1.0	1.0	0.0	0.0
២០ ស្វាយរៀង	23,927	23,598	8	321	3.2	3.1	0.0	0.0
២១ តាកែវ	45,364	44,810	11	543	6.0	5.9	0.0	0.1
២២ ឧត្តរមានជ័យ	10,087	9,979	-	108	1.3	1.3	0.0	0.0
២៣ កែប	3,237	3,163	-	74	0.4	0.4	0.0	0.0
២៤ ប៉ៃលិន	5,053	4,957	6	90	0.7	0.7	0.0	0.0
២៥ ត្បូងឃ្មុំ	31,011	30,660	7	344	4.1	4.1	0.0	0.0

## **ផ្នែក៤**

### **តារាងទិន្នន័យអំពីអ្នកចូលរួមការងារ**

សម្គាល់៖ រាល់ទិន្នន័យ តួលេខបង្ហាញនៅក្នុងតារាងទិន្នន័យអំពីអ្នកចូលរួមការងារគឺត្រូវបានបង្ហាញជា “លេខទ្រុឌតាំង” ដើម្បីរក្សាភាពងាយស្រួល នៃទិន្នន័យព័ត៌មានពីកម្មវិធីវិភាគស្ថិតិ សម្រាប់របាយការណ៍លទ្ធផលជាភាសាខ្មែរ និង អង់គ្លេស។

តារាង២.១. ចំនួនអ្នកចូលរួមការងារបែងចែកតាមទំហំនៃអ្នកចូលរួមការងារ និងភេទ

ទំហំនៃ អ្នកចូលរួមការងារ	ភេទនៃអ្នកចូលរួមការងារ					
	ទាំងពីរភេទ	ប្រុស	ស្រី	ទាំងពីរភេទ	ប្រុស	ស្រី
	(អ្នកចូលរួមការងារ)			ភាគរយ (%)		
សរុប	2,980,569	1,139,196	1,841,373	100.0	38.2	61.8
១ នាក់	367,221	75,430	291,791	12.3	2.5	9.8
២	507,714	209,238	298,476	17.0	7.0	10.0
៣	161,040	73,034	88,006	5.4	2.5	3.0
៤	100,752	52,363	48,389	3.4	1.8	1.6
៥	65,320	35,910	29,410	2.2	1.2	1.0
៦	48,474	27,230	21,244	1.6	0.9	0.7
៧	35,777	20,017	15,760	1.2	0.7	0.5
៨	31,264	16,957	14,307	1.0	0.6	0.5
៩	24,678	13,576	11,102	0.8	0.5	0.4
១០-១៩	160,876	87,404	73,472	5.4	2.9	2.5
២០-៤៩	135,153	76,808	58,345	4.5	2.6	2.0
៥០-៩៩	126,188	51,783	74,405	4.2	1.7	2.5
១០០-៤៩៩	313,067	128,334	184,733	10.5	4.3	6.2
៥០០-៩៩៩	239,619	98,243	141,376	8.0	3.3	4.7
១០០០ និងច្រើនជាង	663,426	172,869	490,557	22.3	5.8	16.5
៥ និងច្រើនជាង	1,843,842	729,131	1,114,711	61.9	24.5	37.4
១០ និងច្រើនជាង	1,638,329	615,441	1,022,888	55.0	20.6	34.3
២០ និងច្រើនជាង	1,477,453	528,037	949,416	49.6	17.7	31.9
៥០ និងច្រើនជាង	1,342,300	451,229	891,071	45.0	15.1	29.9
១០០ និងច្រើនជាង	1,216,112	399,446	816,666	40.8	13.4	27.4
៥០០ និងច្រើនជាង	903,045	271,112	631,933	30.3	9.1	21.2
១-១០ នាក់	1,368,300	537,965	830,335	45.9	18.0	27.9
១១-៥០	269,969	150,002	119,967	9.1	5.0	4.0
៥១-១០០	126,188	51,783	74,405	4.2	1.7	2.5
១០១ និងច្រើនជាង	1,216,112	399,446	816,666	40.8	13.4	27.4

តារាង២.២. ចំនួនអ្នកចូលរួមការងារបែងចែកតាមទំហំនៃអ្នកចូលរួមការងារ និងភេទអ្នកតំណាង

ទំហំនៃ អ្នកចូលរួមការងារ	ភេទនៃអ្នកតំណាង					
	ទាំងពីរភេទ	ប្រុស	ស្រី	ទាំងពីរភេទ	ប្រុស	ស្រី
	(អ្នកចូលរួមការងារ)			ភាគរយ (%)		
សរុប	2,980,569	1,617,381	1,363,188	100.0	54.3	45.7
១ នាក់	367,221	83,729	283,492	12.3	2.8	9.5
២	507,714	166,912	340,802	17.0	5.6	11.4
៣	161,040	62,961	98,079	5.4	2.1	3.3
៤	100,752	46,580	54,172	3.4	1.6	1.8
៥	65,320	33,650	31,670	2.2	1.1	1.1
៦	48,474	26,520	21,954	1.6	0.9	0.7
៧	35,777	21,273	14,504	1.2	0.7	0.5
៨	31,264	19,232	12,032	1.0	0.6	0.4
៩	24,678	16,263	8,415	0.8	0.5	0.3
១០-១៩	160,876	108,668	52,208	5.4	3.6	1.8
២០-៤៩	135,153	93,153	42,000	4.5	3.1	1.4
៥០-៩៩	126,188	91,783	34,405	4.2	3.1	1.2
១០០-៤៩៩	313,067	221,350	91,717	10.5	7.4	3.1
៥០០-៩៩៩	239,619	174,644	64,975	8.0	5.9	2.2
១០០០ និងច្រើនជាង	663,426	450,663	212,763	22.3	15.1	7.1
៥ និងច្រើនជាង	1,843,842	1,257,199	586,643	61.9	42.2	19.7
១០ និងច្រើនជាង	1,638,329	1,140,261	498,068	55.0	38.3	16.7
២០ និងច្រើនជាង	1,477,453	1,031,593	445,860	49.6	34.6	15.0
៥០ និងច្រើនជាង	1,342,300	938,440	403,860	45.0	31.5	13.5
១០០ និងច្រើនជាង	1,216,112	846,657	369,455	40.8	28.4	12.4
៥០០ និងច្រើនជាង	903,045	625,307	277,738	30.3	21.0	9.3
១-១០ នាក់	1,368,300	494,130	874,170	45.9	16.6	29.3
១១-៥០	269,969	184,811	85,158	9.1	6.2	2.9
៥១-១០០	126,188	91,783	34,405	4.2	3.1	1.2
១០១ និងច្រើនជាង	1,216,112	846,657	369,455	40.8	28.4	12.4

តារាង២.៣. ចំនួនអ្នកចូលរួមការងារបែងចែកតាមទំហំនៃអ្នកចូលរួមការងារ និងការចុះបញ្ជី ឬមិនចុះបញ្ជី

ទំហំនៃ អ្នកចូលរួមការងារ	បានចុះបញ្ជី ឬមិនបានចុះបញ្ជី					
	សរុប	បានចុះបញ្ជី	មិនបានចុះ បញ្ជី	សរុប	បានចុះបញ្ជី	មិនបានចុះ បញ្ជី
	( អ្នកចូលរួមការងារ )			ភាគរយ (%)		
<b>សរុប</b>	2,980,569	1,894,055	1,086,514	100.0	63.5	36.5
១ នាក់	367,221	17,941	349,280	12.3	0.6	11.7
២	507,714	30,650	477,064	17.0	1.0	16.0
៣	161,040	21,573	139,467	5.4	0.7	4.7
៤	100,752	21,344	79,408	3.4	0.7	2.7
៥	65,320	51,665	13,655	2.2	1.7	0.5
៦	48,474	39,336	9,138	1.6	1.3	0.3
៧	35,777	29,645	6,132	1.2	1.0	0.2
៨	31,264	30,200	1,064	1.0	1.0	0.0
៩	24,678	23,841	837	0.8	0.8	0.0
១០-១៩	160,876	155,915	4,961	5.4	5.2	0.2
២០-៤៩	135,153	132,703	2,450	4.5	4.5	0.1
៥០-៩៩	126,188	123,130	3,058	4.2	4.1	0.1
១០០-៤៩៩	313,067	313,067	-	10.5	10.5	0.0
៥០០-៩៩៩	239,619	239,619	-	8.0	8.0	0.0
១០០០ និងច្រើនជាង	663,426	663,426	-	22.3	22.3	0.0
៥ និងច្រើនជាង	1,843,842	1,802,547	41,295	61.9	60.5	1.4
១០ និងច្រើនជាង	1,638,329	1,627,860	10,469	55.0	54.6	0.4
២០ និងច្រើនជាង	1,477,453	1,471,945	5,508	49.6	49.4	0.2
៥០ និងច្រើនជាង	1,342,300	1,339,242	3,058	45.0	44.9	0.1
១០០ និងច្រើនជាង	1,216,112	1,216,112	-	40.8	40.8	0.0
៥០០ និងច្រើនជាង	903,045	903,045	-	30.3	30.3	0.0
១-១០ នាក់	1,368,300	291,385	1,076,915	45.9	9.8	36.1
១១-៥០	269,969	263,428	6,541	9.1	8.8	0.2
៥១-១០០	126,188	123,130	3,058	4.2	4.1	0.1
១០១ និងច្រើនជាង	1,216,112	1,216,112	-	40.8	40.8	0.0

តារាង២.៤.១. ចំនួនអ្នកចូលរួមការងារបែងចែកតាមទំហំនៃអ្នកចូលរួមការងារ និងភាពជាកម្មសិទ្ធិ (១/២)

ទំហំនៃ អ្នកចូលរួមការងារ	ម្ចាស់កម្មសិទ្ធិ								
	សរុប	សហគ្រាសឯក បុគ្គល/រូបវន្តបុគ្គល មិនបានចុះបញ្ជី	សហគ្រាសឯក បុគ្គល/រូបវន្តបុគ្គល បានចុះបញ្ជី	ក្រុមហ៊ុនសហ កម្មសិទ្ធិទូទៅ	ក្រុមហ៊ុន សហកម្មសិទ្ធិ មានកម្រិត	សហគ្រាសឯក បុគ្គលទទួលខុស ត្រូវមានកម្រិត	ក្រុមហ៊ុនឯក ជនទទួលខុស ត្រូវមានកម្រិត	ក្រុមហ៊ុនមហា ជនទទួលខុស ត្រូវមានកម្រិត	ផលប្រយោជន៍ ក្នុងសម្ព័ន្ធ អាជីវកម្ម
	( អ្នកចូលរួមការងារ )								
សរុប	2,980,569	1,315,609	362,606	36,179	14,636	201,660	741,635	68,206	1,259
១ នាក់	367,221	351,212	8,330	35	18	49	134	24	4
២	507,714	480,656	21,558	92	68	136	422	42	8
៣	161,040	141,501	15,810	90	42	150	660	45	9
៤	100,752	80,924	15,212	108	28	196	852	64	-
៥	65,320	47,225	12,845	105	55	195	985	40	5
៦	48,474	30,060	11,820	144	66	240	996	108	6
៧	35,777	19,369	9,555	133	70	238	1,113	84	-
៨	31,264	14,840	8,384	112	40	256	1,184	144	-
៩	24,678	9,954	6,480	90	63	243	1,116	297	-
១០-១៩	160,876	53,864	47,446	856	647	2,251	11,456	4,408	-
២០-៤៩	135,153	30,295	41,814	1,214	1,024	3,209	19,368	13,621	73
៥០-៩៩	126,188	19,250	34,400	1,170	588	4,761	26,946	11,558	-
១០០-៤៩៩	313,067	24,903	69,622	4,870	1,158	25,864	132,247	12,053	138
៥០០-៩៩៩	239,619	6,266	31,453	2,823	5,751	37,627	142,824	6,528	-
១០០០ និងច្រើនជាង	663,426	5,290	27,877	24,337	5,018	126,245	401,332	19,190	1,016
៥ និងច្រើនជាង	1,843,842	261,316	301,696	35,854	14,480	201,129	739,567	68,031	1,238
១០ និងច្រើនជាង	1,638,329	139,868	252,612	35,270	14,186	199,957	734,173	67,358	1,227
២០ និងច្រើនជាង	1,477,453	86,004	205,166	34,414	13,539	197,706	722,717	62,950	1,227
៥០ និងច្រើនជាង	1,342,300	55,709	163,352	33,200	12,515	194,497	703,349	49,329	1,154
១០០ និងច្រើនជាង	1,216,112	36,459	128,952	32,030	11,927	189,736	676,403	37,771	1,154
៥០០ និងច្រើនជាង	903,045	11,556	59,330	27,160	10,769	163,872	544,156	25,718	1,016
១-១០ នាក់	1,368,300	1,185,861	117,334	1,049	520	1,973	8,832	1,248	32
១១-៥០	269,969	74,039	81,920	1,930	1,601	5,190	29,454	17,629	73
៥១-១០០	126,188	19,250	34,400	1,170	588	4,761	26,946	11,558	-
១០១ និងច្រើនជាង	1,216,112	36,459	128,952	32,030	11,927	189,736	676,403	37,771	1,154

តារាង២.៤.១. ចំនួនអ្នកចូលរួមការងារបែងចែកតាមទំហំនៃអ្នកចូលរួមការងារ និងភាពជាកម្មសិទ្ធិ (២/២)

ទំហំនៃ អ្នកចូលរួមការងារ	ម្ចាស់កម្មសិទ្ធិ								
	សហគ្រាស សាធារណៈ	សហគ្រាសរដ្ឋ	ក្រុមហ៊ុនចម្រុះ រដ្ឋ	បុគ្គលម្ចាស់កម្ម ហ៊ុនពាណិជ្ជ កម្មបរទេស	សាខាក្រុម ហ៊ុនបរទេស	ការិយាល័យ តំណាង	សហករណ៍	សមាគម/អង្គការ មិនមែន រដ្ឋាភិបាល	សហគ្រាសដទៃ ទៀត
	(អ្នកចូលរួមការងារ)								
សរុប	4,014	143,839	8,153	5,657	53,982	2,931	190	18,984	1,029
១ នាក់	121	1,040	1,432	251	120	546	20	3,864	21
២	32	924	2,088	332	150	842	6	334	24
៣	18	1,248	609	129	36	231	9	435	18
៤	40	2,264	364	76	60	144	-	412	8
៥	50	2,890	205	95	35	80	10	475	25
៦	54	4,236	114	54	54	90	6	402	24
៧	35	4,522	112	42	56	28	14	392	14
៨	16	5,776	64	24	32	32	8	344	8
៩	54	5,814	81	18	-	18	-	441	9
១០-១៩	501	35,277	249	282	371	176	23	2,975	94
២០-៤៩	708	19,204	209	803	549	121	94	2,750	97
៥០-៩៩	823	21,065	230	1,410	1,021	147	-	2,736	83
១០០-៤៩៩	1,562	32,360	1,168	1,299	2,163	476	-	2,580	604
៥០០-៩៩៩	-	3,680	-	842	981	-	-	844	-
១០០០ និងច្រើនជាង	-	3,539	1,228	-	48,354	-	-	-	-
៥ និងច្រើនជាង	3,803	138,363	3,660	4,869	53,616	1,168	155	13,939	958
១០ និងច្រើនជាង	3,594	115,125	3,084	4,636	53,439	920	117	11,885	878
២០ និងច្រើនជាង	3,093	79,848	2,835	4,354	53,068	744	94	8,910	784
៥០ និងច្រើនជាង	2,385	60,644	2,626	3,551	52,519	623	-	6,160	687
១០០ និងច្រើនជាង	1,562	39,579	2,396	2,141	51,498	476	-	3,424	604
៥០០ និងច្រើនជាង	-	7,219	1,228	842	49,335	-	-	844	-
១-១០ នាក់	480	34,404	5,119	1,041	553	2,041	73	7,589	151
១១-៥០	1,149	48,791	408	1,065	910	267	117	5,235	191
៥១-១០០	823	21,065	230	1,410	1,021	147	-	2,736	83
១០១ និងច្រើនជាង	1,562	39,579	2,396	2,141	51,498	476	-	3,424	604

តារាង២.៤.២. ភាគរយនៃចំនួនអ្នកចូលរួមការងារបែងចែកតាមទំហំនៃអ្នកចូលរួមការងារ និងភាពជាកម្មសិទ្ធិ (១/២)

ទំហំនៃ អ្នកចូលរួមការងារ	ម្ចាស់កម្មសិទ្ធិ									
	សរុប	សហគ្រាសឯកបុគ្គល/ រូបវន្តបុគ្គល មិនបាន ចុះបញ្ជី	សហគ្រាសឯក បុគ្គល/រូបវន្តបុគ្គល បានចុះបញ្ជី	ក្រុមហ៊ុន សហកម្ម សិទ្ធិទូទៅ	ក្រុមហ៊ុន សហកម្មសិទ្ធិ មានកម្រិត	សហគ្រាសឯក បុគ្គលទទួលខុស ត្រូវមានកម្រិត	ក្រុមហ៊ុនឯកជន ទទួលខុសត្រូវ មានកម្រិត	ក្រុមហ៊ុនមហា ជនទទួលខុស ត្រូវមានកម្រិត	ផលប្រយោជន៍ ក្នុងសម្ព័ន្ធ អាជីវកម្ម	
	ភាគរយ (%)									
សរុប	100.0	44.1	12.2	1.2	0.5	6.8	24.9	2.3	0.0	
១ នាក់	12.3	11.8	0.3	0.0	0.0	0.0	0.0	0.0	0.0	
២	17.0	16.1	0.7	0.0	0.0	0.0	0.0	0.0	0.0	
៣	5.4	4.7	0.5	0.0	0.0	0.0	0.0	0.0	0.0	
៤	3.4	2.7	0.5	0.0	0.0	0.0	0.0	0.0	0.0	
៥	2.2	1.6	0.4	0.0	0.0	0.0	0.0	0.0	0.0	
៦	1.6	1.0	0.4	0.0	0.0	0.0	0.0	0.0	0.0	
៧	1.2	0.6	0.3	0.0	0.0	0.0	0.0	0.0	0.0	
៨	1.0	0.5	0.3	0.0	0.0	0.0	0.0	0.0	0.0	
៩	0.8	0.3	0.2	0.0	0.0	0.0	0.0	0.0	0.0	
១០-១៩	5.4	1.8	1.6	0.0	0.0	0.1	0.4	0.1	0.0	
២០-៤៩	4.5	1.0	1.4	0.0	0.0	0.1	0.6	0.5	0.0	
៥០-៩៩	4.2	0.6	1.2	0.0	0.0	0.2	0.9	0.4	0.0	
១០០-៤៩៩	10.5	0.8	2.3	0.2	0.0	0.9	4.4	0.4	0.0	
៥០០-៩៩៩	8.0	0.2	1.1	0.1	0.2	1.3	4.8	0.2	0.0	
១០០០ និងច្រើនជាង	22.3	0.2	0.9	0.8	0.2	4.2	13.5	0.6	0.0	
៥ និងច្រើនជាង	61.9	8.8	10.1	1.2	0.5	6.7	24.8	2.3	0.0	
១០ និងច្រើនជាង	55.0	4.7	8.5	1.2	0.5	6.7	24.6	2.3	0.0	
២០ និងច្រើនជាង	49.6	2.9	6.9	1.2	0.5	6.6	24.2	2.1	0.0	
៥០ និងច្រើនជាង	45.0	1.9	5.5	1.1	0.4	6.5	23.6	1.7	0.0	
១០០ និងច្រើនជាង	40.8	1.2	4.3	1.1	0.4	6.4	22.7	1.3	0.0	
៥០០ និងច្រើនជាង	30.3	0.4	2.0	0.9	0.4	5.5	18.3	0.9	0.0	
១-១០ នាក់	45.9	39.8	3.9	0.0	0.0	0.1	0.3	0.0	0.0	
១១-៥០	9.1	2.5	2.7	0.1	0.1	0.2	1.0	0.6	0.0	
៥១-១០០	4.2	0.6	1.2	0.0	0.0	0.2	0.9	0.4	0.0	
១០១ និងច្រើនជាង	40.8	1.2	4.3	1.1	0.4	6.4	22.7	1.3	0.0	



តារាង២.៤.២. ភាគរយនៃចំនួនអ្នកចូលរួមការងារបែងចែកតាមទំហំនៃអ្នកចូលរួមការងារ និងភាពជាកម្មសិទ្ធិ (២/២)

ទំហំនៃ អ្នកចូលរួមការងារ	ម្ចាស់កម្មសិទ្ធិ								
	សហគ្រាសសា ធារណៈ	សហគ្រាសរដ្ឋ	ក្រុមហ៊ុនចម្រុះ រដ្ឋ	បុគ្គលិកម្ចាស់ ហ៊ុនពាណិជ្ជ កម្មបរទេស	សាខាក្រុម ហ៊ុនបរទេស	ការិយាល័យ តំណាង	សហករណ៍	សមាគម/អង្គការ មិនមែន រដ្ឋាភិបាល	សហគ្រាសដទៃ ទៀត
	ភាគរយ (%)								
សរុប	0.1	4.8	0.3	0.2	1.8	0.1	0.0	0.6	0.0
១ នាក់	0.0	0.0	0.0	0.0	0.0	0.0	0.0	0.1	0.0
២	0.0	0.0	0.1	0.0	0.0	0.0	0.0	0.0	0.0
៣	0.0	0.0	0.0	0.0	0.0	0.0	0.0	0.0	0.0
៤	0.0	0.1	0.0	0.0	0.0	0.0	0.0	0.0	0.0
៥	0.0	0.1	0.0	0.0	0.0	0.0	0.0	0.0	0.0
៦	0.0	0.1	0.0	0.0	0.0	0.0	0.0	0.0	0.0
៧	0.0	0.2	0.0	0.0	0.0	0.0	0.0	0.0	0.0
៨	0.0	0.2	0.0	0.0	0.0	0.0	0.0	0.0	0.0
៩	0.0	0.2	0.0	0.0	0.0	0.0	0.0	0.0	0.0
១០-១៩	0.0	1.2	0.0	0.0	0.0	0.0	0.0	0.1	0.0
២០-៤៩	0.0	0.6	0.0	0.0	0.0	0.0	0.0	0.1	0.0
៥០-៩៩	0.0	0.7	0.0	0.0	0.0	0.0	0.0	0.1	0.0
១០០-៤៩៩	0.1	1.1	0.0	0.0	0.1	0.0	0.0	0.1	0.0
៥០០-៩៩៩	0.0	0.1	0.0	0.0	0.0	0.0	0.0	0.0	0.0
១០០០ និងច្រើនជាង	0.0	0.1	0.0	0.0	1.6	0.0	0.0	0.0	0.0
៥ និងច្រើនជាង	0.1	4.6	0.1	0.2	1.8	0.0	0.0	0.5	0.0
១០ និងច្រើនជាង	0.1	3.9	0.1	0.2	1.8	0.0	0.0	0.4	0.0
២០ និងច្រើនជាង	0.1	2.7	0.1	0.1	1.8	0.0	0.0	0.3	0.0
៥០ និងច្រើនជាង	0.1	2.0	0.1	0.1	1.8	0.0	0.0	0.2	0.0
១០០ និងច្រើនជាង	0.1	1.3	0.1	0.1	1.7	0.0	0.0	0.1	0.0
៥០០ និងច្រើនជាង	0.0	0.2	0.0	0.0	1.7	0.0	0.0	0.0	0.0
១-១០ នាក់	0.0	1.2	0.2	0.0	0.0	0.1	0.0	0.3	0.0
១១-៥០	0.0	1.6	0.0	0.0	0.0	0.0	0.0	0.2	0.0
៥១-១០០	0.0	0.7	0.0	0.0	0.0	0.0	0.0	0.1	0.0
១០១ និងច្រើនជាង	0.1	1.3	0.1	0.1	1.7	0.0	0.0	0.1	0.0

តារាង២.៥. ចំនួនអ្នកចូលរួមការងារបែងចែកតាមទំហំនៃអ្នកចូលរួមការងារ និងទីស្នាក់ការកណ្តាល ឬសាខា

ទំហំនៃ អ្នកចូលរួមការងារ	ទីស្នាក់ការកណ្តាល ឬសាខា							
	សរុប	អង្គភាព ទោល	ទីស្នាក់ការ កណ្តាល	សាខា	សរុប	អង្គភាព ទោល	ទីស្នាក់ការ កណ្តាល	សាខា
	(អ្នកចូលរួមការងារ)				ភាគរយ (%)			
សរុប	2,980,569	2,428,876	89,663	462,030	100.0	81.5	3.0	15.5
១ នាក់	367,221	365,411	118	1,692	12.3	12.3	0.0	0.1
២	507,714	504,596	166	2,952	17.0	16.9	0.0	0.1
៣	161,040	157,506	84	3,450	5.4	5.3	0.0	0.1
៤	100,752	97,308	72	3,372	3.4	3.3	0.0	0.1
៥	65,320	61,470	70	3,780	2.2	2.1	0.0	0.1
៦	48,474	44,706	42	3,726	1.6	1.5	0.0	0.1
៧	35,777	32,235	56	3,486	1.2	1.1	0.0	0.1
៨	31,264	28,104	88	3,072	1.0	0.9	0.0	0.1
៩	24,678	21,780	63	2,835	0.8	0.7	0.0	0.1
១០-១៩	160,876	128,476	781	31,619	5.4	4.3	0.0	1.1
២០-៤៩	135,153	83,729	1,885	49,539	4.5	2.8	0.1	1.7
៥០-៩៩	126,188	77,486	2,678	46,024	4.2	2.6	0.1	1.5
១០០-៤៩៩	313,067	203,183	16,662	93,222	10.5	6.8	0.6	3.1
៥០០-៩៩៩	239,619	178,743	13,816	47,060	8.0	6.0	0.5	1.6
១០០០ និងច្រើនជាង	663,426	444,143	53,082	166,201	22.3	14.9	1.8	5.6
៥ និងច្រើនជាង	1,843,842	1,304,055	89,223	450,564	61.9	43.8	3.0	15.1
១០ និងច្រើនជាង	1,638,329	1,115,760	88,904	433,665	55.0	37.4	3.0	14.5
២០ និងច្រើនជាង	1,477,453	987,284	88,123	402,046	49.6	33.1	3.0	13.5
៥០ និងច្រើនជាង	1,342,300	903,555	86,238	352,507	45.0	30.3	2.9	11.8
១០០ និងច្រើនជាង	1,216,112	826,069	83,560	306,483	40.8	27.7	2.8	10.3
៥០០ និងច្រើនជាង	903,045	622,886	66,898	213,261	30.3	20.9	2.2	7.2
១-១០ នាក់	1,368,300	1,335,186	859	32,255	45.9	44.8	0.0	1.1
១១-៥០	269,969	190,135	2,566	77,268	9.1	6.4	0.1	2.6
៥១-១០០	126,188	77,486	2,678	46,024	4.2	2.6	0.1	1.5
១០១ និងច្រើនជាង	1,216,112	826,069	83,560	306,483	40.8	27.7	2.8	10.3

តារាង២.៦.១.ចំនួនអ្នកចូលរួមការងារបែងចែកតាមចំណាត់ថ្នាក់វិស័យឧស្សាហកម្មស្តង់ដារអន្តរជាតិ និងភេទ  
នៃអ្នកចូលរួមការងារ

ផ្នែកនៃចំណាត់ថ្នាក់វិស័យឧស្សាហកម្មស្តង់ដារអន្តរជាតិ (ISIC Rev.4)	ភេទនៃអ្នកចូលរួមការងារ		
	ទាំងពីរភេទ	ប្រុស	ស្រី
សរុប	2,980,569	1,139,196	1,841,373
B សកម្មភាពអាជីវកម្មរ៉ែ និងថ្ម	3,827	2,256	1,571
C សកម្មភាពផលិតកម្ម កម្មន្តសាល	1,112,840	367,611	745,229
D ការផ្គត់ផ្គង់អគ្គិសនី ឧស្ម័ន ហ្វូស ចំហាយទឹក និងខ្យល់	8,528	4,913	3,615
E ការផ្គត់ផ្គង់ទឹក ការងារគ្រប់គ្រងទឹកស្អុយ កាកសំណល់ និង ការកែច្នៃសំណល់	9,576	5,679	3,897
F សំណង់	6,326	3,350	2,976
G ការលក់ដុំ និងលក់រាយ ការជួសជុលយានយន្ត និង ទោចក្រយានយន្ត	941,193	365,457	575,736
H ការដឹកជញ្ជូន និងស្តុកទុក	23,868	13,713	10,155
I សកម្មភាពផ្នែកស្នាក់នៅ និងសេវាផ្នែកចំណីអាហារ	267,419	94,362	173,057
J ផ្នែកព័ត៌មានវិទ្យា និងការទំនាក់ទំនងទូរគមនាគមន៍	14,722	7,785	6,937
K សកម្មភាពហិរញ្ញវត្ថុ និងការធានារ៉ាប់រង	118,158	60,349	57,809
L សកម្មភាពអចលនទ្រព្យ	17,765	8,465	9,300
M សកម្មភាពមុខជំនាញវិជ្ជាជីវៈ វិទ្យាសាស្ត្រ និងបច្ចេកទេស	17,930	8,430	9,500
N សកម្មភាពសេវាកម្មរដ្ឋបាល និងសេវាកម្ម	20,241	12,035	8,206
P ការសិក្សាអប់រំ	209,151	93,270	115,881
Q សកម្មភាពសុខាភិបាល និងកិច្ចការសង្គមកិច្ច	69,941	31,733	38,208
R សកម្មភាពសិល្បៈ គ្រឿងកំសាន្ត និងការកំសាន្ត	21,595	10,266	11,329
S សកម្មភាពសេវាកម្មដទៃទៀត	117,489	49,522	67,967

តារាង២.៦.២. ភាគរយនៃអ្នកចូលរួមការងារបែងចែកតាមចំណាត់ថ្នាក់វិស័យឧស្សាហកម្មស្តង់ដារអន្តរជាតិ និងភេទនៃអ្នកចូលរួមការងារ

ផ្នែកនៃចំណាត់ថ្នាក់វិស័យឧស្សាហកម្មស្តង់ដារអន្តរជាតិ (ISIC Rev.4)	ភេទនៃអ្នកចូលរួមការងារ		
	ទាំងពីរភេទ	ប្រុស	ស្រី
សរុប	100.0	38.2	61.8
B សកម្មភាពអាជីវកម្មរ៉ែ និងថ្ម	0.1	0.1	0.1
C សកម្មភាពផលិតកម្ម កម្មន្តសាល	37.3	12.3	25.0
D ការផ្គត់ផ្គង់អគ្គិសនី ឧស្ម័ន ហ្វូស ចំហាយទឹក និងខ្យល់	0.3	0.2	0.1
E ការផ្គត់ផ្គង់ទឹក ការងារគ្រប់គ្រងទឹកស្អុយ កាកសំណល់ និង ការកែច្នៃសំណល់	0.3	0.2	0.1
F សំណង់	0.2	0.1	0.1
G ការលក់ដុំ និងលក់រាយ ការជួសជុលយានយន្ត និង ទោចក្រយានយន្ត	31.6	12.3	19.3
H ការដឹកជញ្ជូន និងស្តុកទុក	0.8	0.5	0.3
I សកម្មភាពផ្នែកស្នាក់នៅ និងសេវាផ្នែកចំណីអាហារ	9.0	3.2	5.8
J ផ្នែកព័ត៌មានវិទ្យា និងការទំនាក់ទំនងទូរគមនាគមន៍	0.5	0.3	0.2
K សកម្មភាពហិរញ្ញវត្ថុ និងការធានារ៉ាប់រង	4.0	2.0	1.9
L សកម្មភាពអចលនទ្រព្យ	0.6	0.3	0.3
M សកម្មភាពមុខជំនាញវិជ្ជាជីវៈ វិទ្យាសាស្ត្រ និងបច្ចេកទេស	0.6	0.3	0.3
N សកម្មភាពសេវាកម្មរដ្ឋបាល និងសេវាកម្ម	0.7	0.4	0.3
P ការសិក្សាអប់រំ	7.0	3.1	3.9
Q សកម្មភាពសុខាភិបាល និងកិច្ចការសង្គមកិច្ច	2.3	1.1	1.3
R សកម្មភាពសិល្បៈ គ្រឿងកំសាន្ត និងការកំសាន្ត	0.7	0.3	0.4
S សកម្មភាពសេវាកម្មដទៃទៀត	3.9	1.7	2.3

តារាង២.៧.១. ចំនួនអ្នកចូលរួមការងារបែងចែកតាមចំណាត់ថ្នាក់វិស័យឧស្សាហកម្មស្តង់ដារអន្តរជាតិ និង ភេទនៃអ្នកតំណាង

ផ្នែកនៃចំណាត់ថ្នាក់វិស័យឧស្សាហកម្មស្តង់ដារអន្តរជាតិ (ISIC Rev.4)	ភេទនៃអ្នកតំណាង		
	ទាំងពីរភេទ	ប្រុស	ស្រី
សរុប	2,980,569	1,617,381	1,363,188
B សកម្មភាពអាជីវកម្មរ៉ែ និងថ្ម	3,827	3,224	603
C សកម្មភាពផលិតកម្ម កម្មន្តសាល	1,112,840	731,683	381,157
D ការផ្គត់ផ្គង់អគ្គិសនី ឧស្ម័ន ហ្គាស ចំហាយទឹក និងខ្យល់	8,528	6,547	1,981
E ការផ្គត់ផ្គង់ទឹក ការងារគ្រប់គ្រងទឹកស្អុយ កាកសំណល់ និង ការកែច្នៃសំណល់	9,576	7,037	2,539
F សំណង់	6,326	5,008	1,318
G ការលក់ដុំ និងលក់រាយ ការជួសជុលយានយន្ត និង ទោចក្រយានយន្ត	941,193	322,288	618,905
H ការដឹកជញ្ជូន និងស្តុកទុក	23,868	17,596	6,272
I សកម្មភាពផ្នែកស្នាក់នៅ និងសេវាផ្នែកចំណីអាហារ	267,419	101,319	166,100
J ផ្នែកព័ត៌មានវិទ្យា និងការទំនាក់ទំនងទូរគមនាគមន៍	14,722	9,986	4,736
K សកម្មភាពហិរញ្ញវត្ថុ និងការធានារ៉ាប់រង	118,158	81,525	36,633
L សកម្មភាពអចលនទ្រព្យ	17,765	11,254	6,511
M សកម្មភាពមុខជំនាញវិជ្ជាជីវៈ វិទ្យាសាស្ត្រ និងបច្ចេកទេស	17,930	14,703	3,227
N សកម្មភាពសេវាកម្មរដ្ឋបាល និងសេវាកាំទ្រ	20,241	13,319	6,922
P ការសិក្សាអប់រំ	209,151	168,621	40,530
Q សកម្មភាពសុខាភិបាល និងកិច្ចការសង្គមកិច្ច	69,941	51,090	18,851
R សកម្មភាពសិល្បៈ គ្រឿងកំសាន្ត និងការកំសាន្ត	21,595	16,417	5,178
S សកម្មភាពសេវាកម្មដទៃទៀត	117,489	55,764	61,725

តារាង២.៧.២. ភាគរយនៃអ្នកចូលរួមការងារបែងចែកតាមចំណាត់ថ្នាក់វិស័យឧស្សាហកម្មស្តង់ដារអន្តរជាតិ និងភេទនៃអ្នកតំណាង

ផ្នែកនៃចំណាត់ថ្នាក់វិស័យឧស្សាហកម្មស្តង់ដារអន្តរជាតិ (ISIC Rev.4)	ភេទនៃអ្នកតំណាង		
	ទាំងពីរភេទ	ប្រុស	ស្រី
សរុប	100.0	54.3	45.7
B សកម្មភាពអាជីវកម្មរ៉ែ និងថ្ម	0.1	0.1	0.0
C សកម្មភាពផលិតកម្ម កម្មន្តសាល	37.3	24.5	12.8
D ការផ្គត់ផ្គង់អគ្គិសនី ឧស្ម័ន ហ្គាស ចំហាយទឹក និងខ្យល់	0.3	0.2	0.1
E ការផ្គត់ផ្គង់ទឹក ការងារគ្រប់គ្រងទឹកស្អុយ កាកសំណល់ និង ការកែច្នៃសំណល់	0.3	0.2	0.1
F សំណង់	0.2	0.2	0.0
G ការលក់ដុំ និងលក់រាយ ការជួសជុលយានយន្ត និង ទោចក្រយានយន្ត	31.6	10.8	20.8
H ការដឹកជញ្ជូន និងស្តុកទុក	0.8	0.6	0.2
I សកម្មភាពផ្នែកស្នាក់នៅ និងសេវាផ្នែកចំណីអាហារ	9.0	3.4	5.6
J ផ្នែកព័ត៌មានវិទ្យា និងការទំនាក់ទំនងទូរគមនាគមន៍	0.5	0.3	0.2
K សកម្មភាពហិរញ្ញវត្ថុ និងការធានារ៉ាប់រង	4.0	2.7	1.2
L សកម្មភាពអចលនទ្រព្យ	0.6	0.4	0.2
M សកម្មភាពមុខជំនាញវិជ្ជាជីវៈ វិទ្យាសាស្ត្រ និងបច្ចេកទេស	0.6	0.5	0.1
N សកម្មភាពសេវាកម្មរដ្ឋបាល និងសេវាកម្មផ្សេងៗ	0.7	0.4	0.2
P ការសិក្សាអប់រំ	7.0	5.7	1.4
Q សកម្មភាពសុខាភិបាល និងកិច្ចការសង្គមកិច្ច	2.3	1.7	0.6
R សកម្មភាពសិល្បៈ គ្រឿងកំសាន្ត និងការកំសាន្ត	0.7	0.6	0.2
S សកម្មភាពសេវាកម្មដទៃទៀត	3.9	1.9	2.1

តារាង២.៨.១. ចំនួនអ្នកចូលរួមការងារបែងចែកតាមចំណាត់ថ្នាក់វិស័យឧស្សាហកម្មស្តង់ដារអន្តរជាតិ និងការចុះបញ្ជី ឬមិនចុះបញ្ជី

ផ្នែកនៃចំណាត់ថ្នាក់វិស័យឧស្សាហកម្មស្តង់ដារអន្តរជាតិ (ISIC Rev.4)	បានចុះបញ្ជី ឬមិនបានចុះបញ្ជី		
	សរុប	បានចុះបញ្ជី	មិនបានចុះបញ្ជី
សរុប	2,980,569	1,894,055	1,086,514
B សកម្មភាពអាជីវកម្មរ៉ែ និងថ្ម	3,827	3,573	254
C សកម្មភាពផលិតកម្ម កម្មន្តសាល	1,112,840	1,035,108	77,732
D ការផ្គត់ផ្គង់អគ្គិសនី ឧស្ម័ន ហ្សាស ចំហាយទឹក និងខ្យល់	8,528	7,614	914
E ការផ្គត់ផ្គង់ទឹក ការងារគ្រប់គ្រងទឹកស្អុយ កាកសំណល់ និងការកែច្នៃសំណល់	9,576	8,074	1,502
F សំណង់	6,326	5,921	405
G ការលក់ដុំ និងលក់រាយ ការជួសជុលយានយន្ត និងទោចក្រយានយន្ត	941,193	202,520	738,673
H ការដឹកជញ្ជូន និងស្តុកទុក	23,868	22,203	1,665
I សកម្មភាពផ្នែកស្នាក់នៅ និងសេវាផ្នែកចំណីអាហារ	267,419	122,741	144,678
J ផ្នែកព័ត៌មានវិទ្យា និងការទំនាក់ទំនងទូរគមនាគមន៍	14,722	13,198	1,524
K សកម្មភាពហិរញ្ញវត្ថុ និងការធានារ៉ាប់រង	118,158	108,203	9,955
L សកម្មភាពអចលនទ្រព្យ	17,765	16,179	1,586
M សកម្មភាពមុខជំនាញវិជ្ជាជីវៈ វិទ្យាសាស្ត្រ និងបច្ចេកទេស	17,930	16,204	1,726
N សកម្មភាពសេវាកម្មរដ្ឋបាល និងសេវាកាំទ្រ	20,241	13,357	6,884
P ការសិក្សាអប់រំ	209,151	197,734	11,417
Q សកម្មភាពសុខាភិបាល និងកិច្ចការសង្គមកិច្ច	69,941	61,688	8,253
R សកម្មភាពសិល្បៈ គ្រឿងកំសាន្ត និងការកំសាន្ត	21,595	17,746	3,849
S សកម្មភាពសេវាកម្មដទៃទៀត	117,489	41,992	75,497

តារាង២.៨.២. ភាគរយនៃចំនួនអ្នកចូលរួមការងារបែងចែកតាមចំណាត់ថ្នាក់វិស័យឧស្សាហកម្មស្តង់ដារអន្តរជាតិ និងការចុះបញ្ជី ឬមិនចុះបញ្ជី

ផ្នែកនៃចំណាត់ថ្នាក់វិស័យឧស្សាហកម្មស្តង់ដារអន្តរជាតិ (ISIC Rev.4)	បានចុះបញ្ជី ឬមិនបានចុះបញ្ជី		
	សរុប	បានចុះបញ្ជី	មិនបានចុះបញ្ជី
សរុប	100.0	63.5	36.5
B សកម្មភាពអាជីវកម្មវិវេក និងថ្ម	0.1	0.1	0.0
C សកម្មភាពផលិតកម្ម កម្មន្តសាល	37.3	34.7	2.6
D ការផ្គត់ផ្គង់អគ្គិសនី ឧស្ម័ន ហ្គាស ចំហាយទឹក និងខ្យល់	0.3	0.3	0.0
E ការផ្គត់ផ្គង់ទឹក ការងារគ្រប់គ្រងទឹកស្អុយ កាកសំណល់ និងការកែច្នៃសំណល់	0.3	0.3	0.1
F សំណង់	0.2	0.2	0.0
G ការលក់ដុំ និងលក់រាយ ការជួសជុលយានយន្ត និងទោចក្រយានយន្ត	31.6	6.8	24.8
H ការដឹកជញ្ជូន និងស្តុកទុក	0.8	0.7	0.1
I សកម្មភាពផ្នែកស្នាក់នៅ និងសេវាផ្នែកចំណីអាហារ	9.0	4.1	4.9
J ផ្នែកព័ត៌មានវិទ្យា និងការទំនាក់ទំនងទូរគមនាគមន៍	0.5	0.4	0.1
K សកម្មភាពហិរញ្ញវត្ថុ និងការធានារ៉ាប់រង	4.0	3.6	0.3
L សកម្មភាពអចលនទ្រព្យ	0.6	0.5	0.1
M សកម្មភាពមុខជំនាញវិជ្ជាជីវៈ វិទ្យាសាស្ត្រ និងបច្ចេកទេស	0.6	0.5	0.1
N សកម្មភាពសេវាកម្មរដ្ឋបាល និងសេវាកំរៃ	0.7	0.4	0.2
P ការសិក្សាអប់រំ	7.0	6.6	0.4
Q សកម្មភាពសុខាភិបាល និងកិច្ចការសង្គមកិច្ច	2.3	2.1	0.3
R សកម្មភាពសិល្បៈ គ្រឿងកំសាន្ត និងការកំសាន្ត	0.7	0.6	0.1
S សកម្មភាពសេវាកម្មដទៃទៀត	3.9	1.4	2.5



តារាង២.៩.១. ចំនួនអ្នកចូលរួមការងារបែងចែកតាមចំណាត់ថ្នាក់វិស័យឧស្សាហកម្មស្តង់ដារអន្តរជាតិ និងភាពជាម្ចាស់កម្មសិទ្ធិ(១/២)

ផ្នែកនៃចំណាត់ថ្នាក់វិស័យឧស្សាហកម្មស្តង់ដារអន្តរជាតិ (ISIC Rev.4)	ម្ចាស់កម្មសិទ្ធិ								
	សរុប	សហគ្រាសឯក បុគ្គល/រូបវន្ត បុគ្គល មិនបាន ចុះបញ្ជី	សហគ្រាសឯក បុគ្គល/រូបវន្ត បុគ្គលបានចុះ បញ្ជី	ក្រុមហ៊ុន សហកម្ម សិទ្ធិ ទូទៅ	ក្រុមហ៊ុន សហកម្ម សិទ្ធិមាន កម្រិត	សហគ្រាស ឯកបុគ្គល ទទួលខុសត្រូវ មានកម្រិត	ក្រុមហ៊ុនឯក ជនទទួល ខុសត្រូវមាន កម្រិត	ក្រុមហ៊ុនមហា ជនទទួលខុស ត្រូវមានកម្រិត	ផល ប្រយោជន៍ ក្នុងសម្ព័ន្ធ អាជីវកម្ម
សរុប	2,980,569	1,315,609	362,606	36,179	14,636	201,660	741,635	68,206	1,259
B សកម្មភាពអាជីវកម្មរ៉ែ និងថ្ម	3,827	541	1,318	58	19	110	1,682	-	-
C សកម្មភាពផលិតកម្ម កម្មន្តសាល	1,112,840	127,913	110,060	28,655	8,693	175,985	600,851	12,183	1,016
D ការផ្គត់ផ្គង់អគ្គិសនី ឧស្ម័ន ហ្គាស ចំហាយទឹក និងខ្យល់	8,528	1,981	2,658	25	326	185	2,192	83	-
E ការផ្គត់ផ្គង់ទឹក ការងារគ្រប់គ្រងទឹកស្អុយ កាកសំណល់ និងការ កែច្នៃសំណល់	9,576	2,492	2,035	43	6	397	2,272	498	-
F សំណង់	6,326	1,016	1,758	27	-	33	3,353	18	-
G ការលក់ដុំ និងលក់រាយ ការជួសជុលយានយន្ត និង ទោចក្រយានយន្ត	941,193	800,356	85,875	1,380	3,292	4,331	36,839	640	31
H ការដឹកជញ្ជូន និងស្តុកទុក	23,868	4,842	8,410	68	134	1,397	7,055	990	-
I សកម្មភាពផ្នែកស្នាក់នៅ និងសេវាផ្នែកចំណីអាហារ	267,419	196,706	44,659	647	481	2,299	13,878	653	2
J ផ្នែកព័ត៌មានវិទ្យា និងការទំនាក់ទំនងទូរគមនាគមន៍	14,722	2,765	3,419	802	145	1,180	5,871	28	6
K សកម្មភាពហិរញ្ញវត្ថុ និងការធានារ៉ាប់រង	118,158	14,266	21,810	2,065	1,097	1,533	21,692	50,749	191
L សកម្មភាពអចលនទ្រព្យ	17,765	2,993	4,254	284	18	893	9,135	78	-
M សកម្មភាពមុខជំនាញវិជ្ជាជីវៈ វិទ្យាសាស្ត្រ និងបច្ចេកទេស	17,930	2,554	2,923	132	10	6,378	4,668	40	-
N សកម្មភាពសេវាកម្មរដ្ឋបាល និងសេវាគាំទ្រ	20,241	11,640	3,005	302	9	1,181	3,683	11	-
P ការសិក្សាអប់រំ	209,151	36,429	34,912	872	163	3,362	10,959	2,054	6
Q សកម្មភាពសុខាភិបាល និងកិច្ចការសង្គមកិច្ច	69,941	16,779	18,343	222	130	1,428	6,498	80	2
R សកម្មភាពសិល្បៈ គ្រឿងកំសាន្ត និងការកំសាន្ត	21,595	7,096	5,957	504	26	133	7,558	3	-
S សកម្មភាពសេវាកម្មដទៃទៀត	117,489	85,240	11,210	93	87	835	3,449	98	5

តារាង២.៩.១. ចំនួនអ្នកចូលរួមការងារបែងចែកតាមចំណាត់ថ្នាក់វិស័យឧស្សាហកម្មស្តង់ដារអន្តរជាតិ និងភាពជាម្ចាស់កម្មសិទ្ធិ (២/២)

ផ្នែកនៃចំណាត់ថ្នាក់វិស័យឧស្សាហកម្មស្តង់ដារអន្តរជាតិ (ISIC Rev.4)	ម្ចាស់កម្មសិទ្ធិ								
	សហគ្រាស សាធារណៈ	សហគ្រាស រដ្ឋ	ក្រុមហ៊ុន ចម្រុះរដ្ឋ	បុគ្គលិក ក្រុមហ៊ុន ពាណិជ្ជកម្ម បរទេស	សាខាក្រុម ហ៊ុនបរទេស	ការិយាល័យ តំណាង	សហករណ៍	សមាគម/អង្គ ការមិនមែន រដ្ឋាភិបាល	សហគ្រាស ដទៃទៀត
	(អ្នកចូលរួមការងារ)								
សរុប	4,014	143,839	8,153	5,657	53,982	2,931	190	18,984	1,029
B សកម្មភាពអាជីវកម្មរ៉ែ និងថ្ម	-	-	-	-	90	9	-	-	-
C សកម្មភាពផលិតកម្ម កម្មន្តសាល	269	645	846	1,104	43,945	620	7	48	-
D ការផ្គត់ផ្គង់អគ្គិសនី ឧស្ម័ន ហ្គាស ចំហាយទឹក និងខ្យល់	965	56	5	2	31	8	-	-	11
E ការផ្គត់ផ្គង់ទឹក ការងារគ្រប់គ្រងទឹកស្អុយ កាកសំណល់ និងការ កែច្នៃសំណល់	303	52	1,318	-	-	-	8	145	7
F សំណង់	15	15	5	3	78	5	-	-	-
G ការលក់ដុំ និងលក់រាយ ការជួសជុលយានយន្ត និង ទោចក្រយានយន្ត	81	786	3,309	757	1,988	1,322	24	161	21
H ការដឹកជញ្ជូន និងស្តុកទុក	32	300	311	14	297	17	-	-	1
I សកម្មភាពផ្នែកស្នាក់នៅ និងសេវាផ្នែកចំណីអាហារ	4	271	773	631	6,109	290	4	8	4
J ផ្នែកព័ត៌មានវិទ្យា និងការទំនាក់ទំនងទូរគមនាគមន៍	9	67	10	262	138	10	-	10	-
K សកម្មភាពហិរញ្ញវត្ថុ និងការធានារ៉ាប់រង	316	171	298	2,560	1,044	60	35	234	37
L សកម្មភាពអចលនទ្រព្យ	-	12	26	-	7	57	3	5	-
M សកម្មភាពមុខជំនាញវិជ្ជាជីវៈ វិទ្យាសាស្ត្រ និងបច្ចេកទេស	236	862	6	-	18	51	-	26	26
N សកម្មភាពសេវាកម្មរដ្ឋបាល និងសេវាកាំទ្រ	-	44	306	8	15	34	-	3	-
P ការសិក្សាអប់រំ	1,268	114,354	410	199	54	254	38	3,300	517
Q សកម្មភាពសុខាភិបាល និងកិច្ចការសង្គមកិច្ច	74	23,691	79	21	5	27	2	2,558	2
R សកម្មភាពសិល្បៈ គ្រឿងកំសាន្ត និងការកំសាន្ត	-	271	13	22	-	7	-	5	-
S សកម្មភាពសេវាកម្មដទៃទៀត	442	2,242	438	74	163	160	69	12,481	403

តារាង២.៩.២. ភាគរយនៃចំនួនអ្នកចូលរួមការងារបែងចែកតាមចំណាត់ថ្នាក់វិស័យឧស្សាហកម្មស្តង់ដារអន្តរជាតិ និងភាពជាម្ចាស់កម្មសិទ្ធិ ( ១/២ )

ផ្នែកនៃចំណាត់ថ្នាក់វិស័យឧស្សាហកម្មស្តង់ដារអន្តរជាតិ ( ISIC Rev.4 )	ម្ចាស់កម្មសិទ្ធិ								
	សរុប	សហគ្រាសឯក បុគ្គល/រូបវន្ត បុគ្គល មិនបាន ចុះបញ្ជី	សហគ្រាសឯក បុគ្គល/រូបវន្ត បុគ្គលបានចុះ បញ្ជី	ក្រុមហ៊ុន សហកម្ម សិទ្ធិទូទៅ	ក្រុមហ៊ុន សហកម្ម សិទ្ធិមាន កម្រិត	សហគ្រាស ឯកបុគ្គល ទទួលខុសត្រូវ មានកម្រិត	ក្រុមហ៊ុនឯក ជនទទួល ខុសត្រូវមាន កម្រិត	ក្រុមហ៊ុនមហា ជនទទួលខុស ត្រូវមានកម្រិត	ផល ប្រយោជន៍ ក្នុងសម្ព័ន្ធ អាជីវកម្ម
		ភាគរយ(%)							
សរុប	100.0	44.1		1.2	0.5	6.8	24.9	2.3	0.0
B សកម្មភាពអាជីវកម្មរ៉ែ និងថ្ម	0.1	0.0		0.0	0.0	0.0	0.1	0.0	0.0
C សកម្មភាពផលិតកម្ម កម្មន្តសាល	37.3	4.3		1.0	0.3	5.9	20.2	0.4	0.0
D ការផ្គត់ផ្គង់អគ្គិសនី ឧស្ម័ន ហ្គាស ចំហាយទឹក និងខ្យល់	0.3	0.1		0.0	0.0	0.0	0.1	0.0	0.0
E ការផ្គត់ផ្គង់ទឹក ការងារគ្រប់គ្រងទឹកស្អុយ កាកសំណល់ និងការ កែច្នៃសំណល់	0.3	0.1		0.0	0.0	0.0	0.1	0.0	0.0
F សំណង់	0.2	0.0		0.0	0.0	0.0	0.1	0.0	0.0
G ការលក់ដុំ និងលក់រាយ ការជួសជុលយានយន្ត និង ទោចក្រយានយន្ត	31.6	26.9		0.0	0.1	0.1	1.2	0.0	0.0
H ការដឹកជញ្ជូន និងស្តុកទុក	0.8	0.2		0.0	0.0	0.0	0.2	0.0	0.0
I សកម្មភាពផ្នែកស្នាក់នៅ និងសេវាផ្នែកចំណីអាហារ	9.0	6.6		0.0	0.0	0.1	0.5	0.0	0.0
J ផ្នែកព័ត៌មានវិទ្យា និងការទំនាក់ទំនងទូរគមនាគមន៍	0.5	0.1		0.0	0.0	0.0	0.2	0.0	0.0
K សកម្មភាពហិរញ្ញវត្ថុ និងការធានារ៉ាប់រង	4.0	0.5		0.1	0.0	0.1	0.7	1.7	0.0
L សកម្មភាពអចលនទ្រព្យ	0.6	0.1		0.0	0.0	0.0	0.3	0.0	0.0
M សកម្មភាពមុខជំនាញវិជ្ជាជីវៈ វិទ្យាសាស្ត្រ និងបច្ចេកទេស	0.6	0.1		0.0	0.0	0.2	0.2	0.0	0.0
N សកម្មភាពសេវាកម្មរដ្ឋបាល និងសេវាគាំទ្រ	0.7	0.4		0.0	0.0	0.0	0.1	0.0	0.0
P ការសិក្សាអប់រំ	7.0	1.2		0.0	0.0	0.1	0.4	0.1	0.0
Q សកម្មភាពសុខាភិបាល និងកិច្ចការសង្គមកិច្ច	2.3	0.6		0.0	0.0	0.0	0.2	0.0	0.0
R សកម្មភាពសិល្បៈ គ្រឿងកំសាន្ត និងការកំសាន្ត	0.7	0.2		0.0	0.0	0.0	0.3	0.0	0.0
S សកម្មភាពសេវាកម្មដទៃទៀត	3.9	2.9		0.0	0.0	0.0	0.1	0.0	0.0

តារាង២.៩.២. ភាគរយនៃចំនួនអ្នកចូលរួមការងារបែងចែកតាមចំណាត់ថ្នាក់វិស័យឧស្សាហកម្មស្តង់ដារអន្តរជាតិ និងភាពជាម្ចាស់កម្មសិទ្ធិ (២/២)

ផ្នែកនៃចំណាត់ថ្នាក់វិស័យឧស្សាហកម្មស្តង់ដារអន្តរជាតិ (ISIC Rev.4)	ម្ចាស់កម្មសិទ្ធិ								
	សហគ្រាស សាធារណៈ	សហគ្រាសរដ្ឋ	ក្រុមហ៊ុន ចម្រុះរដ្ឋ	បុត្រសម្ព័ន្ធ ក្រុមហ៊ុន ពាណិជ្ជកម្ម បរទេស	សាខាក្រុម ហ៊ុនបរទេស	ការិយាល័យ តំណាង	សហករណ៍	សមាគម/អង្គ ការមិនមែន រដ្ឋាភិបាល	សហគ្រាស ដទៃទៀត
	ភាគរយ(%)								
សរុប	0.1	4.8	0.3		1.8	0.1		0.6	0.0
B សកម្មភាពអាជីវកម្មរ៉ែ និងថ្ម	0.0	0.0	0.0		0.0	0.0		0.0	0.0
C សកម្មភាពផលិតកម្ម កម្មន្តសាល	0.0	0.0	0.0		1.5	0.0		0.0	0.0
D ការផ្គត់ផ្គង់អគ្គិសនី ឧស្ម័ន ហ្គាស ចំហាយទឹក និងខ្យល់	0.0	0.0	0.0		0.0	0.0		0.0	0.0
E ការផ្គត់ផ្គង់ទឹក ការងារគ្រប់គ្រងទឹកស្អុយ កាកសំណល់ និងការ កែច្នៃសំណល់	0.0	0.0	0.0		0.0	0.0		0.0	0.0
F សំណង់	0.0	0.0	0.0		0.0	0.0		0.0	0.0
G ការលក់ដុំ និងលក់រាយ ការជួសជុលយានយន្ត និង ទោចក្រយានយន្ត	0.0	0.0	0.1		0.1	0.0		0.0	0.0
H ការដឹកជញ្ជូន និងស្តុកទុក	0.0	0.0	0.0		0.0	0.0		0.0	0.0
I សកម្មភាពផ្នែកស្នាក់នៅ និងសេវាផ្នែកចំណីអាហារ	0.0	0.0	0.0		0.2	0.0		0.0	0.0
J ផ្នែកព័ត៌មានវិទ្យា និងការទំនាក់ទំនងទូរគមនាគមន៍	0.0	0.0	0.0		0.0	0.0		0.0	0.0
K សកម្មភាពហិរញ្ញវត្ថុ និងការធានារ៉ាប់រង	0.0	0.0	0.0		0.0	0.0		0.0	0.0
L សកម្មភាពអចលនទ្រព្យ	0.0	0.0	0.0		0.0	0.0		0.0	0.0
M សកម្មភាពមុខជំនាញវិជ្ជាជីវៈ វិទ្យាសាស្ត្រ និងបច្ចេកទេស	0.0	0.0	0.0		0.0	0.0		0.0	0.0
N សកម្មភាពសេវាកម្មរដ្ឋបាល និងសេវាគាំទ្រ	0.0	0.0	0.0		0.0	0.0		0.0	0.0
P ការសិក្សាអប់រំ	0.0	3.8	0.0		0.0	0.0		0.1	0.0
Q សកម្មភាពសុខាភិបាល និងកិច្ចការសង្គមកិច្ច	0.0	0.8	0.0		0.0	0.0		0.1	0.0
R សកម្មភាពសិល្បៈ គ្រឿងកំសាន្ត និងការកំសាន្ត	0.0	0.0	0.0		0.0	0.0		0.0	0.0
S សកម្មភាពសេវាកម្មដទៃទៀត	0.0	0.1	0.0		0.0	0.0		0.4	0.0

តារាង២.១០.១. ចំនួនអ្នកចូលរួមការងារបែងចែកតាមចំណាត់ថ្នាក់វិស័យឧស្សាហកម្មស្តង់ដារអន្តរជាតិ និងទីស្នាក់ការកណ្តាលឬសាខា

ផ្នែកនៃចំណាត់ថ្នាក់វិស័យឧស្សាហកម្មស្តង់ដារអន្តរជាតិ (ISIC Rev.4)	ទីស្នាក់ការកណ្តាល ឬសាខា			
	សរុប	អង្គភាព ទោល	ទីស្នាក់ការ កណ្តាល	សាខា
សរុប	2,980,569	2,428,876	89,663	462,030
B សកម្មភាពអាជីវកម្មរ៉ែ និងថ្ម	3,827	2,191	356	1,280
C សកម្មភាពផលិតកម្ម កម្មន្តសាល	1,112,840	830,579	34,867	247,394
D ការផ្គត់ផ្គង់អគ្គិសនី ឧស្ម័ន ហ្វូស ចំហាយទឹក និង ខ្យល់	8,528	4,460	19	4,049
E ការផ្គត់ផ្គង់ទឹក ការងារគ្រប់គ្រងទឹកស្អុយ កាកសំណល់ និងការកែច្នៃសំណល់	9,576	6,911	143	2,522
F សំណង់	6,326	4,512	569	1,245
G ការលក់ដុំ និងលក់រាយ ការជួសជុលយានយន្ត និង ទោចក្រយានយន្ត	941,193	893,955	11,894	35,344
H ការដឹកជញ្ជូន និងស្តុកទុក	23,868	11,822	2,754	9,292
I សកម្មភាពផ្នែកស្នាក់នៅ និងសេវាផ្នែកចំណីអាហារ	267,419	245,250	1,174	20,995
J ផ្នែកព័ត៌មានវិទ្យា និងការទំនាក់ទំនងទូរគមនាគមន៍	14,722	7,824	3,443	3,455
K សកម្មភាពហិរញ្ញវត្ថុ និងការធានារ៉ាប់រង	118,158	20,905	19,923	77,330
L សកម្មភាពអចលនទ្រព្យ	17,765	12,836	280	4,649
M សកម្មភាពមុខជំនាញវិជ្ជាជីវៈ វិទ្យាសាស្ត្រ និង បច្ចេកទេស	17,930	8,504	6,062	3,364
N សកម្មភាពសេវាកម្មរដ្ឋបាល និងសេវាកាំទ្រ	20,241	16,135	1,142	2,964
P ការសិក្សាអប់រំ	209,151	176,460	4,370	28,321
Q សកម្មភាពសុខាភិបាល និងកិច្ចការសង្គមកិច្ច	69,941	63,368	1,972	4,601
R សកម្មភាពសិល្បៈ គ្រឿងកំសាន្ត និងការកំសាន្ត	21,595	16,717	61	4,817
S សកម្មភាពសេវាកម្មដទៃទៀត	117,489	106,447	634	10,408

តារាង២.១០.២. ភាគរយចំនួនអ្នកចូលរួមការងារបែងចែកតាមចំណាត់ថ្នាក់វិស័យឧស្សាហកម្មស្តង់ដារ  
អន្តរជាតិ និងទីស្នាក់ការកណ្តាល ឬសាខា

ផ្នែកនៃចំណាត់ថ្នាក់វិស័យឧស្សាហកម្មស្តង់ដារអន្តរជាតិ (ISIC Rev.4)	ទីស្នាក់ការកណ្តាល ឬសាខា			
	សរុប	អង្គភាព ទោល	ទីស្នាក់ការ កណ្តាល	សាខា
សរុប	100.0	81.5	3.0	15.5
B សកម្មភាពអាជីវកម្មរ៉ែ និងថ្ម	0.1	0.1	0.0	0.0
C សកម្មភាពផលិតកម្ម កម្មន្តសាល	37.3	27.9	1.2	8.3
D ការផ្គត់ផ្គង់អគ្គិសនី ឧស្ម័ន ហ្វូស ចំហាយទឹក និង ខ្យល់	0.3	0.1	0.0	0.1
E ការផ្គត់ផ្គង់ទឹក ការងារគ្រប់គ្រងទឹកស្អុយ កាកសំណល់ និងការកែច្នៃសំណល់	0.3	0.2	0.0	0.1
F សំណង់	0.2	0.2	0.0	0.0
G ការលក់ដុំ និងលក់រាយ ការជួសជុលយានយន្ត និង ទោចក្រយានយន្ត	31.6	30.0	0.4	1.2
H ការដឹកជញ្ជូន និងស្តុកទុក	0.8	0.4	0.1	0.3
I សកម្មភាពផ្នែកស្នាក់នៅ និងសេវាផ្នែកចំណីអាហារ	9.0	8.2	0.0	0.7
J ផ្នែកព័ត៌មានវិទ្យា និងការទំនាក់ទំនងទូរគមនាគមន៍	0.5	0.3	0.1	0.1
K សកម្មភាពហិរញ្ញវត្ថុ និងការធានារ៉ាប់រង	4.0	0.7	0.7	2.6
L សកម្មភាពអចលនទ្រព្យ	0.6	0.4	0.0	0.2
M សកម្មភាពមុខជំនាញវិជ្ជាជីវៈ វិទ្យាសាស្ត្រ និង បច្ចេកទេស	0.6	0.3	0.2	0.1
N សកម្មភាពសេវាកម្មរដ្ឋបាល និងសេវាគាំទ្រ	0.7	0.5	0.0	0.1
P ការសិក្សាអប់រំ	7.0	5.9	0.1	1.0
Q សកម្មភាពសុខាភិបាល និងកិច្ចការសង្គមកិច្ច	2.3	2.1	0.1	0.2
R សកម្មភាពសិល្បៈ គ្រឿងកំសាន្ត និងការកំសាន្ត	0.7	0.6	0.0	0.2
S សកម្មភាពសេវាកម្មដទៃទៀត	3.9	3.6	0.0	0.3

តារាង២.១១. ចំនួនអ្នកចូលរួមការងារបែងចែកតាមចំណាត់ថ្នាក់វិស័យឧស្សាហកម្មស្តង់ដារអន្តរជាតិ និងភេទ នៃអ្នកចូលរួមការងារ ( ១/១០ )

ចំណាត់ថ្នាក់វិស័យឧស្សាហកម្មស្តង់ដារអន្តរជាតិ ( ISIC Rev.4 )		កូដ ISIC	ទាំងពីរភេទ	ប្រុស	ស្រី
សរុប			2,980,569	1,139,196	1,841,373
B	អាជីវកម្ម វីដេអូ	0510	536	228	308
	អាជីវកម្ម ឧស្ម័នធម្មជាតិ	0620	17	16	1
	អាជីវកម្ម វីដេអូផ្សេងទៀតមិនមែនវីដេអូ	0729	317	131	186
	អាជីវកម្ម វាយដី យកខ្សាច់ និងដី	0810	2,298	1,570	728
	ការដឹករទេះ ដីគីមី	0891	8	3	5
	អាជីវកម្ម អំបិល	0893	134	85	49
	វីដេអូផ្សេងទៀតពុំបានចាត់ថ្នាក់	0899	483	204	279
	សកម្មភាពគាំទ្រដល់វីដេអូ និងវាយដី	0990	34	19	15
C	ការកែច្នៃ និងរក្សាទុកសាច់បានយូរ	1010	6,175	2,378	3,797
	ការកែច្នៃ និងការថែរក្សាសាច់ត្រី បង្កង ក្តាម ខ្មៅ ខ្យង គ្រុំទុកបានយូរ	1020	2,120	544	1,576
	ការកែច្នៃ និងថែរក្សាផ្លែឈើ និងបន្លែទុកបានយូរ	1030	5,534	2,132	3,402
	ការផលិតប្រេងពីបន្លែ និងប្រេងពីសាច់សត្វ និងសារធាតុខ្លាញ់	1040	317	130	187
	ការផលិតផលិតផលទឹកដោះពីសត្វ	1050	1,286	582	704
	ការផលិតផលិតផលកិនពីគ្រាប់ធញ្ញជាតិ	1061	7,685	4,930	2,755
	ការផលិតម៉្សៅ និងផលិតផលធ្វើពីម៉្សៅ	1062	1,401	648	753
	ការផលិតផលិតផលនំដុត	1071	14,179	4,528	9,651
	ការផលិតស្ករ	1072	460	230	230
	ការផលិតកាកាវ ស្ករឡា និងដំណាប់ស្ករ	1073	1,115	459	656
	ការផលិតចំណីអាហារសរសៃ និងផលិតផលធ្វើពីជាតិម៉្សៅ	1074	2,247	843	1,404
	ការផលិតម្ហូបអាហារឆ្អិនស្រាប់	1075	1,458	399	1,059
	ការផលិតផលិតផលចំណីអាហារផ្សេងទៀត ដែលមិនបានរាប់បញ្ចូល	1079	1,201	554	647
	ការផលិតចំណីសត្វ	1080	4,015	1,437	2,578
	ការបិតចំហុយស្រា ការធ្វើឱ្យស្ងួត (បន្សុទ្ធ) ការលាយរបាយបិតស្រា	1101	72	42	30
	ការផលិតស្រា	1102	1,297	556	741
	ការផលិតស្រាតាប៊ែ និងតាប៊ែ	1103	5,014	2,381	2,633
	ការផលិត ទឹកក្រូច ទឹកស្អុយ ទឹកកក	1104	9,671	5,087	4,584
	ការផលិតផលិតផលថ្នាំជក់ បារី	1200	2,620	1,117	1,503
	ការរៀបចំ និងវិសេសវិសេអោះ: (ដោយដៃ)	1311	3,492	1,068	2,424
	ការត្បាញវាយនភ័ណ្ឌ	1312	13,137	4,484	8,653
	ការផលិតវាយនភ័ណ្ឌសម្រេច (ជ្រលក់ ឬបន្សាបពណ៌)	1313	2,131	1,104	1,027
	ការផលិតក្រណាត់សូត្រ និងប៉ាក	1391	2,092	684	1,408
	ការផលិតវាយនភ័ណ្ឌ លើកលែងគ្រឿងតុបតែង	1392	10,145	3,779	6,366
	ការផលិតកម្រាលព្រំ កម្រាល	1393	97	53	44
	ការផលិតខ្សែពួរ ខ្សែរុំ សំណាញ់ មង អូន	1394	859	360	499
	ការផលិតវាយនភ័ណ្ឌផ្សេងៗទៀត	1399	327	182	145
	ការផលិតសំលៀកបំពាក់ តែពុំមែនធ្វើពីរោមសត្វ	1410	459,551	133,002	326,549
	ការផលិតវត្ថុប្រើប្រាស់ធ្វើពីរោមសត្វស្នាប	1420	974	404	570
	ការផលិតសំលៀកបំពាក់បាក់យឺត	1430	61,952	14,249	47,703
	ការកែច្នៃស្បែក និងសំលៀកបំពាក់ពីរោមជ្រលក់	1511	1,000	413	587

តារាង២.១១. ចំនួនអ្នកចូលរួមការងារបែងចែកតាមចំណាត់ថ្នាក់វិស័យឧស្សាហកម្មស្តង់ដារអន្តរជាតិ និងភេទ  
នៃអ្នកចូលរួមការងារ (២/១០)

ចំណាត់ថ្នាក់វិស័យឧស្សាហកម្មស្តង់ដារអន្តរជាតិ (ISIC Rev.4)	កូដ ISIC	ទាំងពីរភេទ	ប្រុស	ស្រី
ការផលិតវ៉ាលីសដាក់ឥវ៉ាន់ កាបូបដៃ និងធ្វើកែប អានសេ:	1512	140,098	44,666	95,432
ការផលិតស្បែកជើង	1520	146,121	30,042	116,079
ការអារឈើ និងការអារឈើជាចំរៀក ឬជាគ្រាប់បន្ទះ	1610	2,798	1,387	1,411
ការផលិតគ្រឿង និងគ្រាប់បន្ទះ គ្រឿងក្បាច់ក្បូរអំពីឈើ កុងផ្លាភេ	1621	9,227	4,050	5,177
ធ្វើគ្រឿង ទ្វារបង្ហូរ ក្តារខ្យង វត្ថុធ្វើអំពីឈើ ចំបើង និងការក្រងធ្វើជាវត្ថុ	1622	3,602	2,442	1,160
ការផលិតរបស់ជាងឈើ និងជាងឈើ	1623	97	42	55
ការផលិតធុងស្តុកធ្វើពីឈើ	1629	2,125	657	1,468
ផលិតផលឈើផ្សេងទៀត ឆ្នុកដប ចំបើង ការក្រងធ្វើជាវត្ថុ	1701	1,483	660	823
ការផលិតក្រដាស និងក្រដាសកាតុងក្រដាស	1702	3,685	1,545	2,140
ការផលិតក្រដាសក្លី ក្រដាសកាដូ ធ្វើប្រអប់ក្រដាស				
ក្រដាសកាតុង	1709	2,995	1,266	1,729
ការផលិតវត្ថុផ្សេងទៀតពីក្រដាស	1811	2,215	1,112	1,103
បោះពុម្ព	1812	4,541	2,393	2,148
សកម្មភាពសេវាទាក់ទង នឹងការបោះពុម្ព	1820	74	45	29
ការថតចម្លងបន្ត	1910	2	-	2
ការផលិតធុងថ្នាំ និងធុង	2011	99	45	54
ការផលិតរូបធាតុគីមី	2012	155	67	88
ការផលិតដី និងសមាសធាតុអាស៊ីត	2013	1,763	725	1,038
ការផលិតធ្វើផ្លាស្ទិក និងធ្វើការបង្កកដំរីកៅស៊ូក្រែប	2021	99	48	51
ការផលិតថ្នាំកំប៉ាត់សត្វល្អិត និងជាតិគីមីផ្សេងទៀតសម្រាប់កសិកម្ម	2022	729	330	399
ការផលិតថ្នាំលាប ប៉ូលា ទឹកថ្នាំសម្រាប់បោះពុម្ព និងដំរីកៅស៊ូស្លិត ការ	2023	620	274	346
ការផលិតធ្វើសាប៊ូដុំ ម៉្យៅសាប៊ូ ថ្នាំសម្រាប់សម្អាត ដុសខាត់ ទឹកអប់				
ប្រេងខ្យល់ កន្សែងក្រអូប...ជាដើម	2029	167	92	75
ផលិតកម្មគីមីផ្សេងទៀតពុំចាត់ចំណាត់ថ្នាក់	2030	1	-	1
ការផលិតជាតិកាកសរសៃដែលផលិតធ្វើដោយដៃមនុស្ស	2100	3,673	1,765	1,908
ការផលិតឱសថជាតិគីមី សម្រាប់ឱសថ និងថ្នាំសម្រាប់រុក្ខជាតិ	2211	3,953	2,168	1,785
ផលិតផលសំបកកង់ ពោះរៀនកង់ កៅស៊ូអ៊ុត និងធ្វើសំបកកង់កៅស៊ូ				
ឡើងវិញ	2219	3,222	1,522	1,700
ការផលិតជំរកៅស៊ូក្រែបដទៃផ្សេងទៀត	2220	9,659	4,187	5,472
ការផលិត ផលិតផលជំរផ្លាស្ទិក	2310	4,155	3,281	874
ការផលិតកញ្ចក់ និងផលិតផលធ្វើពីធាតុកញ្ចក់	2391	2,263	1,375	888
ការផលិត ផលិតផលរឹង ដែលមិនងាយនឹងរលាយ	2392	8,071	4,121	3,950
ការផលិតសម្ភារៈសំណង់ធ្វើពីឥដ្ឋ	2393	320	168	152
ការផលិតពីស៊ីម៉ង់ត៍ ដទៃផ្សេងទៀត និងផលិតផលសេរ៉ាមិក	2394	4,961	2,343	2,618
ការផលិតស៊ីម៉ង់ត៍ កំបោរថ្ម ថ្នាំកំបោរលាប				



តារាង២.១១. ចំនួនអ្នកចូលរួមការងារបែងចែកតាមចំណាត់ថ្នាក់វិស័យឧស្សាហកម្មស្តង់ដារអន្តរជាតិ និងភេទ  
នៃអ្នកចូលរួមការងារ ( ៣/១០ )

ចំណាត់ថ្នាក់វិស័យឧស្សាហកម្មស្តង់ដារអន្តរជាតិ ( ISIC Rev.4 )	កូដ ISIC	ទាំងពីរភេទ	ប្រុស	ស្រី
ការផលិតស៊ីម៉ង់ត៍ ម៉ៅស៊ីម៉ង់ត៍ និងថ្នាំកំបោរបាយអសម្រាប់លាប	2395	7,936	5,290	2,646
ការកាត់ ការសំលៀងថ្ម និងផលិតផលសម្រេចធ្វើអំពីថ្ម	2396	1,203	782	421
ផលិតផលជាតិខនិដ និងគ្មានជាតិលោហៈធាតុដទៃទៀត	2399	39	26	13
ការផលិតដែក និងដែកថែបជាមូលដ្ឋាន	2410	804	441	363
ការផលិតវត្ថុមានតម្លៃជាមូលដ្ឋាន និងវត្ថុដទៃទៀតដែលគ្មានជាតិដែក	2420	1,335	593	742
ការរំលាយជាតិដែក និងដែកថែប	2431	67	53	14
ការរំលាយវត្ថុគ្មានជាតិដែក	2432	1,517	1,020	497
ការផលិត ផលិតផលគ្រឿងគ្រោងពីដែក	2511	5,906	4,591	1,315
ការផលិតធុង ធុងស្តុកទឹក និងអាងស្តុកទឹកធ្វើពីដែក	2512	1,307	969	338
ការផលិតបំពង់ផ្សេងៗ ចំហាយម៉ាស៊ីនភ្លើង	2513	6	5	1
ការផលិតអាវុធគ្រប់ប្រភេទ និងគ្រាប់រំសេវ	2520	3	2	1
ការដំបូត-បង្ហាបលោហៈ និងមូររាងលោហៈ ការរំលាយម៉ៅលោហៈ	2591	87	74	13
ការធ្វើដោយម៉ាស៊ីន ប្រព្រឹត្តកម្ម និងស្រោបលោហៈ	2592	9,280	8,062	1,218
ការធ្វើកាំបិត ឧបករណ៍ប្រើដោយដៃ និងឧបករណ៍គ្រឿងដែកទូទៅ	2593	1,038	722	316
ការផលិត ផលិតផលគ្រឿងលោហៈធាតុផ្សេងទៀតពុំបានចាត់ថ្នាក់	2599	234	179	55
ការផលិតគ្រឿងផ្សំអង្កាចត្រូនិច	2610	22	8	14
ការផលិតកុំព្យូទ័រ និងគ្រឿងផ្សំរបស់វា	2620	3	2	1
ផលិតកម្មគ្រឿងទាក់ទង	2630	15	10	5
ការផលិតឧបករណ៍ប្រើប្រាស់អគ្គិសនីគ្រប់ប្រភេទ	2640	3,709	1,224	2,485
ការផលិតនាឡិកា	2652	242	102	140
ការផលិតឧបករណ៍ បញ្ចាំងពន្លឺ-ពេទ្យព្យាបាលជំងឺដោយអគ្គិសនី	2670	1,921	517	1,404
ការផលិតឧបករណ៍សម្រាប់ចាក់ផ្សាយដើរដោយម៉ាញ៉េទិច និងអុបទិច	2680	25	18	7
ការផលិតម៉ូទ័រ ម៉ាស៊ីនភ្លើង ប្រដាប់ផ្ទេរ-ចែកចាយ-ពិនិត្យ-វាស់អគ្គិសនី	2710	10,831	2,404	8,427
ការផលិតថ្មពិល និងឧបករណ៍ស្តុក	2720	5,526	1,735	3,791
ការផលិតខ្សែអគ្គិសនី និងខ្សែអេឡិចត្រូទិចផ្សេងទៀត	2732	4,439	2,027	2,412
ការផលិតខ្សែភ្លើង	2733	5	2	3
ការផលិតអំពូលភ្លើង និងសម្រាប់តភ្ជាប់ខ្សែអគ្គិសនី	2740	20,000	8,481	11,519
ការផលិតឧបករណ៍ប្រើចរន្តអគ្គិសនីសម្រាប់ក្នុងផ្ទះ	2750	2,901	1,635	1,266
ការផលិតគ្រឿងបរិក្ខារអគ្គិសនីផ្សេងទៀត	2790	512	217	295
ម៉ាស៊ីនចំហេះ-ចំហាយ លើកលែងម៉ាស៊ីនយន្តហោះ-យានយន្ត-ទោចក្រ	2811	49	38	11
ការផលិតឧបករណ៍ថាមពលសារធាតុរាវ	2812	12	12	-

តារាង២.១១. ចំនួនអ្នកចូលរួមការងារបែងចែកតាមចំណាត់ថ្នាក់វិស័យឧស្សាហកម្មស្តង់ដារអន្តរជាតិ និងភេទ  
នៃអ្នកចូលរួមការងារ ( ៤/១០ )

ចំណាត់ថ្នាក់វិស័យឧស្សាហកម្មស្តង់ដារអន្តរជាតិ ( ISIC Rev.4 )	កូដ ISIC	ទាំងពីរភេទ	ប្រុស	ស្រី
ការផលិតឧបករណ៍បើកបរធ្វើពីស្បែកខ្លាញ់	2814	11	9	2
ការផលិតឡ ឡាក់ដៅ និងឡដុតកំដៅ	2815	468	194	274
ការផលិតឧបករណ៍ និងម៉ាស៊ីនការិយាល័យ លើកលែងតែឧបករណ៍និងគ្រឿងកុំព្យូទ័រ	2817	18	13	5
ការផលិតឧបករណ៍ថាមពលដោយវ៉ែដ	2818	2	2	-
ការផលិតម៉ាស៊ីន ប្រើប្រាស់ទូទៅផ្សេងទៀត	2819	25	18	7
ការផលិតម៉ាស៊ីនសម្រាប់កសិកម្ម និងព្រៃឈើ	2821	431	195	236
ការផលិតម៉ាស៊ីនសម្រាប់ធ្វើចំណីអាហារ ភេសជ្ជៈ និងការកែច្នៃថ្នាំជក់	2825	54	19	35
ការផលិតម៉ាស៊ីនវាយនភ័ណ្ណ សំលៀកបំពាក់ និងផលិតផលធ្វើពីស្បែក	2826	2	1	1
ការផលិតយានជំនិះគ្រប់ប្រភេទ	2910	579	239	340
ការផលិតគួរថយន្ត និងការផលិតថយន្តសណ្តោង	2920	3	3	-
ការផលិតគ្រឿងបន្លាស់បន្សំ និងគ្រឿងបន្លាស់ថយន្ត	2930	2,972	900	2,072
ការផលិតគ្រឿងគ្រោងសម្រាប់កប៉ាល់ និងទូកបណ្តែត	3011	8	4	4
ការផលិតទូកកំសាន្ត និងទូកកីឡា	3012	143	83	60
ការផលិតកង់ដឹះ និងទេះរុញសម្រាប់ជនពិការ	3092	10,552	6,763	3,789
ការផលិតគ្រឿងបរិក្ខារធ្វើដំណើរដទៃទៀតដែលមិនបានចាត់ថ្នាក់	3099	13	10	3
ការផលិតគ្រឿងសង្ហារឹម ( លើកលែង ថ្ម ស៊ីម៉ង់ត៍... )	3100	15,225	8,269	6,956
ការផលិតកែច្នៃគ្រឿងអលង្ការ និងវត្ថុពាក់ព័ន្ធ	3211	5,679	3,350	2,329
ការផលិតគ្រឿងអលង្ការ ពីរបស់ជ្រលក់ គ្រឿងកាឡែ	3212	150	61	89
ការផលិតគ្រឿងឧបករណ៍ភ្លេង	3220	37	32	5
ការផលិតឧបករណ៍ផ្សេងៗដទៃទៀតសម្រាប់កីឡា	3230	668	274	394
ការផលិតគ្រឿងល្បែងកំសាន្ត និងតុក្កតា	3240	54	15	39
ការផលិតផ្គត់ផ្គង់ឧបករណ៍ពេទ្យ និងទន្លពេទ្យ	3250	888	374	514
ផលិតកម្មផ្សេងៗដទៃទៀតពុំបានចាត់ថ្នាក់	3290	4,657	1,967	2,690
ការជួសជុលផលិតផលធ្វើពីលោហៈធាតុ	3311	41	30	11
ការជួសជុលម៉ាស៊ីន	3312	548	323	225
ការជួសជុលគ្រឿងអេឡិចត្រូនិច និងអុបទិច	3313	949	770	179
ការជួសជុលគ្រឿងបរិក្ខារអគ្គិសនី	3314	665	531	134
ការជួសជុលគ្រឿងដឹកជញ្ជូន លើកលែងយានយន្ត	3315	309	246	63
ការជួសជុលឧបករណ៍ផ្សេងៗទៀត	3319	16	10	6
ការដំឡើងផ្ទៃម៉ាស៊ីន និងគ្រឿងបរិក្ខាររបស់វា	3320	102	88	14
D ផលិត និងចែកចាយអគ្គិសនី	3510	5,357	2,836	2,521
ផលិត និងចែកចាយឧស្ម័ន	3520	554	341	213
ផលិត និងចែកចាយឧស្ម័នត្រជាក់ និងចំហាយ	3530	2,617	1,736	881
E ចែកចាយទឹក	3600	4,772	3,206	1,566
ប្រព័ន្ធលូបង្ហូរ	3700	49	32	17

តារាង២.១១. ចំនួនអ្នកចូលរួមការងារបែងចែកតាមចំណាត់ថ្នាក់វិស័យឧស្សាហកម្មស្តង់ដារអន្តរជាតិ និងភេទ  
នៃអ្នកចូលរួមការងារ ( ៥/១០ )

ចំណាត់ថ្នាក់វិស័យឧស្សាហកម្មស្តង់ដារអន្តរជាតិ ( ISIC Rev.4 )		កូដ ISIC	ទាំងពីរភេទ	ប្រុស	ស្រី
	ទិញ និងលក់អេតាយដែលគ្មានគ្រោះថ្នាក់	3811	2,666	1,357	1,309
	ការប្រមូល និងបោះចោលអេតាយដែលគ្មានគ្រោះថ្នាក់	3812	493	292	201
	ការស្តារ និងកែច្នៃសម្ភារៈ កាកសំណល់ឡើងវិញ	3821	59	42	17
	ការទាញយកវត្ថុចោលមកប្រើការវិញបាន	3830	1,472	723	749
	សកម្មភាពសម្របសម្រួល និងសេវាគ្រប់គ្រងផ្សេងៗទៅលើកាកសំណល់	3900	65	27	38
F	សំណង់អគារ	4100	3,679	1,864	1,815
	សាងសង់ផ្លូវ និងផ្លូវថ្នល់	4210	715	378	337
	សាងសង់គម្រោងប្រើប្រាស់ ប្រយោជន៍សាធារណៈ	4220	188	166	22
	សាងសង់គម្រោងវិស្វកម្មស៊ីវិលដទៃទៀត	4290	15	6	9
	ការរៀបចំការដ្ឋាន	4312	39	28	11
	ដំឡើងអគ្គិសនី	4321	260	161	99
	ដំឡើងម៉ាស៊ីនកំដៅ-ត្រជាក់-បូម	4322	653	268	385
	សាងសង់គម្រោងប្រើប្រាស់ដទៃទៀត	4329	21	10	11
	ការសាងសង់គម្រោងបញ្ចប់សព្វគ្រប់	4330	7	3	4
	សាងសង់គម្រោងពិសេសដទៃទៀត	4390	749	466	283
	លក់ឃានយន្ត	4510	7,304	4,601	2,703
	ជួសជុល ថែរក្សាឃានយន្ត	4520	39,416	32,621	6,795
G	លក់គ្រឿងបន្លាស់រថយន្ត	4530	7,161	4,965	2,196
	លក់ ជួសជុល ថែរក្សាម៉ូតូ	4540	53,465	40,759	12,706
	លក់ដុំតាមកម្រៃជើងសារ ឬកិច្ចសន្យា	4610	69	36	33
	លក់ដុំ គ្រាប់ធញ្ញជាតិ សត្វ ស្បែក ចំណីសត្វ	4620	15,148	8,492	6,656
	លក់ដុំគ្រឿងភេសជ្ជៈ	4630	19,590	7,706	11,884
	លក់ដុំសំលៀកបំពាក់	4641	5,382	3,354	2,028
	លក់ដុំគ្រឿងប្រើប្រាស់ក្នុងផ្ទះ	4649	3,349	2,318	1,031
	លក់ដុំកុំព្យូទ័រ គ្រឿង និងកម្មវិធីរបស់វា	4651	84	43	41
	លក់ដុំគ្រឿងអេឡិចត្រូនិច	4652	3,712	1,879	1,833
	លក់ដុំគ្រឿងម៉ាស៊ីនកសិកម្ម	4653	1,856	1,018	838
	លក់ដុំគ្រឿងម៉ាស៊ីនដទៃទៀត	4659	1,217	732	485
	លក់ដុំផលិតផល ឧស្ម័ន ប្រេង	4661	3,202	1,680	1,522
	លក់ដុំផលិតផលដែក	4662	4,098	2,790	1,308
	លក់ដុំផលិតផលសំណង់	4663	34,685	21,717	12,968
	លក់ដុំផលិតផលកាកសំណល់ដទៃទៀត	4669	7,438	4,068	3,370
	លក់ដុំផលិតផលដទៃទៀត	4690	11,541	5,305	6,236
	លក់រាយ ផលិតផលចម្រុះមិនទាក់ទងនិងអាហារ	4711	9,543	3,516	6,027
	លក់រាយ ផលិតផលចម្រុះទាក់ទងអាហារដទៃទៀត	4719	356,847	102,876	253,971
	លក់រាយផលិតផល ចំណីអាហារ	4721	64,818	17,228	47,590

តារាង២.១១. ចំនួនអ្នកចូលរួមការងារបែងចែកតាមចំណាត់ថ្នាក់វិស័យឧស្សាហកម្មស្តង់ដារអន្តរជាតិ និងភេទ នៃអ្នកចូលរួមការងារ (៦/១០)

ចំណាត់ថ្នាក់វិស័យឧស្សាហកម្មស្តង់ដារអន្តរជាតិ (ISIC Rev.4)	កូដ ISIC	ទាំងពីរភេទ	ប្រុស	ស្រី
លក់រាយផលិតផលភេសជ្ជៈ	4722	40,036	12,814	27,222
លក់រាយផលិតផលថ្នាំជក់	4723	81	36	45
លក់រាយផលិតផលប្រេងសាំង តាមតូប ស្ថានីយ៍	4730	23,802	13,087	10,715
លក់រាយផលិតផល កុំព្យូទ័រ ទូរស័ព្ទ	4741	19,904	11,145	8,759
លក់រាយផលិតផលម៉ាញែ វិទ្យុ	4742	1,286	752	534
លក់រាយផលិតផលក្រណាត់	4751	1,899	683	1,216
លក់រាយផលិតផលកញ្ចក់ ថ្នាំលាប និងសម្ភារៈរឹង	4752	981	610	371
លក់រាយផលិតផល ព្រំ កម្រាល រ៉ាំងនន	4753	956	437	519
លក់រាយផលិតផលប្រើប្រាស់ក្នុងផ្ទះ	4759	22,141	10,665	11,476
លក់រាយផលិតផល ក្រដាស សៀវភៅ កាសែត	4761	1,967	695	1,272
លក់រាយផលិតផល ស៊ីឌី កាសែត	4762	82	40	42
លក់រាយផលិតផល កីឡា	4763	1,873	939	934
លក់រាយផលិតផល កុមារលេង	4764	1,634	536	1,098
លក់រាយផលិតផល សំលៀកបំពាក់ ស្បែកជើង កាបូប	4771	31,968	7,716	24,252
លក់រាយផលិតផល ម៉្យៅ ថ្នាំពេទ្យ	4772	26,497	8,256	18,241
លក់រាយផលិតផល នាឡិកា ផ្កាជ័រ វ៉ែនតា	4773	25,827	10,793	15,034
លក់សម្ភារៈជដុះ	4774	2,661	766	1,895
លក់រាយតាមផ្សារ ផលិតផលម្ហូបអាហារ ភេសជ្ជៈ ថ្នាំជក់	4781	42,704	7,848	34,856
លក់រាយតាមផ្សារ ផលិតផលក្រណាត់ សំលៀកបំពាក់ ស្បែកជើង	4782	28,106	5,097	23,009
លក់រាយតាមផ្សារ ផលិតផលទំនិញផ្សេងៗទៀត	4789	16,083	4,470	11,613
លក់រាយតាមអ៊ិនធឺណែត	4791	402	141	261
លក់រាយផ្សេងៗទៀតដែលមិនមែនតាមតូប ផ្សារ	4799	378	227	151
H ដឹកជញ្ជូនអ្នកដំណើរតាមផ្លូវដែក	4911	141	76	65
ការដឹកជញ្ជូនទំនិញតាមថ្នល់ភ្លើង	4912	441	203	238
ដឹកជញ្ជូនអ្នកដំណើរតាមទីក្រុង និងជាយក្រុងតាមផ្លូវដែក	4921	1,389	858	531
ដឹកជញ្ជូនអ្នកដំណើរតាមផ្លូវគោក និងថ្នល់ដទៃទៀត	4922	1,410	758	652
ដឹកជញ្ជូនអ្នកដំណើរតាមផ្លូវគោក	4923	5,074	3,060	2,014
ដឹកជញ្ជូនតាមផ្លូវក្រោមដី	4930	745	379	366
ដឹកជញ្ជូនអ្នកដំណើរតាមផ្លូវសមុទ្រ	5011	445	205	240
ដឹកជញ្ជូនទំនិញតាមផ្លូវគោកសមុទ្រ	5012	1,756	1,476	280
ដឹកជញ្ជូនអ្នកដំណើរតាមផ្លូវទឹកសាប	5021	617	430	187
ដឹកជញ្ជូនទំនិញតាមផ្លូវទឹកសាប	5022	99	52	47

តារាង២.១១. ចំនួនអ្នកចូលរួមការងារបែងចែកតាមចំណាត់ថ្នាក់វិស័យឧស្សាហកម្មស្តង់ដារអន្តរជាតិ និងភេទ នៃអ្នកចូលរួមការងារ (៧/១០)

ចំណាត់ថ្នាក់វិស័យឧស្សាហកម្មស្តង់ដារអន្តរជាតិ (ISIC Rev.4)		កូដ ISIC	ទាំងពីរភេទ	ប្រុស	ស្រី
	ដឹកជញ្ជូនអ្នកដំណើរតាមផ្លូវអាកាស	5110	374	176	198
	ដឹកជញ្ជូនទំនិញតាមផ្លូវអាកាស	5120	26	15	11
	ប្លង់ស្តុកទំនិញ	5210	1,711	931	780
	សកម្មភាពសេវាកម្មដឹកជញ្ជូនផ្លូវគោក	5221	622	325	297
	សកម្មភាពសេវាកម្មដឹកជញ្ជូនតាមផ្លូវទឹក	5222	712	317	395
	សកម្មភាពសេវាកម្មដឹកជញ្ជូនតាមផ្លូវអាកាស	5223	549	236	313
	ការលើកដាក់លីសែង ដោយប្រើកម្លាំងដៃ	5224	2,087	1,351	736
	សកម្មភាពសេវាកម្មដឹកជញ្ជូនដទៃទៀត	5229	316	129	187
	សកម្មភាពប្រៃសណីយ៍ និងទូរគមនាគមន៍	5310	1,073	460	613
	សកម្មភាពខាងបញ្ជូនសំបុត្រ និងឥត់តាមប្រៃសណីយ៍	5320	4,281	2,276	2,005
I	កន្លែងជួលស្នាក់នៅ រយៈពេលខ្លី	5510	45,470	20,809	24,661
	កន្លែងជួលស្នាក់អាស្រ័យបោះជុំ	5520	234	111	123
	កន្លែងជួលស្នាក់អាស្រ័យដទៃទៀត	5590	399	193	206
	ភោជនីយដ្ឋាន	5610	164,907	53,288	111,619
	ធ្វើម្ហូបការ បុណ្យ ជុបលៀង ពិធីផ្សេងៗ	5621	9,637	6,502	3,135
	សេវាកម្មម្ហូបអាហារ និងភេសជ្ជៈដទៃទៀត	5629	2,161	497	1,664
	សេវាកម្មបម្រើភេសជ្ជៈ	5630	44,611	12,962	31,649
J	បោះពុម្ពសៀវភៅ	5811	1,557	893	664
	បោះពុម្ពស្រោមសំបុត្រ	5812	175	84	91
	បោះពុម្ពកាសែត	5813	13	12	1
	បោះពុម្ពដទៃទៀត	5819	1,764	1,149	615
	បោះពុម្ពផ្នែកទំន (សូហ្វ្វែរ)	5820	9	7	2
	សកម្មភាពផលិត កម្មវិធី ទូរទស្សន៍ វីដេអូ	5911	235	97	138
	សកម្មភាពក្រោយផលិត កម្មវិធី ទូរទស្សន៍ វីដេអូ	5912	31	24	7
	សកម្មភាពចែកចាយផលិត កម្មវិធី ទូរទស្សន៍ វីដេអូ	5913	24	14	10
	សកម្មភាពផលិត រូបភាព វីដេអូ	5914	113	78	35
	សកម្មភាពផលិត ថតសំឡេង និងតន្ត្រី	5920	35	30	5
	ស្ថានីយវិទ្យុ	6010	235	132	103
	ស្ថានីយ៍ទូរទស្សន៍	6020	1,671	716	955
	សេវាកម្មទូរស័ព្ទខ្សែ	6110	22	12	10
	សេវាកម្មទូរស័ព្ទគ្មានខ្សែ ឬចល័ត អ៊ិនធឺណែត	6120	5,217	2,737	2,480
	សេវាកម្មទូរស័ព្ទដទៃទៀត	6190	1,827	917	910
	សេវាកម្ម កម្មវិធីកុំព្យូទ័រ	6201	443	219	224
	សេវាកម្ម គ្រប់គ្រងកុំព្យូទ័រ និងបច្ចេកវិទ្យាព័ត៌មានដទៃទៀត	6209	139	103	36
	សេវាកម្ម វាយទិន្នន័យ	6311	105	48	57
	សេវាកម្ម គេហទំព័រ	6312	64	26	38
	សេវាកម្ម ភ្នាក់ងារសារព័ត៌មាន	6391	452	232	220
	សេវាកម្ម ព័ត៌មានផ្សេងៗ	6399	591	255	336
K	ធនាគារកណ្តាល	6411	994	500	494
	ធនាគារពាណិជ្ជកម្ម និងកន្លែងផ្ទេរប្រាក់	6419	86,697	46,216	40,481
	សកម្មភាពនៃការកាន់កាប់ក្រុមហ៊ុន	6420	102	45	57

តារាង២.១១. ចំនួនអ្នកចូលរួមការងារបែងចែកតាមចំណាត់ថ្នាក់វិស័យឧស្សាហកម្មស្តង់ដារអន្តរជាតិ និងភេទ  
នៃអ្នកចូលរួមការងារ (៨/១០)

ចំណាត់ថ្នាក់វិស័យឧស្សាហកម្មស្តង់ដារអន្តរជាតិ (ISIC Rev.4)		កូដ ISIC	ទាំងពីរភេទ	ប្រុស	ស្រី
	មូលនិធិ និងហិរញ្ញវត្ថុផ្សេងៗ	6430	211	90	121
	ការជួលហិរញ្ញវត្ថុ	6491	745	340	405
	ការផ្តល់ឥណទានផ្សេងៗ	6492	22,420	10,132	12,288
	សកម្មភាពហិរញ្ញវត្ថុដទៃទៀត សកម្មភាពហិរញ្ញវត្ថុផ្សេងៗលើកលែងសកម្មភាព មូលនិធិប្រាក់ចូលនិវត្តន៍ និងធានារ៉ាប់រង	6499	3,224	1,398	1,826
	ការធានារ៉ាប់រងខាងជីវិត	6511	1,800	754	1,046
	ការធានារ៉ាប់រងក្រៅជីវិត	6512	120	56	64
	ការធានារ៉ាប់រងបន្ត	6520	939	412	527
	មូលនិធិចូលនិវត្តន៍	6530	24	17	7
	រដ្ឋបាលទីផ្សារហិរញ្ញវត្ថុ	6611	84	36	48
	សន្តិសុខ និងកម្រៃលើកិច្ចសន្យាទំនិញ	6612	658	285	373
	ការវាយតម្លៃគ្រោះហានិភ័យ និងការខូចខាត	6621	69	28	41
	សកម្មភាពភ្នាក់ងារធានារ៉ាប់រង	6622	49	31	18
	សកម្មភាពផ្សេងទៀតជំនួយដល់ការធានារ៉ាប់រង និងការផ្តល់មូលនិធិ សោធន និវត្តន៍	6629	22	9	13
L	សកម្មភាពអចលនទ្រព្យលើទ្រព្យសម្បត្តិផ្ទាល់ខ្លួន និងទ្រព្យសម្បត្តិជួល	6810	7,555	3,585	3,970
	សកម្មភាពអចលនទ្រព្យលើសោហ៊ុយចំណាយ ឬកិច្ចសន្យា	6820	10,210	4,880	5,330
M	សកម្មភាពសេវាកម្មខាងច្បាប់	6910	744	453	291
	សកម្មភាពផ្នែកគណនេយ្យ សវនកម្ម សកម្មភាពប្រឹក្សាលើប្រព័ន្ធកម្មវិធី	6920	2,244	891	1,353
	សកម្មភាពរបស់ទីស្នាក់ការកណ្តាល	7010	9,659	4,227	5,432
	សកម្មភាពនៃការពិគ្រោះយោបល់លើការគ្រប់គ្រង	7020	178	100	78
	សកម្មភាពផ្នែកស្ថាបត្យកម្ម វិស្វកម្ម និងប្រឹក្សាបច្ចេកទេសដែលពាក់ព័ន្ធ ផ្នែកបច្ចេកទេស ពិសោធន៍ និងវិភាគ	7110	830	412	418
	7120	25	20	5	
	ស្រាវជ្រាវ អភិវឌ្ឍន៍តាមការពិសោធន៍ទៅលើវិទ្យាសាស្ត្រ ធម្មជាតិ និងវិស្វកម្ម	7210	78	38	40
	ស្រាវជ្រាវ និងអភិវឌ្ឍន៍តាមការពិសោធន៍ពីវិទ្យាសាស្ត្រសង្គម និងមនុស្សសាស្ត្រ	7220	32	21	11
	ផ្សាយពាណិជ្ជកម្ម	7310	232	106	126
	ការស្រាវជ្រាវទីផ្សារ និងការស្ទង់មតិសាធារណៈ	7320	114	69	45
	សកម្មភាពគូររូបភាពពិសេស	7410	1,698	837	861
	សកម្មភាពថតរូប	7420	1,780	1,071	709
	សកម្មភាពបច្ចេកទេស វិទ្យាសាស្ត្រ និងវិជ្ជាជីវៈដទៃទៀត	7490	162	87	75
	សកម្មភាពពេទ្យសត្វ	7500	154	98	56
N	ជួសជុលរថយន្ត យានយន្ត	7710	208	133	75
	ជួលសម្ភារៈប្រើប្រាស់សម្រាប់កីឡា	7721	99	61	38
	ជួលស៊ីឌី កាសែតវីដេអូ	7722	7	4	3
	ជួលសម្ភារៈប្រើប្រាស់សម្រាប់ផ្ទះ និងផ្ទាល់ខ្លួន	7729	7,424	5,294	2,130
	ជួលម៉ាស៊ីន និងសម្ភារៈផ្សេងៗ	7730	1,302	850	452
	ការជួលលើអចលនទ្រព្យដែលគ្មានរូបរាង (លើកលែងតែការងារទាក់ទងនឹងកម្ម សិទ្ធិបញ្ញា)	7740	15	4	11
	សកម្មភាពភ្នាក់ងារ រកការងារធ្វើ	7810	192	110	82

តារាង២.១១. ចំនួនអ្នកចូលរួមការងារបែងចែកតាមចំណាត់ថ្នាក់វិស័យឧស្សាហកម្មស្តង់ដារអន្តរជាតិ និងភេទ នៃអ្នកចូលរួមការងារ ( ៩/១០ )

ចំណាត់ថ្នាក់វិស័យឧស្សាហកម្មស្តង់ដារអន្តរជាតិ ( ISIC Rev.4 )	កូដ ISIC	ទាំងពីរភេទ	ប្រុស	ស្រី
ការផ្តល់ធនធានមនុស្សផ្សេងៗ	7830	97	42	55
សកម្មភាពភ្នាក់ងារធ្វើដំណើរ	7911	139	76	63
សកម្មភាពភ្នាក់ងារទេសចរណ៍	7912	574	294	280
សកម្មភាពបម្រុងផ្សេងៗ	7990	283	155	128
សកម្មភាពសន្តិសុខឯកជន	8010	3,069	1,427	1,642
សកម្មភាពសេវាកម្មប្រព័ន្ធសន្តិសុខ	8020	116	76	40
សកម្មភាពគាំទ្រគ្រឿងបរិក្ខារ	8110	20	1	19
ការសម្អាតអគារទូទៅ	8121	867	371	496
សកម្មភាពសម្អាតអគារ និងសេវាថែទាំផ្សេងៗទៀត	8129	7	2	5
សកម្មភាពសេវាកម្មថែទាំ	8130	83	44	39
សកម្មភាពសេវាកម្មរដ្ឋបាលការិយាល័យ	8211	30	26	4
ការថតចម្លងឯកសារ រៀបចំឯកសារ និងសកម្មភាពទ្រទ្រង់សកម្មភាព ការិយាល័យផ្សេងទៀត	8219	730	460	270
សកម្មភាពមជ្ឈមណ្ឌលទទួលទូរស័ព្ទ	8220	94	46	48
ការប្រមូលរូបថត និងតាំងពិពណ៌ណាណាផ្នែក	8230	14	4	10
សកម្មភាពទីភ្នាក់ងារ ការងារប្រមូលការបង់ថ្លៃ និងការិយាល័យឥណទាន	8291	2,738	1,659	1,079
សកម្មភាពវេចខ្ចប់	8292	834	350	484
សកម្មភាពសេវាកម្មគាំទ្រ ដល់អាជីវកម្មដទៃទៀត	8299	1,299	546	753
<b>P</b> ការអប់រំថ្នាក់មត្តេយ្យ និងបឋម	8510	80,124	35,569	44,555
ការអប់រំថ្នាក់អនុវិទ្យាល័យ	8521	66,392	30,980	35,412
ការអប់រំ បណ្តុះបណ្តាលវិជ្ជាជីវៈ និងបច្ចេកទេស	8522	5,064	2,384	2,680
ការអប់រំថ្នាក់វិទ្យាល័យ	8530	12,212	5,454	6,758
ការអប់រំ និងបណ្តុះបណ្តាលខាងកំសាន្ត និងកីឡា	8541	125	75	50
ការអប់រំផ្នែកវប្បធម៌	8542	561	237	324
ការអប់រំដទៃទៀត	8549	44,495	18,494	26,001
សកម្មភាពគាំទ្រដល់ការអប់រំ	8550	178	77	101
<b>Q</b> សកម្មភាពមន្ទីរពេទ្យ	8610	20,705	8,977	11,728
សកម្មភាពពេទ្យធូញ	8620	27,233	13,436	13,797
សកម្មភាពសុខាភិបាលមនុស្សដទៃទៀត	8690	20,212	8,528	11,684
មណ្ឌលថែទាំ ( អ្នកជំងឺចាស់ៗ )	8710	80	37	43
មណ្ឌលថែទាំ ខាងផ្លូវចិត្ត និងរាងកាយ	8720	99	70	29
មណ្ឌលថែទាំ អ្នកបាត់បង់សមត្ថភាព	8730	25	12	13
មណ្ឌលថែទាំដទៃទៀត	8790	386	161	225
សកម្មភាពការងារសង្គមសម្រាប់មនុស្សចាស់និងអ្នកបាត់បង់សមត្ថភាព	8810	31	19	12
សកម្មភាពការងារសង្គមសម្រាប់មនុស្សគ្មានទីជម្រកដទៃទៀត	8890	1,170	493	677
<b>R</b> សិល្បៈ និងការកំសាន្ត គួររួម ចម្លាក់	9000	4,476	2,844	1,632
សកម្មភាព បណ្ណាល័យ	9101	209	70	139
សារមន្ទីរ និងទីប្រវត្តិសាស្ត្រ	9102	19	8	11
សកម្មភាពថែទាំធម្មជាតិ និងសួនសត្វ	9103	825	379	446
ការភ្ជាល់ និងល្បែងស៊ីសង	9200	11,513	4,720	6,793
ការលេងកីឡា	9311	415	229	186

តារាង២.១១. ចំនួនអ្នកចូលរួមការងារបែងចែកតាមចំណាត់ថ្នាក់វិស័យឧស្សាហកម្មស្តង់ដារអន្តរជាតិ និងភេទ នៃអ្នកចូលរួមការងារ (១០/១០)

ចំណាត់ថ្នាក់វិស័យឧស្សាហកម្មស្តង់ដារអន្តរជាតិ (ISIC Rev.4)		កូដ ISIC	ទាំងពីរភេទ	ប្រុស	ស្រី
	សកម្មភាពក្លឹបកីឡា	9312	2,060	988	1,072
	សកម្មភាពកីឡាផ្សេងៗ	9319	601	344	257
	សិល្បៈ និងការកំសាន្តតាមទឹកកកស្នែង សួន	9321	1,159	514	645
	សិល្បៈ និងការកំសាន្តដទៃទៀតដែលមិនរាប់បញ្ចូល	9329	318	170	148
S	សកម្មភាពអង្គការអាជីវកម្ម និងអង្គការសមាជិកនិយោជក	9411	1,232	534	698
	សកម្មភាពអង្គការសមាជិកទាក់ទងនឹងវិជ្ជាជីវៈ	9412	3,430	1,642	1,788
	សកម្មភាពសម្ព័ន្ធពាណិជ្ជកម្ម	9420	589	243	346
	សកម្មភាពអង្គការទាក់ទងនឹងសាសនា	9491	18,489	13,814	4,675
	សកម្មភាពអង្គការទាក់ទងនឹងនយោបាយ	9492	4,604	3,357	1,247
	សកម្មភាពអង្គការសមាជិកដទៃទៀត	9499	4,872	2,356	2,516
	ជួសជុលកុំព្យូទ័រ និងគ្រឿងក្រៅ	9511	205	157	48
	ជួសជុលសម្ភារៈប្រើប្រាស់ទាក់ទង	9512	3,110	2,162	948
	ជួសជុលសម្ភារៈប្រើប្រាស់អេឡិចត្រូនិច	9521	1,749	1,360	389
	ជួសជុលសម្ភារៈប្រើប្រាស់ក្នុងផ្ទះ	9522	3,057	2,553	504
	ជួសជុលស្បែកជើង-ធ្វើពីរោមសត្វ និងស្បែកសត្វ	9523	41	31	10
	ជួសជុលគ្រឿងសង្ហារឹម	9524	79	63	16
	ជួសជុលសម្ភារៈប្រើប្រាស់ក្នុងផ្ទះ និងផ្ទាល់ខ្លួនដទៃទៀត	9529	976	797	179
	បោកអ៊ុតសំលៀកបំពាក់	9601	12,062	3,582	8,480
	កែសម្រួល	9602	60,767	15,987	44,780
	សេវាកម្មបុណ្យសព	9603	508	460	48
	សេវាកម្មផ្ទាល់ខ្លួនដទៃទៀត ដែលពុំមានចំណាត់ថ្នាក់	9609	1,719	424	1,295



តារាង២.១២. ចំនួនអ្នកចូលរួមការងារបែងចែកតាមចំណាត់ថ្នាក់វិស័យឧស្សាហកម្មស្តង់ដារអន្តរជាតិ និងភេទ  
នៃអ្នកតំណាង ( ១/១០ )

ចំណាត់ថ្នាក់វិស័យឧស្សាហកម្មស្តង់ដារអន្តរជាតិ ( ISIC Rev.4 )		កូដ ISIC	ទាំងពីរភេទ	ប្រុស	ស្រី
សរុប			2,980,569	1,617,381	1,363,188
B	អាជីវកម្ម វីដេអូ	0510	536	536	-
	អាជីវកម្ម ឧស្ម័នធម្មជាតិ	0620	17	15	2
	អាជីវកម្ម វីដេអូ ទៀតមិនមែនវីដេអូ	0729	317	312	5
	អាជីវកម្ម វាយដំ យកខ្សាច់ និងដី	0810	2,298	2,107	191
	ការដឹករថ ដីគីមី	0891	8	-	8
	អាជីវកម្ម អំបិល	0893	134	134	-
	វីដេអូ ទៀតពុំបានចាត់ថ្នាក់	0899	483	114	369
	សកម្មភាពគាំទ្រដល់វីដេអូ និងវាយដំ	0990	34	6	28
C	ការកែច្នៃ និងរក្សាទុកសាច់បានយូរ	1010	6,175	2,448	3,727
	ការកែច្នៃ និងការថែរក្សាសាច់ត្រី បង្កង ក្តាម ខ្នុរ គ្រុំទុកបានយូរ	1020	2,120	367	1,753
	ការកែច្នៃ និងថែរក្សាផ្លែឈើ និងបន្លែទុកបានយូរ	1030	5,534	4,221	1,313
	ការផលិតប្រេងពីបន្លែ និងប្រេងពីសាច់សត្វ និងសារធាតុខ្លាញ់	1040	317	316	1
	ការផលិតផលិតផលទឹកដោះពីសត្វ	1050	1,286	1,123	163
	ការផលិតផលិតផលកិនពីគ្រាប់ធញ្ញជាតិ	1061	7,685	5,167	2,518
	ការផលិតម៉្សៅ និងផលិតផលធ្វើពីម៉្សៅ	1062	1,401	281	1,120
	ការផលិតផលិតផលនំដុត	1071	14,179	4,193	9,986
	ការផលិតស្ករ	1072	460	205	255
	ការផលិតកាកាវ ស្ករ និងដំណាប់ស្ករ	1073	1,115	736	379
	ការផលិតចំណីអាហារសរសៃ និងផលិតផលធ្វើពីជាតិម៉្សៅ	1074	2,247	949	1,298
	ការផលិតម្ហូបអាហារឆ្អិនស្រាប់	1075	1,458	470	988
	ការផលិតផលិតផលចំណីអាហារផ្សេងទៀត ដែលមិនបានរាប់បញ្ចូល	1079	1,201	584	617
	ការផលិតចំណីសត្វ	1080	4,015	4,013	2
	ការបិតចំហុយស្រា ការធ្វើឱ្យស្ងួត (បន្សុទ្ធ) ការលាយរបាយចិតស្រា	1101	72	38	34
	ការផលិតស្រា	1102	1,297	639	658
	ការផលិតស្រាតាប៊ែ និងតាប៊ែ	1103	5,014	3,711	1,303
	ការផលិត ទឹកក្រូច ទឹកស្អុយ ទឹកកក	1104	9,671	6,005	3,666
	ការផលិតផលិតផលថ្នាំជក់ បារី	1200	2,620	2,248	372
	ការរៀបចំ និងវិសេសវិសេស (ដោយដៃ)	1311	3,492	1,599	1,893
	ការត្បាញវាយនភ័ណ្ឌ	1312	13,137	6,500	6,637
	ការផលិតវាយនភ័ណ្ឌសម្រេច (ជ្រលក់ ឬបន្សាបពណ៌)	1313	2,131	980	1,151
	ការផលិតក្រណាត់សូត្រ និងប៉ាក	1391	2,092	1,371	721
	ការផលិតវាយនភ័ណ្ឌ លើកលែងគ្រឿងគុបតែង	1392	10,145	9,205	940
	ការផលិតកម្រាលព្រំ កម្រាល	1393	97	54	43
	ការផលិតខ្សែពួរ ខ្សែ សំណាញ់ មង អូន	1394	859	804	55
	ការផលិតវាយនភ័ណ្ឌផ្សេងៗទៀត	1399	327	287	40
	ការផលិតសំលៀកបំពាក់ តែពុំមែនធ្វើពីរោមសត្វ	1410	459,551	301,420	158,131
	ការផលិតវត្ថុប្រើប្រាស់ធ្វើពីរោមសត្វស្នាប	1420	974	627	347
	ការផលិតសំលៀកបំពាក់បាក់យឺត	1430	61,952	39,444	22,508
	ការកែច្នៃស្បែក និងសំលៀកបំពាក់ពីរោមជ្រលក់	1511	1,000	1,000	-

តារាង២.១២. ចំនួនអ្នកចូលរួមការងារបែងចែកតាមចំណាត់ថ្នាក់វិស័យឧស្សាហកម្មស្តង់ដារអន្តរជាតិ និងភេទ  
នៃអ្នកតំណាង (២/១០)

ចំណាត់ថ្នាក់វិស័យឧស្សាហកម្មស្តង់ដារអន្តរជាតិ (ISIC Rev.4)	កូដ ISIC	ទាំងពីរភេទ	ប្រុស	ស្រី
ការផលិតវ៉ាលីសដាក់ឥវ៉ាន់ កាបូបដៃ និងធ្វើកែប អានសេ:	1512	140,098	66,511	73,587
ការផលិតស្បែកជើង	1520	146,121	104,780	41,341
ការអារឈើ និងការអារឈើជាចំរៀក ឬជាក្តារបន្ទះ	1610	2,798	1,913	885
ការផលិតគ្រឿង និងក្តារបន្ទះ គ្រឿងក្បាច់ក្បូរអំពីឈើ កុងផ្លាភេ	1621	9,227	8,026	1,201
ធ្វើគ្រឿង ទ្វារបង្អួច ក្តារខៀន វត្ថុធ្វើអំពីឈើ ចំបើង និងការក្រុងធ្វើជាវត្ថុ	1622	3,602	2,685	917
ការផលិតរបស់ជាងឈើ និងជាងឈើ	1623	97	93	4
ការផលិតធុងស្តុកធ្វើពីឈើ	1629	2,125	633	1,492
ផលិតផលឈើផ្សេងទៀត ឆ្នុកដប ចំបើង ការក្រុងធ្វើជាវត្ថុ	1701	1,483	1,213	270
ការផលិតក្រដាស និងក្តារកាតុងក្រដាស	1702	3,685	2,582	1,103
ការផលិតក្រដាសក្លី ក្រដាសកាដូ ធ្វើប្រអប់ក្រដាស				
ក្រដាសកាតុង	1709	2,995	2,085	910
ការផលិតវត្ថុផ្សេងទៀតពីក្រដាស	1811	2,215	1,127	1,088
បោះពុម្ព	1812	4,541	3,148	1,393
សកម្មភាពសេវាទាក់ទង នឹងការបោះពុម្ព	1820	74	35	39
ការថតចម្លងបន្ត	1910	2	-	2
ការផលិតធុងថ្ម និងធុង	2011	99	9	90
ការផលិតរូបធាតុគីមី	2012	155	152	3
ការផលិតដី និងសមាសធាតុអាស៊ីត	2013	1,763	1,167	596
ការផលិតធ្វើផ្លាស្ទិក និងធ្វើការបង្កកដំរកៅស៊ូក្រែប	2021	99	60	39
ការផលិតថ្នាំកំបាត់សត្វល្អិត និងជាតិគីមីផ្សេងទៀតសម្រាប់កសិកម្ម	2022	729	270	459
ការផលិតថ្នាំលាប ប៉ូលា ទឹកថ្នាំសម្រាប់បោះពុម្ព និងដំរកៅស៊ូស្លិត ការ	2023	620	66	554
ការផលិតធ្វើសាប៊ូជុំ ម៉្យៅសាប៊ូ ថ្នាំសម្រាប់សម្អាត ដុសខាត់ ទឹកអប់				
ប្រេងខ្យល់ កន្សែងក្រអូប...ជាដើម	2029	167	62	105
ផលិតកម្មគីមីផ្សេងទៀតពុំចាត់ចំណាត់ថ្នាក់	2030	1	-	1
ការផលិតជាតិកាកសរសៃដែលផលិតធ្វើដោយដៃមនុស្ស	2100	3,673	2,741	932
ការផលិតឱសថជាតិគីមី សម្រាប់ឱសថ និងថ្នាំសម្រាប់រុក្ខជាតិ	2211	3,953	3,900	53
ផលិតផលសំបកកង់ ពោះរៀនកង់ កៅស៊ូអ៊ុត និងធ្វើសំបកកង់កៅស៊ូ				
ឡើងវិញ	2219	3,222	2,607	615
ការផលិតដំរកៅស៊ូក្រែបដទៃផ្សេងទៀត	2220	9,659	6,568	3,091
ការផលិត ផលិតផលដំរផ្លាស្ទិក	2310	4,155	3,299	856
ការផលិតកញ្ចក់ និងផលិតផលធ្វើពីធាតុកញ្ចក់	2391	2,263	1,758	505
ការផលិត ផលិតផលរឹង ដែលមិនងាយនឹងរលាយ	2392	8,071	5,985	2,086
ការផលិតសម្ភារៈសំណង់ធ្វើពីឥដ្ឋ	2393	320	110	210
ការផលិតពីស៊ីម៉ង់ត៍ កំបោរថ្ម ថ្នាំកំបោរលាប	2394	4,961	3,961	1,000

តារាង២.១២. ចំនួនអ្នកចូលរួមការងារបែងចែកតាមចំណាត់ថ្នាក់វិស័យឧស្សាហកម្មស្តង់ដារអន្តរជាតិ និងភេទ  
នៃអ្នកតំណាង ( ៣/១០ )

ចំណាត់ថ្នាក់វិស័យឧស្សាហកម្មស្តង់ដារអន្តរជាតិ ( ISIC Rev.4 )	កូដ ISIC	ទាំងពីរភេទ	ប្រុស	ស្រី
ការផលិតស៊ីម៉ង់ត៍ ម៉ៅស៊ីម៉ង់ត៍ និងថ្នាំកំបោរបាយអសម្រាប់លាប	2395	7,936	5,904	2,032
ការកាត់ ការសំលៀងថ្ម និងផលិតផលសម្រេចធ្វើអំពីថ្ម	2396	1,203	1,002	201
ផលិតផលជាតិខនិដ និងគ្មានជាតិលោហៈធាតុដទៃទៀត	2399	39	15	24
ការផលិតដែក និងដែកថែបជាមូលដ្ឋាន	2410	804	770	34
ការផលិតវត្ថុមានតម្លៃជាមូលដ្ឋាន និងវត្ថុដទៃទៀតដែលគ្មានជាតិដែក	2420	1,335	1,164	171
ការរំលាយជាតិដែក និងដែកថែប	2431	67	34	33
ការរំលាយវត្ថុគ្មានជាតិដែក	2432	1,517	918	599
ការផលិត ផលិតផលគ្រឿងគ្រោងពីដែក	2511	5,906	4,592	1,314
ការផលិតធុង ធុងស្តុកទឹក និងអាងស្តុកទឹកធ្វើពីដែក	2512	1,307	1,099	208
ការផលិតបំពង់ផ្សេងៗ ចំហាយម៉ាស៊ីនភ្លើង	2513	6	6	-
ការផលិតអាវុធគ្រប់ប្រភេទ និងគ្រាប់រំសេវ	2520	3	3	-
ការដំបូត-បង្ហាបលោហៈ និងមូររាងលោហៈ ការរំលាយម៉ៅលោហៈ	2591	87	64	23
ការធ្វើដោយម៉ាស៊ីន ប្រព្រឹត្តកម្ម និងស្រោបលោហៈ	2592	9,280	7,935	1,345
ការធ្វើកាំបិត ឧបករណ៍ប្រើដោយដៃ និងឧបករណ៍គ្រឿងដែកទូទៅ	2593	1,038	907	131
ការផលិត ផលិតផលគ្រឿងលោហៈធាតុផ្សេងទៀតពុំបានចាត់ថ្នាក់	2599	234	203	31
ការផលិតគ្រឿងផ្សំអេឡិចត្រូនិច	2610	22	22	-
ការផលិតកុំព្យូទ័រ និងគ្រឿងផ្សំរបស់វា	2620	3	3	-
ផលិតកម្មគ្រឿងទាក់ទង	2630	15	15	-
ការផលិតឧបករណ៍ប្រើប្រាស់អគ្គិសនីគ្រប់ប្រភេទ	2640	3,709	3,421	288
ការផលិតនាឡិកា	2652	242	240	2
ការផលិតឧបករណ៍ បញ្ចាំងពន្លឺ-ពេទ្យព្យាបាលជំងឺដោយអគ្គិសនី	2670	1,921	1,908	13
ការផលិតឧបករណ៍សម្រាប់ចាក់ផ្សាយដើរដោយម៉ាញ៉េទិច និងអុបទិច	2680	25	5	20
ការផលិតម៉ូទ័រ ម៉ាស៊ីនភ្លើង ប្រដាប់ផ្ទេរ-ចែកចាយ-ពិនិត្យ-វាស់អគ្គិសនី	2710	10,831	10,733	98
ការផលិតថ្មពិល និងឧបករណ៍ស្តុក	2720	5,526	765	4,761
ការផលិតខ្សែអគ្គិសនី និងខ្សែអេឡិចត្រូទិចផ្សេងទៀត	2732	4,439	2,768	1,671
ការផលិតខ្សែភ្លើង	2733	5	4	1
ការផលិតអំពូលភ្លើង និងសម្រាប់ភ្ជាប់ខ្សែអគ្គិសនី	2740	20,000	16,017	3,983
ការផលិតឧបករណ៍ប្រើប្រាស់អគ្គិសនីសម្រាប់ក្នុងផ្ទះ	2750	2,901	2,874	27
ការផលិតគ្រឿងបរិក្ខារអគ្គិសនីផ្សេងទៀត	2790	512	512	-
ម៉ាស៊ីនចំហេះ-ចំហាយ លើកលែងម៉ាស៊ីនយន្តហោះ-យានយន្ត-ទាចក្រ	2811	49	42	7
ការផលិតឧបករណ៍ថាមពលសារធាតុរាវ	2812	12	12	-

តារាង២.១២. ចំនួនអ្នកចូលរួមការងារបែងចែកតាមចំណាត់ថ្នាក់វិស័យឧស្សាហកម្មស្តង់ដារអន្តរជាតិ និងភេទ  
នៃអ្នកតំណាង (៤/១០)

ចំណាត់ថ្នាក់វិស័យឧស្សាហកម្មស្តង់ដារអន្តរជាតិ (ISIC Rev.4)	កូដ ISIC	ទាំងពីរភេទ	ប្រុស	ស្រី
ការផលិតឧបករណ៍បើកបរធ្វើពីស្បែកខ្លាញ់	2814	11	10	1
ការផលិតឡ ឡាក់ដៅ និងឡដុតកំដៅ	2815	468	468	-
ការផលិតឧបករណ៍ និងម៉ាស៊ីនការិយាល័យ លើកលែងតែឧបករណ៍និងគ្រឿងកុំព្យូទ័រ	2817	18	8	10
ការផលិតឧបករណ៍ថាមពលដោយវ៉ែដ	2818	2	2	-
ការផលិតម៉ាស៊ីន ប្រើប្រាស់ទូទៅផ្សេងទៀត	2819	25	23	2
ការផលិតម៉ាស៊ីនសម្រាប់កសិកម្ម និងព្រៃឈើ	2821	431	47	384
ការផលិតម៉ាស៊ីនសម្រាប់ធ្វើចំណីអាហារ ភេសជ្ជៈ និងការកែច្នៃថ្នាំជក់	2825	54	48	6
ការផលិតម៉ាស៊ីនវាយនភ័ណ្ឌ សំលៀកបំពាក់ និងផលិតផលធ្វើពីស្បែក	2826	2	-	2
ការផលិតយានជំនិះគ្រប់ប្រភេទ	2910	579	579	-
ការផលិតគួរថយន្ត និងការផលិតថយន្តសណ្តោង	2920	3	3	-
ការផលិតគ្រឿងបន្លាស់បន្ទុំ និងគ្រឿងបន្លាស់រថយន្ត	2930	2,972	1,380	1,592
ការផលិតគ្រឿងគ្រោងសម្រាប់កប៉ាល់ និងទូកបណ្តែត	3011	8	2	6
ការផលិតទូកកំសាន្ត និងទូកកីឡា	3012	143	103	40
ការផលិតកង់ដឹះ និងទេះរុញសម្រាប់ជនពិការ	3092	10,552	10,467	85
ការផលិតគ្រឿងបរិក្ខារធ្វើដំណើរដទៃទៀតដែលមិនបានចាត់ថ្នាក់	3099	13	12	1
ការផលិតគ្រឿងសង្ហារឹម (លើកលែង ថ្ម ស៊ីម៉ង់ត៍...)	3100	15,225	13,411	1,814
ការផលិតកែច្នៃគ្រឿងអលង្ការ និងវត្ថុពាក់ព័ន្ធ	3211	5,679	4,694	985
ការផលិតគ្រឿងអលង្ការ ពីរបស់ជ្រលក់ គ្រឿងកាឡែ	3212	150	48	102
ការផលិតគ្រឿងឧបករណ៍ភ្លេង	3220	37	33	4
ការផលិតឧបករណ៍ផ្សេងៗដទៃទៀតសម្រាប់កីឡា	3230	668	668	-
ការផលិតគ្រឿងល្បែងកំសាន្ត និងតុក្កតា	3240	54	12	42
ការផលិតផ្គត់ផ្គង់ឧបករណ៍ពេទ្យ និងទន្លពេទ្យ	3250	888	875	13
ផលិតកម្មផ្សេងៗដទៃទៀតពុំបានចាត់ថ្នាក់	3290	4,657	4,063	594
ការជួសជុលផលិតផលធ្វើពីលោហៈធាតុ	3311	41	21	20
ការជួសជុលម៉ាស៊ីន	3312	548	463	85
ការជួសជុលគ្រឿងអេឡិចត្រូនិច និងអុបទិច	3313	949	820	129
ការជួសជុលគ្រឿងបរិក្ខារអគ្គិសនី	3314	665	549	116
ការជួសជុលគ្រឿងដឹកជញ្ជូន លើកលែងយានយន្ត	3315	309	264	45
ការជួសជុលឧបករណ៍ផ្សេងៗទៀត	3319	16	8	8
ការដំឡើងផ្ទៃម៉ាស៊ីន និងគ្រឿងបរិក្ខាររបស់វា	3320	102	94	8
D ផលិត និងចែកចាយអគ្គិសនី	3510	5,357	4,392	965
ផលិត និងចែកចាយឧស្ម័ន	3520	554	421	133
ផលិត និងចែកចាយឧស្ម័នត្រជាក់ និងចំហាយ	3530	2,617	1,734	883
E ចែកចាយទឹក	3600	4,772	3,995	777
ប្រព័ន្ធលូបង្ហូរ	3700	49	47	2

តារាង២.១២. ចំនួនអ្នកចូលរួមការងារបែងចែកតាមចំណាត់ថ្នាក់វិស័យឧស្សាហកម្មស្តង់ដារអន្តរជាតិ និងភេទ  
នៃអ្នកតំណាង ( ៥/១០ )

ចំណាត់ថ្នាក់វិស័យឧស្សាហកម្មស្តង់ដារអន្តរជាតិ ( ISIC Rev.4 )		កូដ ISIC	ទាំងពីរភេទ	ប្រុស	ស្រី
	ទិញ និងលក់អេតាយដែលគ្មានគ្រោះថ្នាក់	3811	2,666	1,437	1,229
	ការប្រមូល និងបោះចោលអេតាយដែលគ្មានគ្រោះថ្នាក់	3812	493	259	234
	ការស្តារ និងកែច្នៃសម្ភារៈ កាកសំណល់ឡើងវិញ	3821	59	57	2
	ការទាញយកវត្ថុចោលមកប្រើការវិញបាន	3830	1,472	1,177	295
	សកម្មភាពសម្របសម្រួល និងសេវាគ្រប់គ្រងផ្សេងៗទៅលើកាកសំណល់	3900	65	65	-
F	សំណង់អគារ	4100	3,679	3,315	364
	សាងសង់ផ្លូវ និងផ្លូវថ្នល់	4210	715	668	47
	សាងសង់គម្រោងប្រើប្រាស់ ប្រយោជន៍សាធារណៈ	4220	188	150	38
	សាងសង់គម្រោងវិស្វកម្មស៊ីវិលដទៃទៀត	4290	15	12	3
	ការរៀបចំការដ្ឋាន	4312	39	39	-
	ដំឡើងអគ្គិសនី	4321	260	112	148
	ដំឡើងម៉ាស៊ីនកំដៅ-ត្រជាក់-បូម	4322	653	-	653
	សាងសង់គម្រោងប្រើប្រាស់ដទៃទៀត	4329	21	21	-
	ការសាងសង់គម្រោងបញ្ចប់សព្វគ្រប់	4330	7	5	2
	សាងសង់គម្រោងពិសេសដទៃទៀត	4390	749	686	63
	លក់ឃានយន្ត	4510	7,304	4,468	2,836
	ជួសជុល ថែរក្សាឃានយន្ត	4520	39,416	32,729	6,687
G	លក់គ្រឿងបន្លាស់រថយន្ត	4530	7,161	4,938	2,223
	លក់ ជួសជុល ថែរក្សាម៉ូតូ	4540	53,465	44,506	8,959
	លក់ដុំតាមកម្រៃជើងសារ ឬកិច្ចសន្យា	4610	69	22	47
	លក់ដុំ គ្រាប់ធញ្ញជាតិ សត្វ ស្បែក ចំណីសត្វ	4620	15,148	10,202	4,946
	លក់ដុំគ្រឿងភេសជ្ជៈ	4630	19,590	7,892	11,698
	លក់ដុំសំលៀកបំពាក់	4641	5,382	3,498	1,884
	លក់ដុំគ្រឿងប្រើប្រាស់ក្នុងផ្ទះ	4649	3,349	2,811	538
	លក់ដុំកុំព្យូទ័រ គ្រឿង និងកម្មវិធីរបស់វា	4651	84	64	20
	លក់ដុំគ្រឿងអេឡិចត្រូនិច	4652	3,712	2,423	1,289
	លក់ដុំគ្រឿងម៉ាស៊ីនកសិកម្ម	4653	1,856	1,397	459
	លក់ដុំគ្រឿងម៉ាស៊ីនដទៃទៀត	4659	1,217	781	436
	លក់ដុំផលិតផល ឧស្ម័ន ប្រេង	4661	3,202	2,576	626
	លក់ដុំផលិតផលដែក	4662	4,098	2,448	1,650
	លក់ដុំផលិតផលសំណង់	4663	34,685	17,866	16,819
	លក់ដុំផលិតផលកាកសំណល់ដទៃទៀត	4669	7,438	3,871	3,567
	លក់ដុំផលិតផលដទៃទៀត	4690	11,541	3,788	7,753
	លក់រាយ ផលិតផលចម្រុះមិនទាក់ទងនឹងអាហារ	4711	9,543	4,282	5,261
	លក់រាយ ផលិតផលចម្រុះទាក់ទងអាហារដទៃទៀត	4719	356,847	64,862	291,985
	លក់រាយផលិតផល ចំណីអាហារ	4721	64,818	13,755	51,063

តារាង២.១២. ចំនួនអ្នកចូលរួមការងារបែងចែកតាមចំណាត់ថ្នាក់វិស័យឧស្សាហកម្មស្តង់ដារអន្តរជាតិ និងភេទ  
នៃអ្នកតំណាង (៦/១០)

ចំណាត់ថ្នាក់វិស័យឧស្សាហកម្មស្តង់ដារអន្តរជាតិ (ISIC Rev.4)	កូដ ISIC	ទាំងពីរភេទ	ប្រុស	ស្រី
លក់រាយផលិតផលភេសជ្ជៈ	4722	40,036	10,514	29,522
លក់រាយផលិតផលថ្នាំជក់	4723	81	29	52
លក់រាយផលិតផលប្រេងសាំង តាមតូប ស្ថានីយ៍	4730	23,802	14,292	9,510
លក់រាយផលិតផល កុំព្យូទ័រ ទូរស័ព្ទ	4741	19,904	12,521	7,383
លក់រាយផលិតផលម៉ាញ៉េ វិទ្យុ	4742	1,286	824	462
លក់រាយផលិតផលក្រណាត់	4751	1,899	589	1,310
លក់រាយផលិតផលកញ្ចក់ ថ្នាំលាប និងសម្ភារៈរឹង	4752	981	547	434
លក់រាយផលិតផល ព្រំ កម្រាល រាំងនន	4753	956	336	620
លក់រាយផលិតផលប្រើប្រាស់ក្នុងផ្ទះ	4759	22,141	9,917	12,224
លក់រាយផលិតផល ក្រដាស សៀវភៅ កាសែត	4761	1,967	646	1,321
លក់រាយផលិតផល ស៊ីឌី កាសែត	4762	82	32	50
លក់រាយផលិតផល កីឡា	4763	1,873	948	925
លក់រាយផលិតផល កុមារលេង	4764	1,634	444	1,190
លក់រាយផលិតផល សំលៀកបំពាក់ ស្បែកជើង កាបូប	4771	31,968	9,169	22,799
លក់រាយផលិតផល ម៉្យ៉ា ថ្នាំពេទ្យ	4772	26,497	8,752	17,745
លក់រាយផលិតផល នាឡិកា ផ្កាជ័រ វ៉ែនតា	4773	25,827	10,207	15,620
លក់សម្ភារៈជដុះ	4774	2,661	722	1,939
លក់រាយតាមផ្សារ ផលិតផលម្ហូបអាហារ ភេសជ្ជៈ ថ្នាំជក់	4781	42,704	4,668	38,036
លក់រាយតាមផ្សារ ផលិតផលក្រណាត់ សំលៀកបំពាក់ ស្បែកជើង	4782	28,106	3,860	24,246
លក់រាយតាមផ្សារ ផលិតផលទំនិញផ្សេងៗទៀត	4789	16,083	3,724	12,359
លក់រាយតាមអ៊ិនធឺណែត	4791	402	171	231
លក់រាយផ្សេងៗទៀតដែលមិនមែនតាមតូប ផ្សារ	4799	378	197	181
H ដឹកជញ្ជូនអ្នកដំណើរតាមផ្លូវដែក	4911	141	53	88
ការដឹកជញ្ជូនទំនិញតាមថ្នើរភ្លើង	4912	441	441	-
ដឹកជញ្ជូនអ្នកដំណើរតាមទីក្រុង និងជាយក្រុងតាមផ្លូវដែក	4921	1,389	958	431
ដឹកជញ្ជូនអ្នកដំណើរតាមផ្លូវគោក និងថ្នល់ដទៃទៀត	4922	1,410	1,067	343
ដឹកជញ្ជូនអ្នកដំណើរតាមផ្លូវគោក	4923	5,074	3,993	1,081
ដឹកជញ្ជូនតាមផ្លូវក្រោមដី	4930	745	379	366
ដឹកជញ្ជូនអ្នកដំណើរតាមផ្លូវសមុទ្រ	5011	445	376	69
ដឹកជញ្ជូនទំនិញតាមផ្លូវគោកសមុទ្រ	5012	1,756	1,697	59
ដឹកជញ្ជូនអ្នកដំណើរតាមផ្លូវទឹកសាប	5021	617	497	120
ដឹកជញ្ជូនទំនិញតាមផ្លូវទឹកសាប	5022	99	27	72

តារាង២.១២. ចំនួនអ្នកចូលរួមការងារបែងចែកតាមចំណាត់ថ្នាក់វិស័យឧស្សាហកម្មស្តង់ដារអន្តរជាតិ និងភេទ  
នៃអ្នកតំណាង ( ៧/១០ )

ចំណាត់ថ្នាក់វិស័យឧស្សាហកម្មស្តង់ដារអន្តរជាតិ ( ISIC Rev.4 )		កូដ ISIC	ទាំងពីរភេទ	ប្រុស	ស្រី
	ដឹកជញ្ជូនអ្នកដំណើរតាមផ្លូវអាកាស	5110	374	359	15
	ដឹកជញ្ជូនទំនិញតាមផ្លូវអាកាស	5120	26	-	26
	ប្លង់ស្តុកទំនិញ	5210	1,711	533	1,178
	សកម្មភាពសេវាកម្មដឹកជញ្ជូនផ្លូវគោក	5221	622	380	242
	សកម្មភាពសេវាកម្មដឹកជញ្ជូនតាមផ្លូវទឹក	5222	712	671	41
	សកម្មភាពសេវាកម្មដឹកជញ្ជូនតាមផ្លូវអាកាស	5223	549	391	158
	ការលើកដាក់លីសែង ដោយប្រើកម្លាំងដៃ	5224	2,087	1,824	263
	សកម្មភាពសេវាកម្មដឹកជញ្ជូនដទៃទៀត	5229	316	296	20
	សកម្មភាពប្រៃសណីយ៍ និងទូរគមនាគមន៍	5310	1,073	922	151
	សកម្មភាពខាងបញ្ជូនសំបុត្រ និងឥតតាមប្រៃសណីយ៍	5320	4,281	2,732	1,549
I	កន្លែងជួលស្នាក់នៅ រយៈពេលខ្លី	5510	45,470	24,004	21,466
	កន្លែងជួលស្នាក់អាស្រ័យបោះជុំ	5520	234	111	123
	កន្លែងជួលស្នាក់អាស្រ័យដទៃទៀត	5590	399	200	199
	ភោជនីយដ្ឋាន	5610	164,907	54,155	110,752
	ធ្វើម្ហូបការ បុណ្យ ជុបលៀង ពិធីផ្សេងៗ	5621	9,637	6,608	3,029
	សេវាកម្មម្ហូបអាហារ និងភេសជ្ជៈដទៃទៀត	5629	2,161	328	1,833
	សេវាកម្មបម្រើភេសជ្ជៈ	5630	44,611	15,913	28,698
J	បោះពុម្ពសៀវភៅ	5811	1,557	884	673
	បោះពុម្ពស្រោមសំបុត្រ	5812	175	54	121
	បោះពុម្ពកាសែត	5813	13	12	1
	បោះពុម្ពដទៃទៀត	5819	1,764	1,276	488
	បោះពុម្ពផ្នែកទទន ( សូហ្វ្រែ )	5820	9	9	-
	សកម្មភាពផលិត កម្មវិធី ទូរទស្សន៍ វីដេអូ	5911	235	1	234
	សកម្មភាពក្រោយផលិត កម្មវិធី ទូរទស្សន៍ វីដេអូ	5912	31	29	2
	សកម្មភាពចែកចាយផលិត កម្មវិធី ទូរទស្សន៍ វីដេអូ	5913	24	22	2
	សកម្មភាពផលិត រូបភាព វីដេអូ	5914	113	52	61
	សកម្មភាពផលិត ថតសំឡេង និងតន្ត្រី	5920	35	33	2
	ស្ថានីយវិទ្យុ	6010	235	155	80
	ស្ថានីយទូរទស្សន៍	6020	1,671	1,046	625
	សេវាកម្មទូរស័ព្ទខ្សែ	6110	22	12	10
	សេវាកម្មទូរស័ព្ទគ្មានខ្សែ ឬចល័ត អ៊ិនធឺណែត	6120	5,217	4,378	839
	សេវាកម្មទូរស័ព្ទដទៃទៀត	6190	1,827	1,333	494
	សេវាកម្ម កម្មវិធីកុំព្យូទ័រ	6201	443	200	243
	សេវាកម្ម គ្រប់គ្រងកុំព្យូទ័រ និងបច្ចេកវិទ្យាព័ត៌មានដទៃទៀត	6209	139	106	33
	សេវាកម្ម វាយទិន្នន័យ	6311	105	26	79
	សេវាកម្ម គេហទំព័រ	6312	64	-	64
	សេវាកម្ម ភ្នាក់ងារសារព័ត៌មាន	6391	452	329	123
	សេវាកម្ម ព័ត៌មានផ្សេងៗ	6399	591	29	562
K	ធនាគារកណ្តាល	6411	994	754	240
	ធនាគារពាណិជ្ជកម្ម និងកន្លែងផ្ទេរប្រាក់	6419	86,697	63,534	23,163
	សកម្មភាពនៃការកាន់កាប់ក្រុមហ៊ុន	6420	102	101	1

តារាង២.១២. ចំនួនអ្នកចូលរួមការងារបែងចែកតាមចំណាត់ថ្នាក់វិស័យឧស្សាហកម្មស្តង់ដារអន្តរជាតិ និងភេទ  
នៃអ្នកតំណាង (៨/១០)

ចំណាត់ថ្នាក់វិស័យឧស្សាហកម្មស្តង់ដារអន្តរជាតិ (ISIC Rev.4)		កូដ ISIC	ទាំងពីរភេទ	ប្រុស	ស្រី
	មូលនិធិ និងហិរញ្ញវត្ថុផ្សេងៗ	6430	211	106	105
	ការជួលហិរញ្ញវត្ថុ	6491	745	363	382
	ការផ្តល់ឥណទានផ្សេងៗ	6492	22,420	12,459	9,961
	សកម្មភាពហិរញ្ញវត្ថុដទៃទៀត សកម្មភាពហិរញ្ញវត្ថុផ្សេងៗលើកលែងសកម្មភាព មូលនិធិប្រាក់ចូលនិវត្តន៍ និងធានារ៉ាប់រង	6499	3,224	1,592	1,632
	ការធានារ៉ាប់រងខាងជីវិត	6511	1,800	1,632	168
	ការធានារ៉ាប់រងក្រៅជីវិត	6512	120	111	9
	ការធានារ៉ាប់រងបន្ត	6520	939	581	358
	មូលនិធិចូលនិវត្តន៍	6530	24	14	10
	រដ្ឋបាលទីផ្សារហិរញ្ញវត្ថុ	6611	84	72	12
	សន្តិសុខ និងកម្រៃលើកិច្ចសន្យាទំនិញ	6612	658	92	566
	ការវាយតម្លៃគ្រោះហានិភ័យ និងការខូចខាត	6621	69	69	-
	សកម្មភាពភ្នាក់ងារធានារ៉ាប់រង	6622	49	45	4
	សកម្មភាពផ្សេងទៀតជំនួយដល់ការធានារ៉ាប់រង និងការផ្តល់មូលនិធិ សោធន និវត្តន៍	6629	22	-	22
L	សកម្មភាពអចលនទ្រព្យលើទ្រព្យសម្បត្តិផ្ទាល់ខ្លួន និងទ្រព្យសម្បត្តិជួល	6810	7,555	5,150	2,405
	សកម្មភាពអចលនទ្រព្យលើសោហ៊ុយចំណាយ ឬកិច្ចសន្យា	6820	10,210	6,104	4,106
M	សកម្មភាពសេវាកម្មខាងច្បាប់	6910	744	481	263
	សកម្មភាពផ្នែកគណនេយ្យ សវនកម្ម សកម្មភាពប្រឹក្សាលើប្រព័ន្ធកម្មវិធី	6920	2,244	977	1,267
	សកម្មភាពរបស់ទីស្នាក់ការកណ្តាល	7010	9,659	9,408	251
	សកម្មភាពនៃការពិគ្រោះយោបល់លើការគ្រប់គ្រង	7020	178	118	60
	សកម្មភាពផ្នែកស្ថាបត្យកម្ម វិស្វកម្ម និងប្រឹក្សាបច្ចេកទេសដែលពាក់ព័ន្ធ ផ្នែកបច្ចេកទេស ពិសោធន៍ និងវិភាគ	7110	830	683	147
	7120	25	25	-	
	ស្រាវជ្រាវ អភិវឌ្ឍន៍តាមការពិសោធន៍ទៅលើវិទ្យាសាស្ត្រ ធម្មជាតិ និងវិស្វកម្ម	7210	78	53	25
	ស្រាវជ្រាវ និងអភិវឌ្ឍន៍តាមការពិសោធន៍ពីវិទ្យាសាស្ត្រសង្គម និងមនុស្សសាស្ត្រ	7220	32	32	-
	ផ្សាយពាណិជ្ជកម្ម	7310	232	219	13
	ការស្រាវជ្រាវទីផ្សារ និងការស្ទាបស្ទង់មតិសាធារណៈ	7320	114	85	29
	សកម្មភាពគូរឃ្លង់ពិសេស	7410	1,698	1,351	347
	សកម្មភាពថតរូប	7420	1,780	1,087	693
	សកម្មភាពបច្ចេកទេស វិទ្យាសាស្ត្រ និងវិជ្ជាជីវៈដទៃទៀត	7490	162	66	96
	សកម្មភាពពេទ្យសត្វ	7500	154	118	36
N	ជួសជុលរថយន្ត យានយន្ត	7710	208	201	7
	ជួលសម្ភារៈប្រើប្រាស់សម្រាប់កីឡា	7721	99	51	48
	ជួលស៊ីឌី កាសែតវីដេអូ	7722	7	5	2
	ជួលសម្ភារៈប្រើប្រាស់សម្រាប់ផ្ទះ និងផ្ទាល់ខ្លួន	7729	7,424	4,989	2,435
	ជួលម៉ាស៊ីន និងសម្ភារៈផ្សេងៗ	7730	1,302	952	350
	ការជួលលើអចលនទ្រព្យដែលគ្មានរូបរាង (លើកលែងតែការងារទាក់ទងនឹងកម្ម សិទ្ធិបញ្ញា)	7740	15	4	11
	សកម្មភាពភ្នាក់ងារ រកការងារធ្វើ	7810	192	96	96



តារាង២.១២. ចំនួនអ្នកចូលរួមការងារបែងចែកតាមចំណាត់ថ្នាក់វិស័យឧស្សាហកម្មស្តង់ដារអន្តរជាតិ និងភេទ  
នៃអ្នកតំណាង ( ៩/១០ )

ចំណាត់ថ្នាក់វិស័យឧស្សាហកម្មស្តង់ដារអន្តរជាតិ ( ISIC Rev.4 )	កូដ ISIC	ទាំងពីរភេទ	ប្រុស	ស្រី
ការផ្តល់ធនធានមនុស្សផ្សេងៗ	7830	97	97	-
សកម្មភាពភ្នាក់ងារធ្វើដំណើរ	7911	139	82	57
សកម្មភាពភ្នាក់ងារទេសចរណ៍	7912	574	231	343
សកម្មភាពបម្រុងផ្សេងៗ	7990	283	237	46
សកម្មភាពសន្តិសុខឯកជន	8010	3,069	2,036	1,033
សកម្មភាពសេវាកម្មប្រព័ន្ធសន្តិសុខ	8020	116	45	71
សកម្មភាពគាំទ្រគ្រឿងបរិក្ខារ	8110	20	-	20
ការសម្អាតអគារទូទៅ	8121	867	856	11
សកម្មភាពសម្អាតអគារ និងសេវាថែទាំផ្សេងៗទៀត	8129	7	-	7
សកម្មភាពសេវាកម្មថែទាំ	8130	83	57	26
សកម្មភាពសេវាកម្មរដ្ឋបាលការិយាល័យ	8211	30	30	-
ការថែទាំបំណែងឯកសារ រៀបចំឯកសារ និងសកម្មភាពទ្រទ្រង់សកម្មភាព ការិយាល័យផ្សេងទៀត	8219	730	473	257
សកម្មភាពមជ្ឈមណ្ឌលទទួលទូរស័ព្ទ	8220	94	23	71
ការប្រមូលជួបជុំ និងតាំងពិពណ៌ណាផ្នែកកម្ម	8230	14	-	14
សកម្មភាពទីភ្នាក់ងារ ការងារប្រមូលការបង់ថ្លៃ និងការិយាល័យឥណទាន	8291	2,738	1,714	1,024
សកម្មភាពវេចខ្ចប់	8292	834	484	350
សកម្មភាពសេវាកម្មគាំទ្រ ដល់អាជីវកម្មដទៃទៀត	8299	1,299	656	643
P ការអប់រំថ្នាក់មត្តេយ្យ និងបឋម	8510	80,124	64,470	15,654
ការអប់រំថ្នាក់អនុវិទ្យាល័យ	8521	66,392	58,700	7,692
ការអប់រំ បណ្តុះបណ្តាលវិជ្ជាជីវៈ និងបច្ចេកទេស	8522	5,064	3,874	1,190
ការអប់រំថ្នាក់វិទ្យាល័យ	8530	12,212	10,994	1,218
ការអប់រំ និងបណ្តុះបណ្តាលខាងកំសាន្ត និងកីឡា	8541	125	98	27
ការអប់រំផ្នែកវប្បធម៌	8542	561	392	169
ការអប់រំដទៃទៀត	8549	44,495	29,974	14,521
សកម្មភាពគាំទ្រដល់ការអប់រំ	8550	178	119	59
Q សកម្មភាពមន្ទីរពេទ្យ	8610	20,705	18,552	2,153
សកម្មភាពពេទ្យធ្មេញ	8620	27,233	18,215	9,018
សកម្មភាពសុខមាលភាពមនុស្សដទៃទៀត	8690	20,212	13,707	6,505
មណ្ឌលថែទាំ ( អ្នកជំងឺចាស់ៗ )	8710	80	46	34
មណ្ឌលថែទាំ ខាងផ្លូវចិត្ត និងរាងកាយ	8720	99	75	24
មណ្ឌលថែទាំ អ្នកបាត់បង់សមត្ថភាព	8730	25	17	8
មណ្ឌលថែទាំដទៃទៀត	8790	386	258	128
សកម្មភាពការងារសង្គមសម្រាប់មនុស្សចាស់និងអ្នកបាត់បង់សមត្ថភាព	8810	31	25	6
សកម្មភាពការងារសង្គមសម្រាប់មនុស្សគ្មានទីជម្រកដទៃទៀត	8890	1,170	195	975
R សិល្បៈ និងការកំសាន្ត គួររួម ចម្លាក់	9000	4,476	3,330	1,146
សកម្មភាព បណ្ណាគារ	9101	209	54	155
សារមន្ទីរ និងទីប្រវត្តិសាស្ត្រ	9102	19	8	11
សកម្មភាពថែទាំធម្មជាតិ និងសួនសត្វ	9103	825	309	516
ការភ្ជាល់ និងល្បែងស៊ីសង	9200	11,513	10,511	1,002
ការលេងកីឡា	9311	415	257	158

តារាង២.១២. ចំនួនអ្នកចូលរួមការងារបែងចែកតាមចំណាត់ថ្នាក់វិស័យឧស្សាហកម្មស្តង់ដារអន្តរជាតិ និងភេទ នៃអ្នកតំណាង (១០/១០)

ចំណាត់ថ្នាក់វិស័យឧស្សាហកម្មស្តង់ដារអន្តរជាតិ (ISIC Rev.4)		កូដ ISIC	ទាំងពីរភេទ	ប្រុស	ស្រី
	សកម្មភាពក្លឹបកីឡា	9312	2,060	1,018	1,042
	សកម្មភាពកីឡាផ្សេងៗ	9319	601	397	204
	សិល្បៈ និងការកំសាន្តតាមទឹកនៃស្នែង សួន	9321	1,159	364	795
	សិល្បៈ និងការកំសាន្តដទៃទៀតដែលមិនរាប់បញ្ចូល	9329	318	169	149
S	សកម្មភាពអង្គការអាជីវកម្ម និងអង្គការសមាជិកនិយោជក	9411	1,232	1,110	122
	សកម្មភាពអង្គការសមាជិកទាក់ទងនឹងវិជ្ជាជីវៈ	9412	3,430	1,510	1,920
	សកម្មភាពសម្ព័ន្ធពាណិជ្ជកម្ម	9420	589	14	575
	សកម្មភាពអង្គការទាក់ទងនឹងសាសនា	9491	18,489	17,736	753
	សកម្មភាពអង្គការទាក់ទងនឹងនយោបាយ	9492	4,604	4,067	537
	សកម្មភាពអង្គការសមាជិកដទៃទៀត	9499	4,872	2,910	1,962
	ជួសជុលកុំព្យូទ័រ និងគ្រឿងក្រៅ	9511	205	150	55
	ជួសជុលសម្ភារៈប្រើប្រាស់ទាក់ទង	9512	3,110	2,407	703
	ជួសជុលសម្ភារៈប្រើប្រាស់អេឡិចត្រូនិច	9521	1,749	1,510	239
	ជួសជុលសម្ភារៈប្រើប្រាស់ក្នុងផ្ទះ	9522	3,057	2,540	517
	ជួសជុលស្បែកជើង-ធ្វើពីរោមសត្វ និងស្បែកសត្វ	9523	41	31	10
	ជួសជុលគ្រឿងសង្ហារឹម	9524	79	73	6
	ជួសជុលសម្ភារៈប្រើប្រាស់ក្នុងផ្ទះ និងផ្ទាល់ខ្លួនដទៃទៀត	9529	976	848	128
	បោកអ៊ុតសំលៀកបំពាក់	9601	12,062	3,779	8,283
	កែសម្រួលស្បែក	9602	60,767	16,098	44,669
	សេវាកម្មបុណ្យសព	9603	508	430	78
	សេវាកម្មផ្ទាល់ខ្លួនដទៃទៀត ដែលពុំមានចំណាត់ថ្នាក់	9609	1,719	551	1,168

តារាង២.១៣. ចំនួនអ្នកចូលរួមការងារបែងចែកតាមភេទ - តាមរាជធានី ខេត្ត

រាជធានី ខេត្ត	ភេទនៃអ្នកចូលរួមការងារ					
	ទាំងពីរភេទ	ប្រុស	ស្រី	ទាំងពីរភេទ	ប្រុស	ស្រី
	( អ្នកចូលរួមការងារ )			ភាគរយ (%)		
<b>កម្ពុជា</b>	2,980,569	1,139,196	1,841,373	100.0	38.2	61.8
០១ បន្ទាយមានជ័យ	77,035	31,400	45,635	2.6	1.1	1.5
០២ បាត់ដំបង	121,845	49,177	72,668	4.1	1.6	2.4
០៣ កំពង់ចាម	135,163	41,469	93,694	4.5	1.4	3.1
០៤ កំពង់ឆ្នាំង	113,028	34,423	78,605	3.8	1.2	2.6
០៥ កំពង់ស្ពឺ	207,104	71,229	135,875	6.9	2.4	4.6
០៦ កំពង់ធំ	68,210	27,086	41,124	2.3	0.9	1.4
០៧ កំពត	76,284	29,532	46,752	2.6	1.0	1.6
០៨ កណ្តាល	286,860	106,302	180,558	9.6	3.6	6.1
០៩ កោះកុង	31,419	12,636	18,783	1.1	0.4	0.6
១០ ក្រចេះ	33,286	14,057	19,229	1.1	0.5	0.6
១១ មណ្ឌលគិរី	11,321	4,938	6,383	0.4	0.2	0.2
១២ រាជធានីភ្នំពេញ	930,916	362,434	568,482	31.2	12.2	19.1
១៣ ព្រះវិហារ	24,415	10,353	14,062	0.8	0.3	0.5
១៤ ព្រៃវែង	89,878	38,098	51,780	3.0	1.3	1.7
១៥ ពោធិ៍សាត់	56,582	19,804	36,778	1.9	0.7	1.2
១៦ រតនៈគិរី	22,932	10,050	12,882	0.8	0.3	0.4
១៧ សៀមរាប	136,863	54,912	81,951	4.6	1.8	2.7
១៨ ព្រះសីហនុ	96,881	41,313	55,568	3.3	1.4	1.9
១៩ ស្ទឹងត្រែង	18,495	7,877	10,618	0.6	0.3	0.4
២០ ស្វាយរៀង	150,439	59,619	90,820	5.0	2.0	3.0
២១ តាកែវ	167,456	58,601	108,855	5.6	2.0	3.7
២២ ឧត្តរមានជ័យ	24,017	10,456	13,561	0.8	0.4	0.5
២៣ កែប	7,712	2,984	4,728	0.3	0.1	0.2
២៤ ប៉ៃលិន	13,248	5,603	7,645	0.4	0.2	0.3
២៥ ត្បូងឃ្មុំ	79,180	34,843	44,337	2.7	1.2	1.5

តារាង២.១៤. ចំនួនអ្នកចូលរួមការងារបែងចែកតាមភេទនៃអ្នកតំណាង - តាមរាជធានី ខេត្ត

រាជធានី ខេត្ត	ភេទនៃអ្នកតំណាង					
	ទាំងពីរភេទ	ប្រុស	ស្រី	ទាំងពីរភេទ	ប្រុស	ស្រី
	( អ្នកចូលរួមការងារ )			ភាគរយ (%)		
<b>កម្ពុជា</b>	2,980,569	1,617,381	1,363,188	100.0	54.3	45.7
០១ បន្ទាយមានជ័យ	77,035	37,400	39,635	2.6	1.3	1.3
០២ បាត់ដំបង	121,845	54,142	67,703	4.1	1.8	2.3
០៣ កំពង់ចាម	135,163	73,003	62,160	4.5	2.4	2.1
០៤ កំពង់ឆ្នាំង	113,028	61,897	51,131	3.8	2.1	1.7
០៥ កំពង់ស្ពឺ	207,104	113,572	93,532	6.9	3.8	3.1
០៦ កំពង់ធំ	68,210	27,972	40,238	2.3	0.9	1.4
០៧ កំពត	76,284	41,992	34,292	2.6	1.4	1.2
០៨ កណ្តាល	286,860	161,826	125,034	9.6	5.4	4.2
០៩ កោះកុង	31,419	20,513	10,906	1.1	0.7	0.4
១០ ក្រចេះ	33,286	15,069	18,217	1.1	0.5	0.6
១១ មណ្ឌលគិរី	11,321	5,859	5,462	0.4	0.2	0.2
១២ រាជធានីភ្នំពេញ	930,916	527,418	403,498	31.2	17.7	13.5
១៣ ព្រះវិហារ	24,415	9,488	14,927	0.8	0.3	0.5
១៤ ព្រៃវែង	89,878	41,768	48,110	3.0	1.4	1.6
១៥ ពោធិ៍សាត់	56,582	30,203	26,379	1.9	1.0	0.9
១៦ រតនៈគិរី	22,932	10,653	12,279	0.8	0.4	0.4
១៧ សៀមរាប	136,863	60,681	76,182	4.6	2.0	2.6
១៨ ព្រះសីហនុ	96,881	67,383	29,498	3.3	2.3	1.0
១៩ ស្ទឹងត្រែង	18,495	7,771	10,724	0.6	0.3	0.4
២០ ស្វាយរៀង	150,439	94,767	55,672	5.0	3.2	1.9
២១ តាកែវ	167,456	94,054	73,402	5.6	3.2	2.5
២២ ឧត្តរមានជ័យ	24,017	10,066	13,951	0.8	0.3	0.5
២៣ កែប	7,712	3,705	4,007	0.3	0.1	0.1
២៤ ប៉ៃលិន	13,248	6,741	6,507	0.4	0.2	0.2
២៥ ត្បូងឃ្មុំ	79,180	39,438	39,742	2.7	1.3	1.3

តារាង២.១៥. ចំនួនអ្នកចូលរួមការងារបែងចែកតាមការចុះបញ្ជី - តាមរាជធានី ខេត្ត

រាជធានី ខេត្ត	បានចុះបញ្ជី ឬមិនបានចុះបញ្ជី					
	សរុប	បានចុះបញ្ជី	មិនបានចុះបញ្ជី	សរុប	បានចុះបញ្ជី	មិនបានចុះបញ្ជី
	(អ្នកចូលរួមការងារ)			ភាគរយ (%)		
<b>កម្ពុជា</b>	2,980,569	1,894,055	1,086,514	100.0	63.5	36.5
០១ បន្ទាយមានជ័យ	77,035	31,336	45,699	2.6	1.1	1.5
០២ បាត់ដំបង	121,845	48,412	73,433	4.1	1.6	2.5
០៣ កំពង់ចាម	135,163	74,967	60,196	4.5	2.5	2.0
០៤ កំពង់ឆ្នាំង	113,028	68,916	44,112	3.8	2.3	1.5
០៥ កំពង់ស្ពឺ	207,104	155,536	51,568	6.9	5.2	1.7
០៦ កំពង់ធំ	68,210	22,427	45,783	2.3	0.8	1.5
០៧ កំពត	76,284	40,150	36,134	2.6	1.3	1.2
០៨ កណ្តាល	286,860	206,849	80,011	9.6	6.9	2.7
០៩ កោះកុង	31,419	19,427	11,992	1.1	0.7	0.4
១០ ក្រចេះ	33,286	11,638	21,648	1.1	0.4	0.7
១១ មណ្ឌលគិរី	11,321	4,418	6,903	0.4	0.1	0.2
១២ រាជធានីភ្នំពេញ	930,916	729,252	201,664	31.2	24.5	6.8
១៣ ព្រះវិហារ	24,415	7,915	16,500	0.8	0.3	0.6
១៤ ព្រៃវែង	89,878	31,453	58,425	3.0	1.1	2.0
១៥ ពោធិ៍សាត់	56,582	25,175	31,407	1.9	0.8	1.1
១៦ រតនៈគិរី	22,932	9,276	13,656	0.8	0.3	0.5
១៧ សៀមរាប	136,863	57,285	79,578	4.6	1.9	2.7
១៨ ព្រះសីហនុ	96,881	72,908	23,973	3.3	2.4	0.8
១៩ ស្ទឹងត្រែង	18,495	6,859	11,636	0.6	0.2	0.4
២០ ស្វាយរៀង	150,439	116,315	34,124	5.0	3.9	1.1
២១ តាកែវ	167,456	102,710	64,746	5.6	3.4	2.2
២២ ឧត្តរមានជ័យ	24,017	7,554	16,463	0.8	0.3	0.6
២៣ កែប	7,712	3,544	4,168	0.3	0.1	0.1
២៤ ប៉ៃលិន	13,248	6,263	6,985	0.4	0.2	0.2
២៥ ត្បូងឃ្មុំ	79,180	33,470	45,710	2.7	1.1	1.5

តារាង២.១៦.១. ចំនួនអ្នកចូលរួមការងារបែងចែកតាមម្ចាស់កម្មសិទ្ធិ – តាមរាជធានី ខេត្ត ( ១/២ )

រាជធានី ខេត្ត	ម្ចាស់កម្មសិទ្ធិ								
	សរុប	សហគ្រាសឯក បុគ្គល/រូបវន្តបុគ្គល មិនបានចុះបញ្ជី	សហគ្រាសឯក បុគ្គល/រូបវន្តបុគ្គល បានចុះបញ្ជី	ក្រុមហ៊ុន សហកម្មសិទ្ធិ ទូទៅ	ក្រុមហ៊ុន សហកម្មសិទ្ធិ មានកម្រិត	សហគ្រាសឯក បុគ្គលទទួលខុស ត្រូវមានកម្រិត	ក្រុមហ៊ុនឯក ជនទទួលខុស ត្រូវមានកម្រិត	ក្រុមហ៊ុនមហា ជនទទួលខុស ត្រូវមានកម្រិត	ផលប្រយោជន៍ ក្នុងសម្ព័ន្ធ អាជីវកម្ម
	( អ្នកចូលរួមការងារ )								
<b>កម្ពុជា</b>	2,980,569	1,315,609	362,606	36,179	14,636	201,660	741,635	68,206	1,259
០១ បន្ទាយមានជ័យ	77,035	52,758	9,044	54	30	1,825	5,091	1,462	-
០២ បាត់ដំបង	121,845	85,943	17,547	150	26	1,130	4,361	1,307	23
០៣ កំពង់ចាម	135,163	72,644	12,434	36	87	9,103	27,366	2,735	-
០៤ កំពង់ឆ្នាំង	113,028	48,178	7,638	1,788	144	3,237	44,817	1,091	3
០៥ កំពង់ស្ពឺ	207,104	56,264	23,932	17,955	1,149	10,292	87,747	1,000	-
០៦ កំពង់ធំ	68,210	50,039	5,176	1,444	239	180	1,164	1,608	-
០៧ កំពត	76,284	40,324	8,433	526	23	10,331	4,956	2,638	1
០៨ កណ្តាល	286,860	103,819	28,067	1,014	420	32,010	104,010	4,966	1
០៩ កោះកុង	31,419	14,256	2,504	11	9	3,753	9,358	235	-
១០ ក្រចេះ	33,286	23,785	4,178	4	18	6	407	826	-
១១ មណ្ឌលគិរី	11,321	7,987	1,415	3	100	-	439	370	-
១២ រាជធានីភ្នំពេញ	930,916	289,317	170,260	11,505	9,620	98,928	238,953	35,237	187
១៣ ព្រះវិហារ	24,415	18,517	1,830	80	16	70	253	532	-
១៤ ព្រៃវែង	89,878	65,380	7,614	45	168	82	2,690	2,433	-
១៥ ពោធិ៍សាត់	56,582	35,525	4,995	25	43	106	9,765	335	-
១៦ រតនៈគិរី	22,932	15,023	4,148	406	11	12	146	363	-
១៧ សៀមរាប	136,863	96,287	15,551	501	35	850	3,577	3,101	2
១៨ ព្រះសីហនុ	96,881	31,381	8,962	401	2,139	5,867	44,558	814	-
១៩ ស្ទឹងត្រែង	18,495	13,697	1,088	7	99	77	885	64	-
២០ ស្វាយរៀង	150,439	37,297	5,015	34	86	16,088	82,438	1,686	-
២១ តាកែវ	167,456	73,316	10,569	135	125	6,728	58,394	2,595	1,041
២២ ឧត្តរមានជ័យ	24,017	18,312	1,676	6	40	15	233	687	1
២៣ កែប	7,712	4,911	1,660	29	6	49	65	62	-
២៤ ប៉ៃលិន	13,248	7,720	2,692	-	-	139	1,436	289	-
២៥ ត្បូងឃ្មុំ	79,180	52,929	6,178	20	3	782	8,526	1,770	-

តារាង២.១៦.១. ចំនួនអ្នកចូលរួមការងារបែងចែកតាមម្ចាស់កម្មសិទ្ធិ – តាមរាជធានី ខេត្ត (២/២)

រាជធានី ខេត្ត	ម្ចាស់កម្មសិទ្ធិ								
	សហគ្រាស សាធារណៈ	សហគ្រាស រដ្ឋ	ក្រុមហ៊ុន ចម្រុះរដ្ឋ	បុគ្គលសម្បត្តិ ក្រុមហ៊ុន ពាណិជ្ជកម្ម បរទេស	សាខាក្រុម ហ៊ុនបរទេស	ការិយាល័យ តំណាង	សហករណ៍	សមាគម/អង្គ ការមិនមែន រដ្ឋាភិបាល	សហគ្រាស ជំនួញ
	( អ្នកចូលរួមការងារ )								
<b>កម្ពុជា</b>	4,014	143,839	8,153	5,657	53,982	2,931	190	18,984	1,029
០១ បន្ទាយមានជ័យ	36	5,398	248	192	36	82	16	747	16
០២ បាត់ដំបង	115	8,683	690	107	42	159	32	1,501	29
០៣ កំពង់ចាម	464	8,340	429	411	69	131	44	821	49
០៤ កំពង់ឆ្នាំង	70	5,042	126	22	160	36	14	652	10
០៥ កំពង់ស្ពឺ	29	6,385	118	44	1,567	104	-	505	13
០៦ កំពង់ធំ	51	7,078	245	108	232	32	2	612	-
០៧ កំពត	6	6,747	261	585	40	116	-	1,294	3
០៨ កណ្តាល	604	8,914	817	159	281	478	18	1,233	49
០៩ កោះកុង	16	957	276	12	-	19	-	13	-
១០ ក្រចេះ	102	3,614	39	11	73	8	2	185	28
១១ មណ្ឌលគិរី	25	843	10	61	-	11	-	57	-
១២ រាជធានីភ្នំពេញ	1,080	15,546	2,468	2,336	49,804	667	25	4,330	653
១៣ ព្រះវិហារ	13	2,781	44	6	4	96	-	173	-
១៤ ព្រៃវែង	189	9,151	496	141	77	148	-	1,244	20
១៥ ពោធិ៍សាត់	79	4,388	448	50	76	109	1	623	14
១៦ រតនៈគិរី	27	2,338	49	-	11	12	1	353	32
១៧ សៀមរាប	72	14,735	333	209	135	212	6	1,245	12
១៨ ព្រះសីហនុ	48	1,839	46	418	24	53	-	324	7
១៩ ស្ទឹងត្រែង	146	2,005	95	2	8	6	28	204	84
២០ ស្វាយរៀង	431	6,118	271	430	46	36	-	463	-
២១ តាកែវ	232	11,612	441	90	1,119	123	-	936	-
២២ ឧត្តរមានជ័យ	7	2,562	47	13	27	32	-	359	-
២៣ កែប	6	611	14	24	135	19	-	121	-
២៤ ប៉ៃលិន	4	900	24	7	-	16	-	21	-
២៥ ត្បូងឃ្មុំ	162	7,252	118	219	16	226	1	968	10

តារាង២.១៦.២. ភាគរយនៃចំនួនអ្នកចូលរួមការងារបែងចែកតាមម្ចាស់កម្មសិទ្ធិ – តាមរាជធានី ខេត្ត (១/២)

រាជធានី ខេត្ត	ម្ចាស់កម្មសិទ្ធិ								
	សរុប	សហគ្រាសឯក បុគ្គល/រូបវន្ត បុគ្គល មិនបាន ចុះបញ្ជី	សហគ្រាសឯក បុគ្គល/រូបវន្ត បុគ្គលបានចុះ បញ្ជី	ក្រុមហ៊ុន សហកម្មសិទ្ធិ ទូទៅ	ក្រុមហ៊ុន សហកម្មសិទ្ធិ មានកម្រិត	សហគ្រាសឯក បុគ្គលទទួលខុស ត្រូវមានកម្រិត	ក្រុមហ៊ុនឯក ជនទទួល ខុសត្រូវមាន កម្រិត	ក្រុមហ៊ុនមហា ជនទទួលខុស ត្រូវមានកម្រិត	ផល ប្រយោជន៍ ក្នុងសម្ព័ន្ធ អាជីវកម្ម
		ភាគរយ (%)							
<b>កម្ពុជា</b>	100.0	44.1	12.2	1.2	0.5	6.8	24.9	2.3	0.0
០១ បន្ទាយមានជ័យ	2.6	1.8	0.3	0.0	0.0	0.1	0.2	0.0	0.0
០២ បាត់ដំបង	4.1	2.9	0.6	0.0	0.0	0.0	0.1	0.0	0.0
០៣ កំពង់ចាម	4.5	2.4	0.4	0.0	0.0	0.3	0.9	0.1	0.0
០៤ កំពង់ឆ្នាំង	3.8	1.6	0.3	0.1	0.0	0.1	1.5	0.0	0.0
០៥ កំពង់ស្ពឺ	6.9	1.9	0.8	0.6	0.0	0.3	2.9	0.0	0.0
០៦ កំពង់ធំ	2.3	1.7	0.2	0.0	0.0	0.0	0.0	0.1	0.0
០៧ កំពត	2.6	1.4	0.3	0.0	0.0	0.3	0.2	0.1	0.0
០៨ កណ្តាល	9.6	3.5	0.9	0.0	0.0	1.1	3.5	0.2	0.0
០៩ កោះកុង	1.1	0.5	0.1	0.0	0.0	0.1	0.3	0.0	0.0
១០ ក្រចេះ	1.1	0.8	0.1	0.0	0.0	0.0	0.0	0.0	0.0
១១ មណ្ឌលគិរី	0.4	0.3	0.0	0.0	0.0	0.0	0.0	0.0	0.0
១២ រាជធានីភ្នំពេញ	31.2	9.7	5.7	0.4	0.3	3.3	8.0	1.2	0.0
១៣ ព្រះវិហារ	0.8	0.6	0.1	0.0	0.0	0.0	0.0	0.0	0.0
១៤ ព្រៃវែង	3.0	2.2	0.3	0.0	0.0	0.0	0.1	0.1	0.0
១៥ ពោធិ៍សាត់	1.9	1.2	0.2	0.0	0.0	0.0	0.3	0.0	0.0
១៦ រតនៈគិរី	0.8	0.5	0.1	0.0	0.0	0.0	0.0	0.0	0.0
១៧ សៀមរាប	4.6	3.2	0.5	0.0	0.0	0.0	0.1	0.1	0.0
១៨ ព្រះសីហនុ	3.3	1.1	0.3	0.0	0.1	0.2	1.5	0.0	0.0
១៩ ស្ទឹងត្រែង	0.6	0.5	0.0	0.0	0.0	0.0	0.0	0.0	0.0
២០ ស្វាយរៀង	5.0	1.3	0.2	0.0	0.0	0.5	2.8	0.1	0.0
២១ តាកែវ	5.6	2.5	0.4	0.0	0.0	0.2	2.0	0.1	0.0
២២ ឧត្តរមានជ័យ	0.8	0.6	0.1	0.0	0.0	0.0	0.0	0.0	0.0
២៣ កែប	0.3	0.2	0.1	0.0	0.0	0.0	0.0	0.0	0.0
២៤ ប៉ៃលិន	0.4	0.3	0.1	0.0	0.0	0.0	0.0	0.0	0.0
២៥ ត្បូងឃ្មុំ	2.7	1.8	0.2	0.0	0.0	0.0	0.3	0.1	0.0



តារាង២.១៦.២. ភាគរយនៃចំនួនអ្នកចូលរួមការងារបែងចែកតាមម្ចាស់កម្មសិទ្ធិ – តាមរាជធានី ខេត្ត (២/២)

រាជធានី ខេត្ត	ម្ចាស់កម្មសិទ្ធិ								
	សហគ្រាស សាធារណៈ	សហគ្រាស រដ្ឋ	ក្រុមហ៊ុន ចម្រុះរដ្ឋ	បុគ្គលម្ចាស់ ក្រុមហ៊ុន ពាណិជ្ជកម្ម បរទេស	សាខាក្រុម ហ៊ុនបរទេស	ការិយាល័យ តំណាង	សហករណ៍	សមាគម/អង្គ ការមិនមែន រដ្ឋាភិបាល	សហគ្រាស ដទៃទៀត
	ភាគរយ (%)								
<b>កម្ពុជា</b>	0.1	4.8	0.3	0.2	1.8	0.1	0.0	0.6	0.0
០១ បន្ទាយមានជ័យ	0.0	0.2	0.0	0.0	0.0	0.0	0.0	0.0	0.0
០២ បាត់ដំបង	0.0	0.3	0.0	0.0	0.0	0.0	0.0	0.1	0.0
០៣ កំពង់ចាម	0.0	0.3	0.0	0.0	0.0	0.0	0.0	0.0	0.0
០៤ កំពង់ឆ្នាំង	0.0	0.2	0.0	0.0	0.0	0.0	0.0	0.0	0.0
០៥ កំពង់ស្ពឺ	0.0	0.2	0.0	0.0	0.1	0.0	0.0	0.0	0.0
០៦ កំពង់ធំ	0.0	0.2	0.0	0.0	0.0	0.0	0.0	0.0	0.0
០៧ កំពត	0.0	0.2	0.0	0.0	0.0	0.0	0.0	0.0	0.0
០៨ កណ្តាល	0.0	0.3	0.0	0.0	0.0	0.0	0.0	0.0	0.0
០៩ កោះកុង	0.0	0.0	0.0	0.0	0.0	0.0	0.0	0.0	0.0
១០ ក្រចេះ	0.0	0.1	0.0	0.0	0.0	0.0	0.0	0.0	0.0
១១ មណ្ឌលគិរី	0.0	0.0	0.0	0.0	0.0	0.0	0.0	0.0	0.0
១២ រាជធានីភ្នំពេញ	0.0	0.5	0.1	0.1	1.7	0.0	0.0	0.1	0.0
១៣ ព្រះវិហារ	0.0	0.1	0.0	0.0	0.0	0.0	0.0	0.0	0.0
១៤ ព្រៃវែង	0.0	0.3	0.0	0.0	0.0	0.0	0.0	0.0	0.0
១៥ ពោធិ៍សាត់	0.0	0.1	0.0	0.0	0.0	0.0	0.0	0.0	0.0
១៦ រតនៈគិរី	0.0	0.1	0.0	0.0	0.0	0.0	0.0	0.0	0.0
១៧ សៀមរាប	0.0	0.5	0.0	0.0	0.0	0.0	0.0	0.0	0.0
១៨ ព្រះសីហនុ	0.0	0.1	0.0	0.0	0.0	0.0	0.0	0.0	0.0
១៩ ស្ទឹងត្រែង	0.0	0.1	0.0	0.0	0.0	0.0	0.0	0.0	0.0
២០ ស្វាយរៀង	0.0	0.2	0.0	0.0	0.0	0.0	0.0	0.0	0.0
២១ តាកែវ	0.0	0.4	0.0	0.0	0.0	0.0	0.0	0.0	0.0
២២ ឧត្តរមានជ័យ	0.0	0.1	0.0	0.0	0.0	0.0	0.0	0.0	0.0
២៣ កែប	0.0	0.0	0.0	0.0	0.0	0.0	0.0	0.0	0.0
២៤ ប៉ៃលិន	0.0	0.0	0.0	0.0	0.0	0.0	0.0	0.0	0.0
២៥ ត្បូងឃ្មុំ	0.0	0.2	0.0	0.0	0.0	0.0	0.0	0.0	0.0

តារាង២.១៧. ចំនួនអ្នកចូលរួមការងារបែងចែកតាមទីស្នាក់ការកណ្តាល ឬសាខា - តាមរាជធានី ខេត្ត

រាជធានី ខេត្ត	ទីស្នាក់ការកណ្តាល ឬសាខា							
	សរុប	អង្គភាព ទោល	ទីស្នាក់ការ កណ្តាល	សាខា	សរុប	អង្គភាព ទោល	ទីស្នាក់ការ កណ្តាល	សាខា
	( អ្នកចូលរួមការងារ )				ភាគរយ (%)			
<b>កម្ពុជា</b>	2,980,569	2,428,876	89,663	462,030	100.0	81.5	3.0	15.5
០១ បន្ទាយមានជ័យ	77,035	70,625	286	6,124	2.6	2.4	0.0	0.2
០២ បាត់ដំបង	121,845	111,128	366	10,351	4.1	3.7	0.0	0.3
០៣ កំពង់ចាម	135,163	120,231	28	14,904	4.5	4.0	0.0	0.5
០៤ កំពង់ឆ្នាំង	113,028	104,786	3,041	5,201	3.8	3.5	0.1	0.2
០៥ កំពង់ស្ពឺ	207,104	146,230	13	60,861	6.9	4.9	0.0	2.0
០៦ កំពង់ធំ	68,210	62,937	10	5,263	2.3	2.1	0.0	0.2
០៧ កំពត	76,284	64,258	1	12,025	2.6	2.2	0.0	0.4
០៨ កណ្តាល	286,860	227,276	2,222	57,362	9.6	7.6	0.1	1.9
០៩ កោះកុង	31,419	21,426	1,978	8,015	1.1	0.7	0.1	0.3
១០ ក្រចេះ	33,286	31,191	20	2,075	1.1	1.0	0.0	0.1
១១ មណ្ឌលគិរី	11,321	9,915	1	1,405	0.4	0.3	0.0	0.0
១២ រាជធានីភ្នំពេញ	930,916	679,798	70,435	180,683	31.2	22.8	2.4	6.1
១៣ ព្រះវិហារ	24,415	22,867	4	1,544	0.8	0.8	0.0	0.1
១៤ ព្រៃវែង	89,878	80,887	152	8,839	3.0	2.7	0.0	0.3
១៥ ពោធិ៍សាត់	56,582	51,768	45	4,769	1.9	1.7	0.0	0.2
១៦ រតនៈគិរី	22,932	20,123	38	2,771	0.8	0.7	0.0	0.1
១៧ សៀមរាប	136,863	119,244	310	17,309	4.6	4.0	0.0	0.6
១៨ ព្រះសីហនុ	96,881	87,796	522	8,563	3.3	2.9	0.0	0.3
១៩ ស្ទឹងត្រែង	18,495	16,832	10	1,653	0.6	0.6	0.0	0.1
២០ ស្វាយរៀង	150,439	143,330	1,294	5,815	5.0	4.8	0.0	0.2
២១ តាកែវ	167,456	130,317	3,829	33,310	5.6	4.4	0.1	1.1
២២ ឧត្តរមានជ័យ	24,017	22,228	-	1,789	0.8	0.7	0.0	0.1
២៣ កែប	7,712	6,367	-	1,345	0.3	0.2	0.0	0.0
២៤ ប៉ៃលិន	13,248	11,252	11	1,985	0.4	0.4	0.0	0.1
២៥ ត្បូងឃ្មុំ	79,180	66,064	5,047	8,069	2.7	2.2	0.2	0.3

**ផ្នែក ៥**  
**សញ្ញាតិនៃម្ចាស់អង្គការសេដ្ឋកិច្ច**

តារាង៣.១. ចំនួនអង្គភាពសេដ្ឋកិច្ចបែងចែកតាមទំហំនៃអ្នកចូលរួមការងារ និងទីស្នាក់ការកណ្តាល ឬសាខា ឆ្នាំ២០២២

ទំហំនៃ អ្នកចូលរួមការងារ	ម្ចាស់អង្គភាពសេដ្ឋកិច្ចមានសញ្ជាតិខ្មែរ ឬមិនមែន					
	សរុប	ខ្មែរ	បរទេស	សរុប	ខ្មែរ	បរទេស
	( ចំនួនអង្គភាពសេដ្ឋកិច្ច )			ភាគរយ (%)		
សរុប	753,670	747,010	6,660	100.0	99.1	0.9
១ នាក់	367,221	366,475	746	48.7	48.6	0.1
២	253,857	252,878	979	33.7	33.6	0.1
៣	53,680	53,170	510	7.1	7.1	0.1
៤	25,188	24,775	413	3.3	3.3	0.1
៥	13,064	12,709	355	1.7	1.7	0.0
៦	8,079	7,805	274	1.1	1.0	0.0
៧	5,111	4,888	223	0.7	0.6	0.0
៨	3,908	3,741	167	0.5	0.5	0.0
៩	2,742	2,606	136	0.4	0.3	0.0
១០-១៩	12,243	11,437	806	1.6	1.5	0.1
២០-៤៩	5,058	4,381	677	0.7	0.6	0.1
៥០-៩៩	1,649	1,316	333	0.2	0.2	0.0
១០០-៤៩៩	1,246	701	545	0.2	0.1	0.1
៥០០-៩៩៩	329	76	253	0.0	0.0	0.0
១០០០ និងច្រើនជាង	295	52	243	0.0	0.0	0.0
៥ និងច្រើនជាង	53,724	49,712	4,012	7.1	6.6	0.5
១០ និងច្រើនជាង	20,820	17,963	2,857	2.8	2.4	0.4
២០ និងច្រើនជាង	8,577	6,526	2,051	1.1	0.9	0.3
៥០ និងច្រើនជាង	3,519	2,145	1,374	0.5	0.3	0.2
១០០ និងច្រើនជាង	1,870	829	1,041	0.2	0.1	0.1
៥០០ និងច្រើនជាង	624	128	496	0.1	0.0	0.1
១-១០ នាក់	735,456	731,508	3,948	97.6	97.1	0.5
១១-៥០	14,695	13,357	1,338	1.9	1.8	0.2
៥១-១០០	1,649	1,316	333	0.2	0.2	0.0
១០១ និងច្រើនជាង	1,870	829	1,041	0.2	0.1	0.1

តារាង៣.២.១. ចំនួនអង្គភាពសេដ្ឋកិច្ចបែងចែកតាមទំហំនៃអ្នកចូលរួមការងារ និងសញ្ញាតិម្ចាស់អង្គភាពសេដ្ឋកិច្ច- កម្ពុជាឆ្នាំ២០២២

ទំហំនៃ អ្នកចូលរួមការងារ	សញ្ញាតិម្ចាស់អង្គភាពសេដ្ឋកិច្ច							
	សរុប	ខ្មែរ	ចិន	សាធារណៈ រដ្ឋកូរ៉េ	រៀនណាម	ប្រទេស អាស៊ីផ្សេងៗ	សហរដ្ឋ អាមេរិក និងអឺរ៉ុប	ប្រទេស ផ្សេងៗ
	( ចំនួនអង្គភាពសេដ្ឋកិច្ច )							
សរុប	753,670	747,010	2,608	439	1,581	1,198	257	577
១ នាក់	367,221	366,475	88	15	571	14	12	46
២	253,857	252,878	308	27	533	48	16	47
៣	53,680	53,170	252	19	145	48	7	39
៤	25,188	24,775	193	19	102	52	10	37
៥	13,064	12,709	177	19	57	48	9	45
៦	8,079	7,805	126	15	36	52	9	36
៧	5,111	4,888	112	14	26	41	4	26
៨	3,908	3,741	67	8	21	39	12	20
៩	2,742	2,606	57	13	13	34	7	12
១០-១៩	12,243	11,437	275	88	44	254	48	97
២០-៤៩	5,058	4,381	204	96	15	231	44	87
៥០-៩៩	1,649	1,316	132	50	10	69	30	42
១០០-៤៩៩	1,246	701	337	26	5	114	30	33
៥០០-៩៩៩	329	76	161	16	2	59	8	7
១០០០ និងច្រើនជាង	295	52	119	14	1	95	11	3
៥ និងច្រើនជាង	53,724	49,712	1,767	359	230	1,036	212	408
១០ និងច្រើនជាង	20,820	17,963	1,228	290	77	822	171	269
២០ និងច្រើនជាង	8,577	6,526	953	202	33	568	123	172
៥០ និងច្រើនជាង	3,519	2,145	749	106	18	337	79	85
១០០ និងច្រើនជាង	1,870	829	617	56	8	268	49	43
៥០០ និងច្រើនជាង	624	128	280	30	3	154	19	10
១-១០ នាក់	735,456	731,508	1,427	163	1,519	416	93	330
១១-៥០	14,695	13,357	432	170	44	445	85	162
៥១-១០០	1,649	1,316	132	50	10	69	30	42
១០១ និងច្រើនជាង	1,870	829	617	56	8	268	49	43

តារាង៣.២.២ ភាគរយនៃចំនួនអង្គការសេដ្ឋកិច្ចបែងចែកតាមទំហំនៃអ្នកចូលរួមការងារ និងសញ្ញាតិម្ចាស់  
អង្គការសេដ្ឋកិច្ច- កម្ពុជាឆ្នាំ២០២២

ទំហំនៃ អ្នកចូលរួម ការងារ	សញ្ញាតិម្ចាស់អង្គការសេដ្ឋកិច្ច							
	សរុប	ខ្មែរ	ចិន	សាធារណៈ រដ្ឋកូរ៉េ	រៀតណាម	ប្រទេស អាស៊ីផ្សេងៗ	សហរដ្ឋ អាមេរិក និងអឺរ៉ុប	ប្រទេស ផ្សេងៗ
	ភាគរយ (%)							
សរុប	100.0	99.1	0.3	0.1	0.2	0.2	0.0	0.1
១ នាក់	48.7	48.6	0.0	0.0	0.1	0.0	0.0	0.0
២	33.7	33.6	0.0	0.0	0.1	0.0	0.0	0.0
៣	7.1	7.1	0.0	0.0	0.0	0.0	0.0	0.0
៤	3.3	3.3	0.0	0.0	0.0	0.0	0.0	0.0
៥	1.7	1.7	0.0	0.0	0.0	0.0	0.0	0.0
៦	1.1	1.0	0.0	0.0	0.0	0.0	0.0	0.0
៧	0.7	0.6	0.0	0.0	0.0	0.0	0.0	0.0
៨	0.5	0.5	0.0	0.0	0.0	0.0	0.0	0.0
៩	0.4	0.3	0.0	0.0	0.0	0.0	0.0	0.0
១០-១៩	1.6	1.5	0.0	0.0	0.0	0.0	0.0	0.0
២០-៤៩	0.7	0.6	0.0	0.0	0.0	0.0	0.0	0.0
៥០-៩៩	0.2	0.2	0.0	0.0	0.0	0.0	0.0	0.0
១០០-៤៩៩	0.2	0.1	0.0	0.0	0.0	0.0	0.0	0.0
៥០០-៩៩៩	0.0	0.0	0.0	0.0	0.0	0.0	0.0	0.0
១០០០ និងច្រើន ជាង	0.0	0.0	0.0	0.0	0.0	0.0	0.0	0.0
៥ និងច្រើនជាង	7.1	6.6	0.2	0.0	0.0	0.1	0.0	0.1
១០ និងច្រើនជាង	2.8	2.4	0.2	0.0	0.0	0.1	0.0	0.0
២០ និងច្រើនជាង	1.1	0.9	0.1	0.0	0.0	0.1	0.0	0.0
៥០ និងច្រើនជាង	0.5	0.3	0.1	0.0	0.0	0.0	0.0	0.0
១០០ និងច្រើនជាង	0.2	0.1	0.1	0.0	0.0	0.0	0.0	0.0
៥០០ និងច្រើនជាង	0.1	0.0	0.0	0.0	0.0	0.0	0.0	0.0
១-១០ នាក់	97.6	97.1	0.2	0.0	0.2	0.1	0.0	0.0
១១-៥០	1.9	1.8	0.1	0.0	0.0	0.1	0.0	0.0
៥១-១០០	0.2	0.2	0.0	0.0	0.0	0.0	0.0	0.0
១០១ និងច្រើនជាង	0.2	0.1	0.1	0.0	0.0	0.0	0.0	0.0

តារាង៣.៣.១ ភាគរយនៃចំនួនអង្គការសេដ្ឋកិច្ចបែងចែកតាមចំណាត់ថ្នាក់វិស័យឧស្សាហកម្មស្តង់ដារអន្តរជាតិ និងសញ្ញាតិម្ចាស់អង្គការសេដ្ឋកិច្ច - កម្ពុជាឆ្នាំ២០២២

ផ្នែកនៃចំណាត់ថ្នាក់វិស័យឧស្សាហកម្មស្តង់ដារអន្តរជាតិ (ISIC Rev.4) (១)	ម្ចាស់អង្គការសេដ្ឋកិច្ចមានសញ្ញាតិខ្មែរ ឬមិនមែន		
	សរុប	ខ្មែរ	បរទេស
	ភាគរយ (%)		
សរុប (២)	100.0	99.1	0.9
B សកម្មភាពអាជីវកម្មរ៉ែ និងថ្ម	0.0	0.0	0.0
C សកម្មភាពផលិតកម្ម កម្មន្តសាល	7.3	7.1	0.2
D ការផ្គត់ផ្គង់អគ្គិសនី ឧស្ម័ន ហ្គាស ចំហាយទឹក និងខ្យល់	0.1	0.1	0.0
E ការផ្គត់ផ្គង់ទឹក ការងារគ្រប់គ្រងទឹកស្អុយ កាកសំណល់ និងការកែច្នៃសំណល់	0.1	0.1	0.0
F សំណង់	0.0	0.0	0.0
G ការលក់ដុំ និងលក់រាយ ការជួសជុលយានយន្ត និងទោចក្រយានយន្ត	66.3	66.1	0.3
H ការដឹកជញ្ជូន និងស្តុកទុក	0.3	0.3	0.0
I សកម្មភាពផ្នែកស្នាក់នៅ និងសេវាផ្នែកចំណីអាហារ	12.8	12.6	0.2
J ផ្នែកព័ត៌មានវិទ្យា និងការទំនាក់ទំនងទូរគមនាគមន៍	0.2	0.2	0.0
K សកម្មភាពហិរញ្ញវត្ថុ និងការធានារ៉ាប់រង	1.4	1.3	0.1
L សកម្មភាពអចលនទ្រព្យ	0.2	0.2	0.0
M សកម្មភាពមុខជំនាញវិជ្ជាជីវៈ វិទ្យាសាស្ត្រ និងបច្ចេកទេស	0.2	0.2	0.0
N សកម្មភាពសេវាកម្មរដ្ឋបាល និងសេវាគាំទ្រ	0.4	0.4	0.0
P ការសិក្សាអប់រំ	1.6	1.6	0.0
Q សកម្មភាពសុខាភិបាល និងកិច្ចការសង្គមកិច្ច	1.6	1.6	0.0
R សកម្មភាពសិល្បៈ គ្រឿងកំសាន្ត និងការកំសាន្ត	0.3	0.3	0.0
S សកម្មភាពសេវាកម្មដទៃទៀត	7.1	7.0	0.1

សម្គាល់៖ ១. ចំណាត់ថ្នាក់វិស័យឧស្សាហកម្មស្តង់ដារអន្តរជាតិ (ISIC Rev.4) ២. អង្គការសេដ្ឋកិច្ចដែលស្ថិតក្នុងផ្នែក A, O, T និង U ចំណាត់ថ្នាក់វិស័យឧស្សាហកម្មស្តង់ដារអន្តរជាតិ (ISIC Rev.4) មិនត្រូវបានរាប់បញ្ចូលក្នុងជំរឿនសេដ្ឋកិច្ចនេះទេ។

តារាង៣.៤.១ ភាគរយនៃចំនួនអង្គការសេដ្ឋកិច្ចបែងចែកតាមចំណាត់ថ្នាក់វិស័យឧស្សាហកម្មស្តង់ដារអន្តរជាតិ និងសញ្ញាតិម្ចាស់អង្គការសេដ្ឋកិច្ច - កម្ពុជាឆ្នាំ២០២២

ផ្នែកនៃចំណាត់ថ្នាក់វិស័យឧស្សាហកម្មស្តង់ដារអន្តរជាតិ (ISIC Rev.4) (១)	ម្ចាស់អង្គការសេដ្ឋកិច្ចមានសញ្ញាតិខ្មែរ ឬមិនមែន							
	សរុប	ខ្មែរ	ចិន	សាធារណៈរដ្ឋកូរ៉េ	វៀតណាម	ប្រទេសអាស៊ីផ្សេងៗ	សហរដ្ឋអាមេរិក និងអឺរ៉ុប	ប្រទេសផ្សេងៗ
	(%)							
សរុប (២)	100.0	99.1	0.3	0.1	0.2	0.2	0.0	0.1
B សកម្មភាពអាជីវកម្មរ៉ែ និងថ្ម	0.0	0.0	0.0	0.0	0.0	0.0	0.0	0.0
C សកម្មភាពផលិតកម្ម កម្មន្តសាល	7.3	7.1	0.1	0.0	0.0	0.0	0.0	0.0
D ការផ្គត់ផ្គង់អគ្គិសនី ឧស្ម័ន ហ្គាស ចំហាយទឹក និងខ្យល់	0.1	0.1	0.0	0.0	0.0	0.0	0.0	0.0
E ការផ្គត់ផ្គង់ទឹក ការងារគ្រប់គ្រងទឹកស្អុយ កាកសំណល់ និងការកែច្នៃសំណល់	0.1	0.1	0.0	0.0	0.0	0.0	0.0	0.0
F សំណង់	0.0	0.0	0.0	0.0	0.0	0.0	0.0	0.0
G ការលក់ដុំ និងលក់រាយ ការជួសជុលយានយន្ត និង ទោចក្រយានយន្ត	66.3	66.1	0.1	0.0	0.1	0.0	0.0	0.0
H ការដឹកជញ្ជូន និងស្តុកទុក	0.3	0.3	0.0	0.0	0.0	0.0	0.0	0.0
I សកម្មភាពផ្នែកស្នាក់នៅ និងសេវាផ្នែកចំណីអាហារ	12.8	12.6	0.1	0.0	0.0	0.0	0.0	0.0
J ផ្នែកព័ត៌មានវិទ្យា និងការទំនាក់ទំនងទូរគមនាគមន៍	0.2	0.2	0.0	0.0	0.0	0.0	0.0	0.0
K សកម្មភាពហិរញ្ញវត្ថុ និងការធានារ៉ាប់រង	1.4	1.3	0.0	0.0	0.0	0.0	0.0	0.0
L សកម្មភាពអចលនទ្រព្យ	0.2	0.2	0.0	0.0	0.0	0.0	0.0	0.0
M សកម្មភាពមុខជំនាញវិជ្ជាជីវៈ វិទ្យាសាស្ត្រ និងបច្ចេកទេស	0.2	0.2	0.0	0.0	0.0	0.0	0.0	0.0
N សកម្មភាពសេវាកម្មរដ្ឋបាល និងសេវាគាំទ្រ	0.4	0.4	0.0	0.0	0.0	0.0	0.0	0.0
P ការសិក្សាអប់រំ	1.6	1.6	0.0	0.0	0.0	0.0	0.0	0.0
Q សកម្មភាពសុខាភិបាល និងកិច្ចការសង្គមកិច្ច	1.6	1.6	0.0	0.0	0.0	0.0	0.0	0.0
R សកម្មភាពសិល្បៈ គ្រឿងកំសាន្ត និងការកំសាន្ត	0.3	0.3	0.0	0.0	0.0	0.0	0.0	0.0
S សកម្មភាពសេវាកម្មដទៃទៀត	7.1	7.0	0.0	0.0	0.0	0.0	0.0	0.0

សម្គាល់៖ ១.ចំណាត់ថ្នាក់វិស័យឧស្សាហកម្មស្តង់ដារអន្តរជាតិ (ISIC Rev.4) ២.អង្គការសេដ្ឋកិច្ចដែលស្ថិតក្នុងផ្នែក A, O, T និង U ចំណាត់ថ្នាក់វិស័យឧស្សាហកម្មស្តង់ដារអន្តរជាតិ (ISIC Rev.4) មិនត្រូវបានរាប់បញ្ចូលក្នុងជំរឿនសេដ្ឋកិច្ចនេះទេ។



តារាង៣.៥. ចំនួនអង្គភាពសេដ្ឋកិច្ចបែងចែកតាមសញ្ជាតិនៃម្ចាស់អង្គភាពសេដ្ឋកិច្ច- តាមរាជធានី ខេត្ត ឆ្នាំ២០២២

រាជធានី ខេត្ត	ម្ចាស់អង្គភាពសេដ្ឋកិច្ចមានសញ្ជាតិខ្មែរ ឬមិនមែន					
	សរុប	ខ្មែរ	បរទេស	សរុប	ខ្មែរ	បរទេស
	( ចំនួនអង្គភាពសេដ្ឋកិច្ច )			ភាគរយ (%)		
<b>កម្ពុជា</b>	753,670	747,010	6,660	100.0	99.1	0.9
០១ បន្ទាយមានជ័យ	32,021	31,985	36	4.2	4.2	0.0
០២ បាត់ដំបង	49,748	49,633	115	6.6	6.6	0.0
០៣ កំពង់ចាម	42,534	42,439	95	5.6	5.6	0.0
០៤ កំពង់ឆ្នាំង	30,863	30,740	123	4.1	4.1	0.0
០៥ កំពង់ស្ពឺ	34,740	34,558	182	4.6	4.6	0.0
០៦ កំពង់ធំ	31,807	31,761	46	4.2	4.2	0.0
០៧ កំពត	24,716	24,653	63	3.3	3.3	0.0
០៨ កណ្តាល	57,125	56,446	679	7.6	7.5	0.1
០៩ កោះកុង	7,586	7,555	31	1.0	1.0	0.0
១០ ក្រចេះ	14,521	14,509	12	1.9	1.9	0.0
១១ មណ្ឌលគិរី	4,834	4,825	9	0.6	0.6	0.0
១២ រាជធានីភ្នំពេញ	149,888	146,247	3,641	19.9	19.4	0.5
១៣ ព្រះវិហារ	10,635	10,628	7	1.4	1.4	0.0
១៤ ព្រៃវែង	38,535	38,255	280	5.1	5.1	0.0
១៥ ពោធិ៍សាត់	21,029	20,943	86	2.8	2.8	0.0
១៦ រតនៈគិរី	9,561	9,539	22	1.3	1.3	0.0
១៧ សៀមរាប	50,714	50,507	207	6.7	6.7	0.0
១៨ ព្រះសីហនុ	16,642	16,040	602	2.2	2.1	0.1
១៩ ស្ទឹងត្រែង	7,492	7,486	6	1.0	1.0	0.0
២០ ស្វាយរៀង	23,927	23,722	205	3.2	3.1	0.0
២១ តាកែវ	45,364	45,236	128	6.0	6.0	0.0
២២ ឧត្តរមានជ័យ	10,087	10,081	6	1.3	1.3	0.0
២៣ កែប	3,237	3,220	17	0.4	0.4	0.0
២៤ ប៉ៃលិន	5,053	5,028	25	0.7	0.7	0.0
២៥ ត្បូងឃ្មុំ	31,011	30,974	37	4.1	4.1	0.0

តារាង៣.៥.១ ចំនួនអង្គភាពសេដ្ឋកិច្ចបែងចែកតាមសញ្ញាតិនៃម្ចាស់អង្គភាពសេដ្ឋកិច្ច- តាមរាជធានី ខេត្ត ឆ្នាំ២០២២

រាជធានី ខេត្ត	សញ្ញាតិនៃម្ចាស់អង្គភាពសេដ្ឋកិច្ច							
	សរុប	ខ្មែរ	ចិន	សាធារណៈរដ្ឋកូរ៉េ	វៀតណាម	ប្រទេសអាស៊ីផ្សេងៗ	សហរដ្ឋអាមេរិក និងអឺរ៉ុប	ប្រទេសផ្សេងៗ
	(ចំនួនអង្គភាពសេដ្ឋកិច្ច)							
<b>កម្ពុជា</b>	753,670	747,010	2,608	439	1,581	1,198	257	577
០១ បន្ទាយមានជ័យ	32,021	31,985	4	7	5	10	3	7
០២ បាត់ដំបង	49,748	49,633	14	17	5	37	13	29
០៣ កំពង់ចាម	42,534	42,439	12	16	16	32	8	11
០៤ កំពង់ឆ្នាំង	30,863	30,740	27	12	55	22	3	4
០៥ កំពង់ស្ពឺ	34,740	34,558	128	15	9	19	2	9
០៦ កំពង់ធំ	31,807	31,761	2	8	9	16	4	7
០៧ កំពត	24,716	24,653	9	7	5	13	8	21
០៨ កណ្តាល	57,125	56,446	235	33	295	74	15	27
០៩ កោះកុង	7,586	7,555	3	2	16	8	1	1
១០ ក្រចេះ	14,521	14,509	2	2	6	1	1	-
១១ មណ្ឌលគិរី	4,834	4,825	-	2	6	-	-	1
១២ រាជធានីភ្នំពេញ	149,888	146,247	1,474	225	704	761	143	334
១៣ ព្រះវិហារ	10,635	10,628	2	1	2	1	-	1
១៤ ព្រៃវែង	38,535	38,255	13	13	234	13	1	6
១៥ ពោធិ៍សាត់	21,029	20,943	1	1	77	5	1	1
១៦ រតនៈគិរី	9,561	9,539	1	2	13	3	-	3
១៧ សៀមរាប	50,714	50,507	25	25	41	39	23	54
១៨ ព្រះសីហនុ	16,642	16,040	488	10	33	29	12	30
១៩ ស្ទឹងត្រែង	7,492	7,486	1	-	-	3	2	-
២០ ស្វាយរៀង	23,927	23,722	89	13	33	59	8	3
២១ តាកែវ	45,364	45,236	64	13	13	26	3	9
២២ ឧត្តរមានជ័យ	10,087	10,081	1	2	-	3	-	-
២៣ កែប	3,237	3,220	3	1	-	-	2	11
២៤ ប៉ៃលិន	5,053	5,028	1	4	2	13	2	3
២៥ ត្បូងឃ្មុំ	31,011	30,974	9	8	2	11	2	5

តារាង៣.៥.២ ភាគរយនៃចំនួនអង្គភាពសេដ្ឋកិច្ចបែងចែកតាមសញ្ញាតិទិន្នន័យអង្គភាពសេដ្ឋកិច្ច- តាមរាជធានី  
ខេត្ត ឆ្នាំ២០២២

រាជធានី ខេត្ត	សញ្ញាតិទិន្នន័យអង្គភាពសេដ្ឋកិច្ច							
	សរុប	ខ្មែរ	ចិន	សាធារណៈ រដ្ឋកូរ៉េ	វៀតណាម	ប្រទេស អាស៊ីផ្សេងៗ	សហរដ្ឋ អាមេរិក និងអឺរ៉ុប	ប្រទេស ផ្សេងៗ
	ភាគរយ (%)							
<b>កម្ពុជា</b>	100.0	99.1	0.3	0.1	0.2	0.2	0.0	0.1
០១ បន្ទាយមានជ័យ	4.2	4.2	0.0	0.0	0.0	0.0	0.0	0.0
០២ បាត់ដំបង	6.6	6.6	0.0	0.0	0.0	0.0	0.0	0.0
០៣ កំពង់ចាម	5.6	5.6	0.0	0.0	0.0	0.0	0.0	0.0
០៤ កំពង់ឆ្នាំង	4.1	4.1	0.0	0.0	0.0	0.0	0.0	0.0
០៥ កំពង់ស្ពឺ	4.6	4.6	0.0	0.0	0.0	0.0	0.0	0.0
០៦ កំពង់ធំ	4.2	4.2	0.0	0.0	0.0	0.0	0.0	0.0
០៧ កំពត	3.3	3.3	0.0	0.0	0.0	0.0	0.0	0.0
០៨ កណ្តាល	7.6	7.5	0.0	0.0	0.0	0.0	0.0	0.0
០៩ កោះកុង	1.0	1.0	0.0	0.0	0.0	0.0	0.0	0.0
១០ ក្រចេះ	1.9	1.9	0.0	0.0	0.0	0.0	0.0	0.0
១១ មណ្ឌលគិរី	0.6	0.6	0.0	0.0	0.0	0.0	0.0	0.0
១២ រាជធានីភ្នំពេញ	19.9	19.4	0.2	0.0	0.1	0.1	0.0	0.0
១៣ ព្រះវិហារ	1.4	1.4	0.0	0.0	0.0	0.0	0.0	0.0
១៤ ព្រៃវែង	5.1	5.1	0.0	0.0	0.0	0.0	0.0	0.0
១៥ ពោធិ៍សាត់	2.8	2.8	0.0	0.0	0.0	0.0	0.0	0.0
១៦ រតនៈគិរី	1.3	1.3	0.0	0.0	0.0	0.0	0.0	0.0
១៧ សៀមរាប	6.7	6.7	0.0	0.0	0.0	0.0	0.0	0.0
១៨ ព្រះសីហនុ	2.2	2.1	0.1	0.0	0.0	0.0	0.0	0.0
១៩ ស្ទឹងត្រែង	1.0	1.0	0.0	0.0	0.0	0.0	0.0	0.0
២០ ស្វាយរៀង	3.2	3.1	0.0	0.0	0.0	0.0	0.0	0.0
២១ តាកែវ	6.0	6.0	0.0	0.0	0.0	0.0	0.0	0.0
២២ ឧត្តរមានជ័យ	1.3	1.3	0.0	0.0	0.0	0.0	0.0	0.0
២៣ កែប	0.4	0.4	0.0	0.0	0.0	0.0	0.0	0.0
២៤ ប៉ៃលិន	0.7	0.7	0.0	0.0	0.0	0.0	0.0	0.0
២៥ ត្បូងឃ្មុំ	4.1	4.1	0.0	0.0	0.0	0.0	0.0	0.0

តារាង៣.៦.១ ចំនួនអង្គភាពសេដ្ឋកិច្ចបែងចែកតាមទំហំនៃអ្នកចូលរួមការងារ និងផលប៉ះពាល់ពីជំងឺកូវីដ១៩-កម្ពុជាឆ្នាំ២០២២ (១/២)

ទំហំនៃ អ្នកចូលរួមការងារ	កត្តាប៉ះពាល់ពីជំងឺកូវីដ១៩						
	សរុប	មិនប៉ះពាល់	អាជីវកម្មមាន ភាពប្រសើរ	ការថយចុះ នៃចំណូល	ការថយចុះ តម្រូវការទី ផ្សារ	ការកើន ឡើង ចំណាយ	ការកើនថ្លៃ វត្ថុធាតុ ដើម
	(ចំនួនអង្គភាពសេដ្ឋកិច្ច)						
សរុប	753,670	147,739	3,236	583,915	7,495	7,025	1,453
១ នាក់	367,221	66,510	1,504	290,481	3,638	3,527	682
២	253,857	45,463	1,227	201,327	2,595	2,215	503
៣	53,680	10,834	212	41,416	494	462	105
៤	25,188	5,419	97	19,052	258	194	40
៥	13,064	3,208	48	9,431	139	119	17
៦	8,079	2,256	25	5,526	69	69	21
៧	5,111	1,687	18	3,198	37	56	14
៨	3,908	1,386	27	2,319	21	53	7
៩	2,742	1,075	12	1,521	18	28	6
១០-១៩	12,243	5,381	43	6,156	102	168	26
២០-៤៩	5,058	2,761	8	2,014	46	70	16
៥០-៩៩	1,649	930	5	616	20	21	6
១០០-៤៩៩	1,246	609	5	535	27	22	5
៥០០-៩៩៩	329	118	2	171	16	13	3
១០០០ និងច្រើនជាង	295	102	3	152	15	8	2
៥ និងច្រើនជាង	53,724	19,513	196	31,639	510	627	123
១០ និងច្រើនជាង	20,820	9,901	66	9,644	226	302	58
២០ និងច្រើនជាង	8,577	4,520	23	3,488	124	134	32
៥០ និងច្រើនជាង	3,519	1,759	15	1,474	78	64	16
១០០ និងច្រើនជាង	1,870	829	10	858	58	43	10
៥០០ និងច្រើនជាង	624	220	5	323	31	21	5
១-១០ នាក់	735,456	138,883	3,178	575,705	7,286	6,752	1,398
១១-៥០	14,695	7,097	43	6,736	131	209	39
៥១-១០០	1,649	930	5	616	20	21	6
១០១ និងច្រើនជាង	1,870	829	10	858	58	43	10

តារាង៣.៦.១ ចំនួនអង្គការសេដ្ឋកិច្ចបែងចែកតាមទំហំនៃអ្នកចូលរួមការងារ និងផលប៉ះពាល់ពីជំងឺកូវីដ១៩-  
កម្ពុជាឆ្នាំ២០២២ (២/២)

ទំហំនៃ អ្នកចូលរួមការងារ	កត្តាប៉ះពាល់ពីជំងឺកូវីដ១៩							
	កង្វះខាត វត្ថុធាតុ ដើម	កង្វះខាត និយោជិត ឬកម្មករ	កង្វះខាត ទុនបង្វិល	លំបាក ដំណើរការ ឥណទាន	អត្រាការ ប្រាក់ខ្ពស់	បញ្ហាផ្នែកស ង្វាក់ផ្គត់ផ្គង់ ឬទ្រុឌទ្រោម	បន្ថយ ចំនួន បុគ្គលិក	ផ្សេងៗ
	(អង្គការសេដ្ឋកិច្ច)							
សរុប	295	216	642	153	105	22	177	1,197
១ នាក់	114	25	295	65	55	5	24	296
២	86	11	229	55	32	-	12	102
៣	23	15	46	3	5	2	9	54
៤	18	11	27	3	4	2	12	51
៥	2	13	17	1	1	-	10	58
៦	4	6	5	5	-	3	15	75
៧	2	14	2	2	2	-	12	67
៨	4	14	4	2	-	1	8	62
៩	1	22	2	-	2	-	4	51
១០-១៩	13	48	4	6	3	4	48	241
២០-៤៩	5	17	5	9	1	2	11	93
៥០-៩៩	4	12	-	-	-	1	5	29
១០០-៤៩៩	11	4	3	1	-	-	6	18
៥០០-៩៩៩	2	2	2	-	-	-	-	-
១០០០ និងច្រើនជាង	6	2	1	1	-	2	1	-
៥ និងច្រើនជាង	54	154	45	27	9	13	120	694
១០ និងច្រើនជាង	41	85	15	17	4	9	71	381
២០ និងច្រើនជាង	28	37	11	11	1	5	23	140
៥០ និងច្រើនជាង	23	20	6	2	-	3	12	47
១០០ និងច្រើនជាង	19	8	6	2	-	2	7	18
៥០០ និងច្រើនជាង	8	4	3	1	-	2	1	-
១-១០ នាក់	255	146	627	139	101	13	119	854
១១-៥០	17	50	9	12	4	6	46	296
៥១-១០០	4	12	-	-	-	1	5	29
១០១ និងច្រើនជាង	19	8	6	2	-	2	7	18

តារាង៣.៦.២ ភាគរយនៃចំនួនអង្គភាពសេដ្ឋកិច្ចបែងចែកតាមទំហំនៃអ្នកចូលរួមការងារ និងផលប៉ះពាល់ពីជំងឺ កូវីដ១៩- កម្ពុជាឆ្នាំ២០២២ (១/២)

ទំហំនៃ អ្នកចូលរួមការងារ	កត្តាប៉ះពាល់ពីជំងឺកូវីដ១៩						
	សរុប	មិនប៉ះពាល់	អាជីវកម្មមានភាពប្រសើរ	ការថយចុះនៃចំណូល	ការថយចុះតម្រូវការទីផ្សារ	ការកើនឡើងចំណាយ	ការកើនថ្លៃវត្ថុធាតុដើម
	ភាគរយ (%)						
សរុប	100.0	19.6	0.4	77.5	1.0	0.9	0.2
១ នាក់	48.7	8.8	0.2	38.5	0.5	0.5	0.1
២	33.7	6.0	0.2	26.7	0.3	0.3	0.1
៣	7.1	1.4	0.0	5.5	0.1	0.1	0.0
៤	3.3	0.7	0.0	2.5	0.0	0.0	0.0
៥	1.7	0.4	0.0	1.3	0.0	0.0	0.0
៦	1.1	0.3	0.0	0.7	0.0	0.0	0.0
៧	0.7	0.2	0.0	0.4	0.0	0.0	0.0
៨	0.5	0.2	0.0	0.3	0.0	0.0	0.0
៩	0.4	0.1	0.0	0.2	0.0	0.0	0.0
១០-១៩	1.6	0.7	0.0	0.8	0.0	0.0	0.0
២០-៤៩	0.7	0.4	0.0	0.3	0.0	0.0	0.0
៥០-៩៩	0.2	0.1	0.0	0.1	0.0	0.0	0.0
១០០-៤៩៩	0.2	0.1	0.0	0.1	0.0	0.0	0.0
៥០០-៩៩៩	0.0	0.0	0.0	0.0	0.0	0.0	0.0
១០០០ និងច្រើនជាង	0.0	0.0	0.0	0.0	0.0	0.0	0.0
៥ និងច្រើនជាង	7.1	2.6	0.0	4.2	0.1	0.1	0.0
១០ និងច្រើនជាង	2.8	1.3	0.0	1.3	0.0	0.0	0.0
២០ និងច្រើនជាង	1.1	0.6	0.0	0.5	0.0	0.0	0.0
៥០ និងច្រើនជាង	0.5	0.2	0.0	0.2	0.0	0.0	0.0
១០០ និងច្រើនជាង	0.2	0.1	0.0	0.1	0.0	0.0	0.0
៥០០ និងច្រើនជាង	0.1	0.0	0.0	0.0	0.0	0.0	0.0
១-១០ នាក់	97.6	18.4	0.4	76.4	1.0	0.9	0.2
១១-៥០	1.9	0.9	0.0	0.9	0.0	0.0	0.0
៥១-១០០	0.2	0.1	0.0	0.1	0.0	0.0	0.0
១០១ និងច្រើនជាង	0.2	0.1	0.0	0.1	0.0	0.0	0.0

តារាង៣.៦.២ ភាគរយនៃចំនួនអង្គភាពសេដ្ឋកិច្ចបែងចែកតាមទំហំនៃអ្នកចូលរួមការងារ និងផលប៉ះពាល់ពីជំងឺ កូវីដ១៩- កម្ពុជាឆ្នាំ២០២២ (២/២)

ទំហំនៃ អ្នកចូលរួមការងារ	កត្តាប៉ះពាល់ពីជំងឺកូវីដ១៩							
	កង្វះខាត វត្ថុធាតុ ដើម	កង្វះខាត និយោជិត ឬកម្មករ	កង្វះ ខាតទុន បង្វិល	លំបាក ដំណើរការ ឥណទាន	អត្រាការ ប្រាក់ ខ្ពស់	បញ្ហាផ្នែក សង្វាក់ផ្គត់ផ្គង់ ឬទ្រុឌទ្រោម	បន្ថយ ចំនួន បុគ្គលិក	ផ្សេងៗ
	ភាគរយ (%)							
សរុប	0.0	0.0	0.1	0.0	0.0	0.0	0.0	0.2
១ នាក់	0.0	0.0	0.0	0.0	0.0	0.0	0.0	0.0
២	0.0	0.0	0.0	0.0	0.0	-	0.0	0.0
៣	0.0	0.0	0.0	0.0	0.0	0.0	0.0	0.0
៤	0.0	0.0	0.0	0.0	0.0	0.0	0.0	0.0
៥	0.0	0.0	0.0	0.0	0.0	-	0.0	0.0
៦	0.0	0.0	0.0	0.0	-	0.0	0.0	0.0
៧	0.0	0.0	0.0	0.0	0.0	-	0.0	0.0
៨	0.0	0.0	0.0	0.0	-	0.0	0.0	0.0
៩	0.0	0.0	0.0	-	0.0	-	0.0	0.0
១០-១៩	0.0	0.0	0.0	0.0	0.0	0.0	0.0	0.0
២០-៤៩	0.0	0.0	0.0	0.0	0.0	0.0	0.0	0.0
៥០-៩៩	0.0	0.0	-	-	-	0.0	0.0	0.0
១០០-៤៩៩	0.0	0.0	0.0	0.0	-	-	0.0	0.0
៥០០-៩៩៩	0.0	0.0	0.0	-	-	-	-	-
១០០០ និងច្រើនជាង	0.0	0.0	0.0	0.0	-	0.0	0.0	-
៥ និងច្រើនជាង	0.0	0.0	0.0	0.0	0.0	0.0	0.0	0.1
១០ និងច្រើនជាង	0.0	0.0	0.0	0.0	0.0	0.0	0.0	0.1
២០ និងច្រើនជាង	0.0	0.0	0.0	0.0	0.0	0.0	0.0	0.0
៥០ និងច្រើនជាង	0.0	0.0	0.0	0.0	-	0.0	0.0	0.0
១០០ និងច្រើនជាង	0.0	0.0	0.0	0.0	-	0.0	0.0	0.0
៥០០ និងច្រើនជាង	0.0	0.0	0.0	0.0	-	0.0	0.0	-
១-១០ នាក់	0.0	0.0	0.1	0.0	0.0	0.0	0.0	0.1
១១-៥០	0.0	0.0	0.0	0.0	0.0	0.0	0.0	0.0
៥១-១០០	0.0	0.0	-	-	-	0.0	0.0	0.0
១០១ និងច្រើនជាង	0.0	0.0	0.0	0.0	-	0.0	0.0	0.0

តារាង៣.៧.១ ភាគរយនៃចំនួនអង្គការសេដ្ឋកិច្ចបែងចែកតាមចំណាត់ថ្នាក់វិស័យឧស្សាហកម្មស្តង់ដារអន្តរជាតិ និងកត្តាប៉ះពាល់ពីជំងឺកូវីដ១៩-កម្ពុជាឆ្នាំ២០២២ (១/២)

ផ្នែកនៃចំណាត់ថ្នាក់វិស័យឧស្សាហកម្មស្តង់ដារអន្តរជាតិ (ISIC Rev.4)	កត្តាប៉ះពាល់ពីជំងឺកូវីដ១៩						
	សរុប	មិនប៉ះពាល់	អាជីវកម្មមាន ភាពប្រសើរ	ការថយចុះ នៃចំណូល	ការថយចុះតម្រូវ ការទីផ្សារ	ការកើនឡើង ចំណាយ	ការកើនឡើងវត្តមាន ដើម
	ភាគរយ (%)						
សរុប	100.0	19.6	0.4	77.5	1.0	0.9	0.2
B សកម្មភាពអាជីវកម្មរ៉ែ និងថ្ម	0.0	0.0	-	0.0	0.0	0.0	0.0
C សកម្មភាពផលិតកម្ម កម្មន្តសាល	7.3	1.4	0.0	5.6	0.1	0.1	0.0
D ការផ្គត់ផ្គង់អគ្គិសនី ឧស្ម័ន ហ្គាស ចំហាយទឹក និងខ្យល់	0.1	0.0	0.0	0.1	0.0	0.0	0.0
E ការផ្គត់ផ្គង់ទឹក ការងារគ្រប់គ្រងទឹកស្អុយ កាកសំណល់ និង ការកែច្នៃសំណល់	0.1	0.0	0.0	0.1	0.0	0.0	-
F សំណង់	0.0	0.0	-	0.0	0.0	0.0	0.0
G ការលក់ដុំ និងលក់រាយ ការជួសជុលយានយន្ត និង ទោចក្រយានយន្ត	66.3	11.7	0.3	52.8	0.7	0.6	0.1
H ការដឹកជញ្ជូន និងស្តុកទុក	0.3	0.1	0.0	0.1	0.0	0.0	0.0
I សកម្មភាពផ្នែកស្នាក់នៅ និងសេវាផ្នែកចំណីអាហារ	12.8	2.4	0.1	10.1	0.1	0.1	0.0
J ផ្នែកព័ត៌មានវិទ្យា និងការទំនាក់ទំនងទូរគមនាគមន៍	0.2	0.1	0.0	0.1	0.0	0.0	0.0
K សកម្មភាពហិរញ្ញវត្ថុ និងការធានារ៉ាប់រង	1.4	0.6	0.0	0.8	0.0	0.0	0.0
L សកម្មភាពអចលនទ្រព្យ	0.2	0.1	0.0	0.1	0.0	0.0	0.0
M សកម្មភាពមុខជំនាញវិជ្ជាជីវៈ វិទ្យាសាស្ត្រ និងបច្ចេកទេស	0.2	0.0	0.0	0.1	0.0	0.0	-
N សកម្មភាពសេវាកម្មរដ្ឋបាល និងសេវាគាំទ្រ	0.4	0.1	0.0	0.3	0.0	0.0	0.0
P ការសិក្សាអប់រំ	1.6	0.9	0.0	0.5	0.0	0.0	0.0
Q សកម្មភាពសុខាភិបាល និងកិច្ចការសង្គមកិច្ច	1.6	0.5	0.0	1.1	0.0	0.0	0.0
R សកម្មភាពសិល្បៈ គ្រឿងកំសាន្ត និងការកំសាន្ត	0.3						
S សកម្មភាពសេវាកម្មដទៃទៀត	7.1	1.6	0.0	5.3	0.1	0.1	0.0



តារាង៣.៧.១ ភាគរយនៃចំនួនអង្គការសេដ្ឋកិច្ចបែងចែកតាមចំណាត់ថ្នាក់វិស័យឧស្សាហកម្មស្តង់ដារអន្តរជាតិ និងកត្តាប៉ះពាល់ពីជំងឺកូវីដ១៩-កម្ពុជាឆ្នាំ២០២២ (២/២)

ផ្នែកនៃចំណាត់ថ្នាក់វិស័យឧស្សាហកម្មស្តង់ដារអន្តរជាតិ (ISIC Rev.4)	កត្តាប៉ះពាល់ពីជំងឺកូវីដ១៩							
	កង្វះខាតវត្ថុ ធាតុដើម	កង្វះខាត និយោជិតឬ កម្មករ	កង្វះខាតទុន បង្វិល	លំបាក ដំណើរការ ឥណទាន	អត្រាការ ប្រាក់ខ្ពស់	បញ្ហាផ្នែកសង្វាក់ ផ្គត់ផ្គង់ ឬទ្យុជីវិត	បន្ថយចំនួន បុគ្គលិក	ផ្សេងៗ
	ភាគរយ (%)							
សរុប	0.0	0.0	0.1	0.0	0.0	0.0	0.0	0.2
B សកម្មភាពអាជីវកម្មរ៉ែ និងថ្ម	-	0.0	-	0.0	-	-	-	0.0
C សកម្មភាពផលិតកម្ម កម្មន្តសាល	0.0	0.0	0.0	0.0	0.0	0.0	0.0	0.0
D ការផ្គត់ផ្គង់អគ្គិសនី ឧស្ម័ន ហ្វូស ចំហាយទឹក និងខ្យល់	0.0	0.0	0.0	-	0.0	-	-	0.0
E ការផ្គត់ផ្គង់ទឹក ការងារគ្រប់គ្រងទឹកស្អុយ កាកសំណល់ និងការកែច្នៃ សំណល់	0.0	0.0	0.0	-	-	-	-	-
F សំណង់	-	-	-	-	-	-	-	-
G ការលក់ដុំ និងលក់រាយ ការជួសជុលយានយន្ត និង ទោចក្រយានយន្ត	0.0	0.0	0.1	0.0	0.0	0.0	0.0	0.0
H ការដឹកជញ្ជូន និងស្តុកទុក	0.0	-	0.0	-	-	-	0.0	0.0
I សកម្មភាពផ្នែកស្នាក់នៅ និងសេវាផ្នែកចំណីអាហារ	0.0	0.0	0.0	0.0	0.0	0.0	0.0	0.0
J ផ្នែកព័ត៌មានវិទ្យា និងការទំនាក់ទំនងទូរគមនាគមន៍	0.0	-	0.0	-	-	-	-	0.0
K សកម្មភាពហិរញ្ញវត្ថុ និងការធានារ៉ាប់រង	0.0	-	0.0	0.0	0.0	-	0.0	0.0
L សកម្មភាពអចលនទ្រព្យ	0.0	-	-	0.0	-	-	0.0	0.0
M សកម្មភាពមុខជំនាញវិជ្ជាជីវៈ វិទ្យាសាស្ត្រ និងបច្ចេកទេស	-	0.0	0.0	-	0.0	-	-	-
N សកម្មភាពសេវាកម្មរដ្ឋបាល និងសេវាគាំទ្រ	0.0	0.0	0.0	0.0	-	-	0.0	-
P ការសិក្សាអប់រំ	0.0	0.0	0.0	0.0	0.0	0.0	0.0	0.1
Q សកម្មភាពសុខាភិបាល និងកិច្ចការសង្គមកិច្ច	0.0	0.0	0.0	0.0	-	-	0.0	0.0
R សកម្មភាពសិល្បៈ គ្រឿងកំសាន្ត និងការកំសាន្ត								
S សកម្មភាពសេវាកម្មដទៃទៀត	0.0	0.0	0.0	0.0	0.0	0.0	0.0	0.0

តារាង៣.៨.១ ចំនួនអង្គការសេដ្ឋកិច្ចបែងចែកតាមរាជធានី ខេត្ត និងក្រុមប្រឹក្សាខេត្ត និងក្រុមប្រឹក្សាស្រុក កម្ពុជាឆ្នាំ២០២២ (១/២)

រាជធានី ខេត្ត	ក្រុមប្រឹក្សាខេត្ត និងក្រុមប្រឹក្សាស្រុក						
	សរុប	មិនប៉ះពាល់	អាជីវកម្មមានភាពប្រសើរ	ការថយចុះនៃចំណូល	ការថយចុះតម្រូវការទីផ្សារ	ការកើនឡើងចំណាយ	ការកើនឡើងផ្ទៃក្រឡា
	(អង្គការសេដ្ឋកិច្ច)						
<b>កម្ពុជា</b>	753,670	147,739	3,236	583,915	7,495	7,025	1,453
០១ បន្ទាយមានជ័យ	32,021	4,912	66	26,024	501	242	104
០២ បាត់ដំបង	49,748	7,341	113	40,775	420	553	303
០៣ កំពង់ចាម	42,534	8,387	161	32,744	528	423	35
០៤ កំពង់ឆ្នាំង	30,863	5,871	387	23,674	508	274	38
០៥ កំពង់ស្ពឺ	34,740	8,324	57	25,612	302	343	30
០៦ កំពង់ធំ	31,807	8,648	439	21,823	350	312	42
០៧ កំពត	24,716	4,096	33	20,018	254	162	45
០៨ កណ្តាល	57,125	7,423	297	48,041	583	495	94
០៩ កោះកុង	7,586	628	14	6,758	88	66	1
១០ ក្រចេះ	14,521	1,145	26	12,854	252	191	11
១១ មណ្ឌលគិរី	4,834	279	1	4,411	27	80	6
១២ រាជធានីភ្នំពេញ	149,888	21,932	416	124,405	1,137	1,389	187
១៣ ព្រះវិហារ	10,635	4,954	112	5,402	80	62	3
១៤ ព្រៃវែង	38,535	4,741	123	32,407	464	506	125
១៥ ពោធិ៍សាត់	21,029	4,693	118	15,933	103	90	9
១៦ រតនៈគិរី	9,561	2,017	40	7,241	102	105	22
១៧ សៀមរាប	50,714	23,649	308	26,202	294	196	25
១៨ ព្រះសីហនុ	16,642	1,494	27	14,838	143	82	19
១៩ ស្ទឹងត្រែង	7,492	639	185	6,422	101	88	26
២០ ស្វាយរៀង	23,927	7,591	19	15,434	299	378	18
២១ តាកែវ	45,364	8,012	82	36,012	574	426	102
២២ ឧត្តរមានជ័យ	10,087	3,769	81	5,912	60	199	27
២៣ កែប	3,237	250	11	2,817	78	73	2
២៤ ប៉ៃលិន	5,053	1,825	3	3,188	12	18	2
២៥ ត្បូងឃ្មុំ	31,011	5,119	117	24,968	235	272	177

តារាង៣.៨.១ ចំនួនអង្គការសេដ្ឋកិច្ចបែងចែកតាមរាជធានី ខេត្ត និងកត្តាប៉ះពាល់ពីជំងឺកូវីដ១៩  
កម្ពុជាឆ្នាំ២០២២ (២/២)

រាជធានី ខេត្ត	កត្តាប៉ះពាល់ពីជំងឺកូវីដ១៩							
	កង្វះខាត វត្ថុធាតុ ដើម	កង្វះខាត និយោជិត ឬកម្មករ	កង្វះខាត ទុនបង្វិល	លំបាក ដំណើរការ ឥណទាន	អត្រាការ ប្រាក់ ខ្ពស់	បញ្ហាផ្នែក សង្វាក់ផ្គត់ ផ្គង់ ឬទ្យងៗ ស្ទើក	បន្ថយ ចំនួន បុគ្គលិក	ផ្សេងៗ
	(អង្គការសេដ្ឋកិច្ច)							
<b>កម្ពុជា</b>	295	216	642	153	105	22	177	1,197
០១ បន្ទាយមានជ័យ	2	14	34	2	-	1	8	111
០២ បាត់ដំបង	14	21	37	5	17	3	18	128
០៣ កំពង់ចាម	17	14	46	5	5	-	12	157
០៤ កំពង់ឆ្នាំង	9	8	23	3	1	-	6	61
០៥ កំពង់ស្ពឺ	7	13	24	2	2	-	8	16
០៦ កំពង់ធំ	14	3	130	14	1	-	2	29
០៧ កំពត	2	3	16	9	9	-	6	63
០៨ កណ្តាល	24	9	28	7	5	3	7	109
០៩ កោះកុង	3	1	2	2	-	1	5	17
១០ ក្រចេះ	6	7	4	1	1	-	6	17
១១ មណ្ឌលគិរី	-	5	14	3	3	-	2	3
១២ រាជធានីភ្នំពេញ	125	20	85	17	35	6	32	102
១៣ ព្រះវិហារ	-	2	3	2	1	2	6	6
១៤ ព្រៃវែង	8	26	37	1	5	1	20	71
១៥ ពោធិ៍សាត់	7	4	39	-	2	-	14	17
១៦ រតនៈគិរី	4	-	3	-	-	-	-	27
១៧ សៀមរាប	7	3	15	2	1	-	1	11
១៨ ព្រះសីហនុ	6	1	7	-	-	1	5	19
១៩ ស្ទឹងត្រែង	3	11	-	4	1	2	-	10
២០ ស្វាយរៀង	6	25	22	66	2	-	7	60
២១ តាកែវ	16	9	28	5	10	1	5	82
២២ ឧត្តរមានជ័យ	13	6	12	-	2	-	2	4
២៣ កែប	2	-	1	-	-	-	2	1
២៤ ប៉ៃលិន	-	-	4	-	-	-	-	1
២៥ ត្បូងឃ្មុំ	-	11	28	3	2	1	3	75

តារាង៣.៨.២ ភាគរយនៃចំនួនអង្គការសេដ្ឋកិច្ចបែងចែកតាមរាជធានី ខេត្ត និងក្រុមប្រឹក្សាខេត្ត និងក្រុមប្រឹក្សាស្រុក កម្ពុជាឆ្នាំ២០២២ (១/២)

រាជធានី ខេត្ត	ក្រុមប្រឹក្សាខេត្ត និងក្រុមប្រឹក្សាស្រុក						
	សរុប	មិនប៉ះពាល់	អាជីវកម្មមានភាពប្រសើរ	ការថយចុះនៃចំណូល	ការថយចុះតម្រូវការទីផ្សារ	ការកើនឡើងចំណាយ	ការកើនឡើងធាតុដើម
	ភាគរយ (%)						
<b>កម្ពុជា</b>	100.0	19.6	0.4	77.5	1.0	0.9	0.2
០១ បន្ទាយមានជ័យ	4.2	0.7	0.0	3.5	0.1	0.0	0.0
០២ បាត់ដំបង	6.6	1.0	0.0	5.4	0.1	0.1	0.0
០៣ កំពង់ចាម	5.6	1.1	0.0	4.3	0.1	0.1	0.0
០៤ កំពង់ឆ្នាំង	4.1	0.8	0.1	3.1	0.1	0.0	0.0
០៥ កំពង់ស្ពឺ	4.6	1.1	0.0	3.4	0.0	0.0	0.0
០៦ កំពង់ធំ	4.2	1.1	0.1	2.9	0.0	0.0	0.0
០៧ កំពត	3.3	0.5	0.0	2.7	0.0	0.0	0.0
០៨ កណ្តាល	7.6	1.0	0.0	6.4	0.1	0.1	0.0
០៩ កោះកុង	1.0	0.1	0.0	0.9	0.0	0.0	0.0
១០ ក្រចេះ	1.9	0.2	0.0	1.7	0.0	0.0	0.0
១១ មណ្ឌលគិរី	0.6	0.0	0.0	0.6	0.0	0.0	0.0
១២ រាជធានីភ្នំពេញ	19.9	2.9	0.1	16.5	0.2	0.2	0.0
១៣ ព្រះវិហារ	1.4	0.7	0.0	0.7	0.0	0.0	0.0
១៤ ព្រៃវែង	5.1	0.6	0.0	4.3	0.1	0.1	0.0
១៥ ពោធិ៍សាត់	2.8	0.6	0.0	2.1	0.0	0.0	0.0
១៦ រតនៈគិរី	1.3	0.3	0.0	1.0	0.0	0.0	0.0
១៧ សៀមរាប	6.7	3.1	0.0	3.5	0.0	0.0	0.0
១៨ ព្រះសីហនុ	2.2	0.2	0.0	2.0	0.0	0.0	0.0
១៩ ស្ទឹងត្រែង	1.0	0.1	0.0	0.9	0.0	0.0	0.0
២០ ស្វាយរៀង	3.2	1.0	0.0	2.0	0.0	0.1	0.0
២១ តាកែវ	6.0	1.1	0.0	4.8	0.1	0.1	0.0
២២ ឧត្តរមានជ័យ	1.3	0.5	0.0	0.8	0.0	0.0	0.0
២៣ កែប	0.4	0.0	0.0	0.4	0.0	0.0	0.0
២៤ ប៉ៃលិន	0.7	0.2	0.0	0.4	0.0	0.0	0.0
២៥ ត្បូងឃ្មុំ	4.1	0.7	0.0	3.3	0.0	0.0	0.0

តារាង៣.៨.២ ភាគរយនៃចំនួនអង្គការសេដ្ឋកិច្ចបែងចែកតាមរាជធានី ខេត្ត និងកត្តាប៉ះពាល់ពីជំងឺកូវីដ១៩ កម្ពុជាឆ្នាំ២០២២ (២/២)

រាជធានី ខេត្ត	កត្តាប៉ះពាល់ពីជំងឺកូវីដ១៩								
	កង្វះខាត វត្ថុធាតុ ដើម	កង្វះខាត និយោជិត ឬកម្មករ	កង្វះខាត ទុនបង្វិល	លំបាក ដំណើរការ ឥណទាន	អត្រាការ ប្រាក់ ខ្ពស់	បញ្ហាផ្នែកស ង្វាក់ផ្គត់ផ្គង់ ឬទ្រុឌទ្រោម	បន្ថយ ចំនួន បុគ្គលិក	ផ្សេងៗ	
	(%)								
០១	បន្ទាយមានជ័យ	0.0	0.0	0.1	0.0	0.0	0.0	0.0	0.2
០២	បាត់ដំបង	0.0	0.0	0.0	0.0	-	0.0	0.0	0.0
០៣	កំពង់ចាម	0.0	0.0	0.0	0.0	0.0	0.0	0.0	0.0
០៤	កំពង់ឆ្នាំង	0.0	0.0	0.0	0.0	0.0	-	0.0	0.0
០៥	កំពង់ស្ពឺ	0.0	0.0	0.0	0.0	0.0	-	0.0	0.0
០៦	កំពង់ធំ	0.0	0.0	0.0	0.0	0.0	-	0.0	0.0
០៧	កំពត	0.0	0.0	0.0	0.0	0.0	-	0.0	0.0
០៨	កណ្តាល	0.0	0.0	0.0	0.0	0.0	-	0.0	0.0
០៩	កោះកុង	0.0	0.0	0.0	0.0	0.0	0.0	0.0	0.0
១០	ក្រចេះ	0.0	0.0	0.0	0.0	-	0.0	0.0	0.0
១១	មណ្ឌលគិរី	0.0	0.0	0.0	0.0	0.0	-	0.0	0.0
១២	រាជធានីភ្នំពេញ	-	0.0	0.0	0.0	0.0	-	0.0	0.0
១៣	ព្រះវិហារ	0.0	0.0	0.0	0.0	0.0	0.0	0.0	0.0
១៤	ព្រៃវែង	-	0.0	0.0	0.0	0.0	0.0	0.0	0.0
១៥	ពោធិ៍សាត់	0.0	0.0	0.0	0.0	0.0	0.0	0.0	0.0
១៦	រតនៈគិរី	0.0	0.0	0.0	-	0.0	-	0.0	0.0
១៧	សៀមរាប	0.0	-	0.0	-	-	-	-	0.0
១៨	ព្រះសីហនុ	0.0	0.0	0.0	0.0	0.0	-	0.0	0.0
១៩	ស្ទឹងត្រែង	0.0	0.0	0.0	-	-	0.0	0.0	0.0
២០	ស្វាយរៀង	0.0	0.0	-	0.0	0.0	0.0	-	0.0
២១	តាកែវ	0.0	0.0	0.0	0.0	0.0	-	0.0	0.0
២២	ឧត្តរមានជ័យ	0.0	0.0	0.0	0.0	0.0	0.0	0.0	0.0
២៣	កែប	0.0	0.0	0.0	-	0.0	-	0.0	0.0
២៤	ប៉ៃលិន	0.0	-	0.0	-	-	-	0.0	0.0
២៥	ត្បូងឃ្មុំ	-	-	0.0	-	-	-	-	0.0
០១	បន្ទាយមានជ័យ	-	0.0	0.0	0.0	0.0	0.0	0.0	0.0

## **ផ្នែក៦**

# **ឧបសម្ព័ន្ធតារាងសំណួរអង្គការសេដ្ឋកិច្ច ឆ្នាំ២០២២**

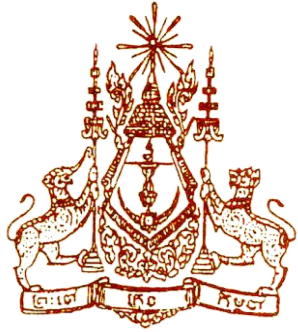

រាជរដ្ឋាភិបាលកម្ពុជា  
Royal Government of Cambodia

ក្រសួងផែនការ  
Ministry of Planning

ជំរឿនសេដ្ឋកិច្ចនៅព្រះរាជាណាចក្រកម្ពុជាឆ្នាំ២០២២

2022 Economic Census of Cambodia

តារាងសំណួរអង្គការសេដ្ឋកិច្ច (Establishment Questionnaire)



សម្ងាត់បំផុត STRICTLY CONFIDENTIAL

ព័ត៌មាននេះប្រើប្រាស់សំរាប់តែគោលបំណងស្ថិតិប៉ុណ្ណោះ និងមិនប្រើប្រាស់សំរាប់ពន្ធដារទេ

This is used only for the statistical purposes and not used for taxation.

ត្រឹមថ្ងៃទី១ ខែមីនា ឆ្នាំ២០២២  
As of 1<sup>st</sup> March 2022

1-ព័ត៌មានតំបន់ជំរឿន Area Information

តំបន់ (Area)	ឈ្មោះ (Name)	កូដ (Code)
1-1 រាជធានី /ខេត្ត Capital/Province		
1-2 ក្រុង/ស្រុក/ខណ្ឌ Krong/District/ Khan		
1-3 ឃុំ /សង្កាត់ Commune/ Sangkat		
1-4 ភូមិ Village		
1-5 មណ្ឌលជំរឿន Enumeration Area (EA)		

2-A ព័ត៌មានអង្គការសេដ្ឋកិច្ច (Establishment Information)

2-1 លេខរៀងអង្គការសេដ្ឋកិច្ចនៅក្នុងភូមិ ឬមណ្ឌលជំរឿន (ស្រង់ពីបញ្ជីអង្គការសេដ្ឋកិច្ច) (Establishment number of the selected establishment)	2-2A ឈ្មោះអង្គការសេដ្ឋកិច្ច ឬអ្នកតំណាង Name of establishment or representative	2-2B ប្រភេទអាជីវកម្ម Business type
2-1A ស្រង់ពី "បញ្ជីអង្គការសេដ្ឋកិច្ច" បង្គោល២ (from "Establishment List" in column 2)		
2-3 អាសយដ្ឋានអង្គការសេដ្ឋកិច្ច Address of establishment	2-3A ផ្លូវឈ្មោះ/លេខ (Street Name/No).	2-3B អគារលេខ ជាន់ទី បន្ទប់លេខ ។ល។ (Building No., Floor No., Room No., etc.)
	2-3C ឈ្មោះផ្សារ ឬគ្រួសារនៅជិតជាងគេបំផុត (Name of market, Name of nearest household etc.)	
2-4 ព័ត៌មានទំនាក់ទំនង Information for contact	2-4A ទូរស័ព្ទការិយាល័យ Office Tel. No.	2-4B ឈ្មោះអ្នកទំនាក់ទំនង Name of contact person
		2-4C ទូរស័ព្ទអ្នកទំនាក់ទំនង Tel. No. of contact person

2-B ស្ថានភាពនៃការសម្ភាស (Interviewing situation)

បំពេញដោយមន្ត្រីសម្ភាសន៍ ឬមន្ត្រីត្រួតពិនិត្យ (Filled-in by Enumerator/Supervisor)					បំពេញដោយមន្ត្រីជំនួយការតំបន់ Filled-in by ARO	
កាលបរិច្ឆេទចុងក្រោយ នៃការបំពេញតារាងសំណួរ (Final date of form survey)					កាលបរិច្ឆេទបញ្ចប់នៃការបំពេញតារាងសំណួរ (Date of finishing Survey)	
2-5 ប្រភេទលទ្ធផលជំរឿនស្រង់លេខកូដ (Type of survey result Circle the code)	1-បំពេញចប់ពេញលេញ Finished	2-បដិសេធទាំងស្រុង Complete refusal	3-បដិសេធចំណុចសំខាន់ៗ Serious refusal	4-បដិសេធចំណុចបន្ទាប់បន្សំ Minor refusal	ឈ្មោះមន្ត្រីជំនួយការតំបន់: Name of ARO: .....	
កាលបរិច្ឆេទប្រគល់ "បញ្ជីអង្គការសេដ្ឋកិច្ចពិសេស" ទៅឱ្យជំនួយការ/មន្ត្រីប្រចាំតំបន់ Date of handing "Special Survey List" to RO/ARO					ហត្ថលេខា Signature.....	

ឈ្មោះមន្ត្រីសម្ភាសន៍ (Enumerator):.....

កាលបរិច្ឆេទ (Date):..... ហត្ថលេខា (Signature).....

ពិនិត្យដោយមន្ត្រីត្រួតពិនិត្យឈ្មោះ (Checked by

Supervisor):.....

<b>3- លក្ខណៈសម្គាល់នៃអ្នកតំណាង ឬ ម្ចាស់អង្គការសេដ្ឋកិច្ច</b> <b>Characteristics of Representative and Owner of Establishment</b>	<b>3-1 ភេទអ្នកតំណាងអង្គការសេដ្ឋកិច្ច</b> Sex of Representative	<b>1-ប្រុស (Male)</b>	<b>2-ស្រី (Female)</b>	<input type="text"/>
	<b>3-2 ភេទម្ចាស់អង្គការសេដ្ឋកិច្ច</b> Sex of Owner	<b>1-ប្រុសMale</b>	<b>2-ស្រីFemale</b>	<input type="text"/>
	<b>3-3 សញ្ជាតិម្ចាស់អង្គការសេដ្ឋកិច្ច</b> Nationality of Owner	<input type="checkbox"/> 1-ខ្មែរ (Cambodian) <input type="checkbox"/> 9-ម៉ាឡេស៊ី (Malaysia) <input type="checkbox"/> 2-ចិន (Chinese) <input type="checkbox"/> 10-ថៃ (Thailand) <input type="checkbox"/> 3-កូរ៉េខាងត្បូង (South Korea) <input type="checkbox"/> 11-ចក្រភពអង់គ្លេស (United Kingdom) <input type="checkbox"/> 4-ហុងកុង (Hong Kong) <input type="checkbox"/> 12-កាណាដា (Canada) <input type="checkbox"/> 5-វៀតណាម (Vietnam) <input type="checkbox"/> 13-សហរដ្ឋអាមេរិក (United States of America) <input type="checkbox"/> 6-សិង្ហបុរី (Singapore) <input type="checkbox"/> 14-ស្រីលង្កា (Sri Lanka) <input type="checkbox"/> 7-តៃវ៉ាន (Taiwan) <input type="checkbox"/> 15-ប្រទេសផ្សេងៗ Others, specify nationality <input type="checkbox"/> 8-ជប៉ុន (Japan)		
<b>3-4 ភាគហ៊ុន ជាភាគរយ (%)</b> (Percentage of Shareholder)	<input type="checkbox"/> 1-ខ្មែរ (Cambodian)..... % <input type="checkbox"/> 2-ចិន (Chinese)..... % <input type="checkbox"/> 3-កូរ៉េខាងត្បូង (South Korea)..... % <input type="checkbox"/> 4-ហុងកុង (Hong Kong)..... % <input type="checkbox"/> 5-វៀតណាម (Vietnam)..... % <input type="checkbox"/> 6-សិង្ហបុរី (Singapore)..... % <input type="checkbox"/> 7-តៃវ៉ាន (Taiwan)..... % <input type="checkbox"/> 8-ជប៉ុន (Japan)..... % <input type="checkbox"/> 9-ម៉ាឡេស៊ី (Malaysia)..... % <input type="checkbox"/> 10-ថៃ (Thailand)..... % <input type="checkbox"/> 11-ចក្រភពអង់គ្លេស (United Kingdom)..... % <input type="checkbox"/> 12-កាណាដា (Canada)..... % <input type="checkbox"/> 13-សហរដ្ឋអាមេរិក (United States of America)..... % <input type="checkbox"/> 14-ស្រីលង្កា (Sri Lanka)..... % <input type="checkbox"/> 15-ផ្សេងៗសូមបញ្ជាក់ (Others Specify)..... %			<input type="text"/>

<b>4- ការចុះបញ្ជីនៅភ្នាក់ងាររដ្ឋបាល និងឈ្មោះក្រសួង ឬស្ថាប័ន ដែលផ្តល់អាជ្ញាប័ណ្ណ ឬលិខិតអនុញ្ញាតសម្រាប់ដំណើរការអាជីវកម្ម</b> <b>Registration at Administrative Agencies and Names of Ministries or Agencies regarding License or Approval for the Business Operation</b>			
<b>4-1 ការចុះបញ្ជីនៅក្រសួងពាណិជ្ជកម្ម ឬមន្ទីរពាណិជ្ជកម្ម (Registration at the Ministry of Commerce or Provincial Department of Commerce)</b>	<b>1-បានចុះបញ្ជី</b> Registered	<b>2-មិនបានចុះបញ្ជី</b> Not registered	<input type="text"/>
<b>4-2 ការចុះបញ្ជីនៅអគ្គនាយកដ្ឋានពន្ធដារ ឬសាខាពន្ធដារ (Registration at General Department of Taxation or Taxation Branch)</b>	<b>1-បានចុះបញ្ជី</b> Registered	<b>2-មិនបានចុះបញ្ជី</b> Not registered	<input type="text"/>
<b>4-2.1 ករណីបានចុះបញ្ជីពន្ធដារ (ឬលេខកូដ១ ក្នុងសំណួរ 4.2) សូមបញ្ជាក់អំពីប្រភេទនៃការចុះបញ្ជីពន្ធ (In case of being registered [or code 1 in Question 4.2] please specify the types of tax registration) ៖</b>	<input type="checkbox"/> អ្នកជាប់ពន្ធតូច (Small Taxpayers) <input type="checkbox"/> អ្នកជាប់ពន្ធមធ្យម (Medium Taxpayers) <input type="checkbox"/> អ្នកជាប់ពន្ធធំ (Large Taxpayers)		
<b>4-3 ឈ្មោះក្រសួង ឬស្ថាប័នផ្សេងៗ ដែលផ្តល់អាជ្ញាប័ណ្ណ ឬលិខិតអនុញ្ញាតផ្លូវការសម្រាប់ដំណើរការអាជីវកម្មនៃអង្គការសេដ្ឋកិច្ចនេះ (Names of Ministries or Agencies regarding official license or approval for the business operation of this establishment.)</b>  <b>ករណីអង្គការសេដ្ឋកិច្ច មិនទទួលបានអាជ្ញាប័ណ្ណ ឬលិខិតអនុញ្ញាតផ្លូវការសម្រាប់ដំណើរការអាជីវកម្មទេ សូមសរសេរពាក្យថា "គ្មាន" នៅបន្ទាត់ខាងស្តាំទី១ (In case of no official license or no approval, write "None" in the right frame No.1)</b>	<b>4-2A</b> <b>4-2B</b> <b>4-2C</b> <b>4-2D</b>	<b>សំរាប់ ជ. ឆ. ស NIS use only</b> <input type="text"/> <input type="text"/> <input type="text"/> <input type="text"/>	

<b>5 - ភាពជាម្ចាស់នៃអង្គការសេដ្ឋកិច្ច (មូលដ្ឋានច្បាប់) Ownership of Establishment (Legal Status)</b>		
<b>1- សហគ្រាសឯកបុគ្គល/រូបវន្តបុគ្គល (មិនបានចុះបញ្ជី) (Sole Proprietorship/Physical Person without registration)</b>	<b>2- សហគ្រាសឯកបុគ្គល/រូបវន្តបុគ្គល (បានចុះបញ្ជី) (Sole Proprietorship/ Physical Person with registration)</b>	<b>3-ក្រុមហ៊ុនសហកម្មសិទ្ធិទូទៅ (General partnership)</b>
<b>4- ក្រុមហ៊ុនសហកម្មសិទ្ធិមានកម្រិត (Limited Partnership)</b>	<b>5-សហគ្រាសឯកបុគ្គលទទួលខុសត្រូវមានកម្រិត (Single Member Private Limited Company)</b>	<b>6-ក្រុមហ៊ុនឯកជនទទួលខុសត្រូវមានកម្រិត (Private Limited Company)</b>



7- ក្រុមហ៊ុនមហាជនទទួលខុសត្រូវមានកម្រិត (Public Limited Company)	8- ផលប្រយោជន៍ក្នុងសម្ព័ន្ធអាជីវកម្ម (Interest in Joint Venture)	9- សហគ្រាសសាធារណៈ (Public Enterprise)
10- សហគ្រាសរដ្ឋ (State Enterprise)	11- ក្រុមហ៊ុនចម្រុះរដ្ឋ (State Joint Venture)	12- បុត្រសម្ព័ន្ធក្រុមហ៊ុនពាណិជ្ជកម្មបរទេស (Subsidiary of a foreign company)
13- សាខាក្រុមហ៊ុនបរទេស (Branch of a foreign company)	14- ការិយាល័យតំណាង (Representative Office)	15- សហករណ៍ (Cooperative)
16- សមាគម/អង្គការមិនមែនរដ្ឋាភិបាល (Association/Non-Government Organization)	17- សហគ្រាសដទៃទៀត (Others)	

5-1 កម្មសិទ្ធិកាន់កាប់ភាគហ៊ុន (Origin of ownership):	កម្មសិទ្ធិខ្មែរ (Cambodian) 1	<input type="text"/>
	កម្មសិទ្ធិបរទេស (Foreign) 2	
	កម្មសិទ្ធិចម្រុះ (Mixed) 3	
5-2 អត្រាពន្ធលើប្រាក់ចំណូល (Income tax rate)	<input type="checkbox"/> 30% <input type="checkbox"/> 20% <input type="checkbox"/> 5% <input type="checkbox"/> 0% <input type="checkbox"/> 0-20%	

6- អង្គភាពទោលទីស្នាក់ការកណ្តាល ឬសាខា Single Unit, Head Office or Branch Office	1- អង្គភាពទោល (Single unit)	2- ទីស្នាក់ការកណ្តាល (Head office)	3- សាខា (Branch office)	<input type="text"/>
	11-1 (ករណីចម្លើយជាសាខា) (In the case of "Branch office") តើទីស្នាក់ការកណ្តាលស្ថិតនៅទីណា? Where is the Head office located?		1- នៅខេត្តតែមួយ (In Same Province) 2- នៅខេត្តផ្សេងគ្នា (In Other Provinces) (បញ្ជាក់.....) 3- នៅបរទេស (In Foreign country) (បញ្ជាក់.....)	<input type="text"/>

7- ការកាន់កាប់ទីកន្លែង ប្រភេទ និងផ្ទៃក្រឡាទីកន្លែងអាជីវកម្ម (ម៉ែត្រការ៉េ: ម <sup>២</sup> ) Tenure, Kind and Area (square meters: m <sup>2</sup> ) of Business Place										
7-1 ការកាន់កាប់ទីកន្លែងអាជីវកម្ម Tenure of Business Place		1- កម្មសិទ្ធិផ្ទាល់ខ្លួន Owned		2- ជួល Rented		3- ផ្សេងៗបញ្ជាក់ (Others, specify): .....				
7-2 ប្រភេទទីកន្លែងអាជីវកម្ម (Kind of Business Place)	1- អាជីវកម្មតាមចិញ្ចើមផ្លូវ (Street Business)		3- អាជីវកម្មតាមអគារពាណិជ្ជកម្ម (កន្លែងធ្វើអាជីវកម្ម និងកន្លែងស្នាក់នៅគឺផ្សេងគ្នា) Business in apartment building (Business place and owner's residence are separate)			4- អាជីវកម្មតាមផ្សារប្រពៃណី (រួមបញ្ចូលផ្សារនៅក្នុងអគារទាបៗ) Business in traditional market (including market in low-rise building)				
	2- អាជីវកម្មតាមផ្ទះ (កន្លែងធ្វើអាជីវកម្ម និងកន្លែងស្នាក់នៅ គឺនៅកន្លែងតែមួយ) Home business (Business place and owner's residence are united into one)		5- អាជីវកម្មតាមផ្សារទំនើប (អគារខ្ពស់ៗដែលមានអង្គការសេដ្ឋកិច្ចប្រតិបត្តិការអាជីវកម្មច្រើនប្រភេទ) Business in modern shopping mall (high-rise building where a number of establishments are operating)			6- អាជីវកម្មដែលមានទីតាំងដាច់ដោយឡែកតែឯង ឬអគារមួយតែឯង។ ឧ. ដូចជា រោងចក្រ ធនាគារ មន្ទីរពេទ្យ សាលារៀន វត្ត...។ល។ Business occupying exclusively one block or one building (Ex: Factory, Bank, Hospital, School, Pagoda etc.)			7- ផ្សេងៗ (Others)	
7-3 ផ្ទៃក្រឡាទីកន្លែងអាជីវកម្ម (ម៉ែត្រការ៉េ: ម <sup>២</sup> ) Area of business place (square meters: m <sup>2</sup> )	1- ក្រោម 5 ម <sup>២</sup> Under 5 m <sup>2</sup>	2- 5 ម <sup>២</sup> - ក្រោម 10 ម <sup>២</sup> 5m <sup>2</sup> - under 10m <sup>2</sup>	3- 10 ម <sup>២</sup> - ក្រោម 30 ម <sup>២</sup> 10m <sup>2</sup> - under 30m <sup>2</sup>	4- 30 ម <sup>២</sup> - ក្រោម 50 ម <sup>២</sup> 30m <sup>2</sup> -under 50m <sup>2</sup>	5- 50 ម <sup>២</sup> - ក្រោម 100 ម <sup>២</sup> 50m <sup>2</sup> -under 100m <sup>2</sup>	6- 100 ម <sup>២</sup> - ក្រោម 200 ម <sup>២</sup> 100m <sup>2</sup> -under 200m <sup>2</sup>	7- 200 ម <sup>២</sup> - ក្រោម 500 ម <sup>២</sup> 200m <sup>2</sup> - under 500m <sup>2</sup>	8- 500 ម <sup>២</sup> - ក្រោម 1000 ម <sup>២</sup> 500m <sup>2</sup> - under 1000m <sup>2</sup>	9- 1000 ម <sup>២</sup> ឡើងទៅ 1000m <sup>2</sup> and over	<input type="text"/>

8- ម៉ោងធ្វើអាជីវកម្ម Business Hours	8-1 ម៉ោងបើកអាជីវកម្ម Opening time	<input type="text"/> ម៉ោង o'clock <input type="text"/> នាទី minutes	គូសរង្វង់ Circle either of 1- ព្រឹក AM   2- ល្ងាច PM
	8-2 ម៉ោងបិទអាជីវកម្ម Closing time	<input type="text"/> ម៉ោង o'clock <input type="text"/> នាទី minutes	

9- ឆ្នាំចាប់ផ្តើមអាជីវកម្ម (Year of Starting the Business) ឆ្នាំ (YEAR)	<input type="text"/> <input type="text"/> <input type="text"/> <input type="text"/>
9-1 កត់ត្រាខែដែលចាប់ផ្តើមដំណើរការអាជីវកម្ម (ខែ ១ ២ ៣ ៤ ៥ ៦ ៧ ៨ ៩ ១០ ១១ ១២) Month of starting the business (Month: 1,2,3,4,5,6,7,8,9,10,11,12)	<input type="text"/> <input type="text"/> ខែ (Month)

10- ចំនួនអ្នកធ្វើការងារជាក់ស្តែងក្នុងអង្គការសេដ្ឋកិច្ច ១សប្តាហ៍មុន ថ្ងៃទី១ ខែមីនា ឆ្នាំ២០២២ Number of Persons Engaged Actually in this Establishment one week before 1st March 2022.	អ្នកធ្វើការងារ ( Persons employed )				
	1- សរុប Total  ( 1=2+3 or 1= 4+5 )	សញ្ជាតិ Nationality		ភេទ Sex	
2-ខ្មែរ Cambodian		3-ជនបរទេស Foreigner	4- ប្រុស Male	5- ស្រី Female	
<input type="checkbox"/> ករណីចម្លើយសំណួរ៦ ឆ្លើយថាជា "ទីស្នាក់ការកណ្តាល" ចំនួនអ្នកធ្វើការងារនៅក្នុងអង្គការសេដ្ឋកិច្ចដែលជាសាខាគឺមិនត្រូវរាប់បញ្ចូលទេ។ <input type="checkbox"/> In the case of "Head office" ( Question6), all persons engaged in its branch office(s) are excluded.					
<b>10-A សរុបចំនួនអ្នកធ្វើការងារ ( សរុប 10-A1 ដល់ 10-A5 )</b> Total number of persons engaged ( Total of "10-A1 to 10-A5" )					
10-A1 អ្នកធ្វើការងារជាម្ចាស់អង្គការសេដ្ឋកិច្ច Individual proprietors / Sole proprietors /Self-employed proprietors					
10-A2 អ្នកធ្វើការងារជាសមាជិកគ្រួសារដោយគ្មានប្រាក់ឈ្នួល Unpaid family workers					
10-A3 នាយកដែលធ្វើការទទួលបានប្រាក់ខែ (មិនរាប់បញ្ចូលនាយកដែលធ្វើការមិនយកប្រាក់ខែ ) Paid directors ( excluding unpaid directors )					
10-A4 បុគ្គលិកធ្វើការជាប្រចាំ ( អ្នកដែលបន្តធ្វើការច្រើនជាងមួយខែ )Regular employees ( those who are employed on a continuous basis with more than one month period )					
10-A5 កម្មករ/បុគ្គលិកធ្វើការផ្សេងៗ "ក្រៅពីបុគ្គលិកធ្វើការជាប្រចាំ" Other employees than "regular employees"					
10-B អ្នកចូលរួមការងារដោយស្ម័គ្រចិត្ត មិនរាប់បញ្ចូលប្រធាន ឬនាយកដែលគ្រប់គ្រងអង្គការទេ ( Voluntarily-engaged persons, excluding chief or director who controls the organization )					

<b>11- ប្រភេទសកម្មភាពអាជីវកម្មចម្បង ដែលអង្គការសេដ្ឋកិច្ចធ្វើប្រតិបត្តិការអាជីវកម្ម</b> Kind of Main Business Activities which this Establishment Only is Engaged in. <input type="checkbox"/> សូមពណ៌នា តើអង្គការសេដ្ឋកិច្ចនេះធ្វើសកម្មភាពអាជីវកម្មអ្វី? ឧ-ការលក់ទំនិញ (លក់ដុំ ឬលក់រាយ) ការផលិតទំនិញ ឬការជួសជុល ឬការផ្តល់សេវាកម្មអ្វី? សម្រាប់លក់ក្នុងស្រុក និងនាំចេញ។ <input type="checkbox"/> សូមពណ៌នាប្រភេទទំនិញ ឬសេវាកម្មទាំងនេះផងដែរ <input type="checkbox"/> ករណីចម្លើយក្នុងសំណួរទី៦ ឆ្លើយថាជា "ទីស្នាក់ការកណ្តាល" មិនត្រូវរាប់បញ្ចូលសកម្មភាពទាំងឡាយរបស់សាខាទេ។ <input type="checkbox"/> Describe all that is done in this establishment. For example, selling ( to wholesalers or consumers ), manufacturing or repairing goods, or providing services. <input type="checkbox"/> Describe about these goods or services also. <input type="checkbox"/> In the case of "Head office" ( Q6), all activities of its branch office(s) are excluded.	<b>សម្រាប់ វ.ជ.ស NIS use only</b>  <div style="border: 1px solid black; width: 100px; height: 40px; margin: 0 auto;"></div>
--	---

ចំពោះអង្គការសេដ្ឋកិច្ចជា "សាខា" ត្រូវបញ្ចប់ការសម្ភាសត្រឹមនេះ ( End of Interview for "Branch Office" ) និងត្រូវបំពេញចម្លើយក្នុងសំណួរ១២៧ និង១២៨ ។

<b>សំណួរខាងក្រោមទី១២-១៤ ទាក់ទងតែនឹងអង្គការសេដ្ឋកិច្ច(ឬគ្រឹះស្ថានសហគ្រាស)ដូចខាងក្រោម ( Questions 12 to 14 below relate to the following enterprises only )</b> 1) ចំពោះការឆ្លើយតបនឹងសំណួរទី៥ ថា៖ 3-ក្រុមហ៊ុនសហកម្មសិទ្ធិទូទៅ 4-ក្រុមហ៊ុនសហកម្មសិទ្ធិមានកម្រិត 5-សហគ្រាសឯកបុគ្គលទទួលខុសត្រូវមានកម្រិត 6- ក្រុមហ៊ុនឯកជនទទួលខុសត្រូវមានកម្រិត 7- ក្រុមហ៊ុនមហាជនទទួលខុសត្រូវមានកម្រិត 9- សហគ្រាសសាធារណៈ 11-ក្រុមហ៊ុនចម្រុះរដ្ឋ 12-បុគ្គលិកម្ចាស់ក្រុមហ៊ុនពាណិជ្ជកម្មបរទេស 16-សមាគម/អង្គការមិនមែនរដ្ឋាភិបាល ( Response of the question 5: 3-General Partnership, 4-Limited Partnership, 5-Single Member Private Limited Company, 6-Private Limited Company, 7-Public Limited Company, 9-Public Enterprise 11-State Joint Venture 12-Sub-sidiary of Foreign Company, 16-Association/Non-Government Organization ) 2) ចំពោះការឆ្លើយតបនឹងសំណួរទី៦ ថា៖ ទីស្នាក់ការកណ្តាល ( Response of the question 6 is Head office )
--

<b>12- ចំនួនសាខាដែលស្ថិតនៅក្រោមការគ្រប់គ្រងរបស់ទីស្នាក់ការកណ្តាលនេះ</b> Number of Branch offices that establishment supervises	<div style="border: 1px solid black; width: 100px; height: 30px;"></div>
---	--

<b>13-ចំនួនអ្នកធ្វើការងារសរុបជាប្រចាំរបស់អង្គការសេដ្ឋកិច្ច នៅដំណាច់ខែធ្នូ ឆ្នាំ២០២១</b> Number of the entire regular employees at the end of December 2021 <input type="checkbox"/> "ចំនួនបុគ្គលិកធ្វើការសរុបជាប្រចាំ "ទាំងអស់នេះ" គឺរាប់បញ្ចូលទាំងបុគ្គលិកធ្វើការនៅទីស្នាក់ការកណ្តាល និងសាខា ( ទីស្នាក់ការកណ្តាល+សាខា ) <input type="checkbox"/> The "entire regular employees" include employees of both head office and branch office(s) ( namely, "Head office +Branch office(s)" )	<div style="border: 1px solid black; width: 100px; height: 30px;"></div>
--	--

<b>14- ប្រភេទសកម្មភាពអាជីវកម្មចម្បងរបស់អង្គការសេដ្ឋកិច្ចទាំងមូលដោយរាប់បញ្ចូលទាំងនៅទីស្នាក់ការកណ្តាល និងសាខា ( ទីស្នាក់ការកណ្តាល + សាខា ) Kind of business activities of the entire entity that include not only those of this head office but also those of branch office(s) ( namely, "Head office + Branch office(s)" )</b>	
<b>14-1 ប្រភេទសកម្មភាពអាជីវកម្មចម្បងរបស់អង្គការសេដ្ឋកិច្ច ( Kind of main business activity )</b> <input type="checkbox"/> ជ្រើសរើសយកសកម្មភាពអាជីវកម្មណាមួយដោយផ្អែកលើចំណូលពីការលក់ច្រើនជាងគេបំផុត ឬចំនួនបុគ្គលិកធ្វើការងារច្រើនជាងគេបំផុត។ State the main business activity in terms of largest value added or largest manpower input	<b>សម្រាប់វ.ជ.ស NIS only ( ISIC Rev4 )</b>  <div style="border: 1px solid black; width: 100px; height: 30px;"></div>

14-2 ប្រភេទសកម្មភាពអាជីវកម្មចំបងទី២ក្នុងករណីដែលអង្គការសេដ្ឋកិច្ចនោះមានសកម្មភាព២ ឬច្រើន Kind of the second biggest business activity if this entity has two or more kinds of activities.	
--	--

**សំណួរខាងក្រោមពីទី 15-22 សម្រាប់ស្ថាប័នព្រះអង្គការសេដ្ឋកិច្ច ជា "១-អង្គការទោល" និង "២-ទីស្នាក់ការកណ្តាល" តែប៉ុណ្ណោះ ដែលមានចម្លើយនៅក្នុងសំណួរទី៦ ( Questions 15 to 22 are asked only to establishments of "Single unit" and "Head office" in Question 6 ).**

15-តើអង្គការសេដ្ឋកិច្ចនេះ មានរក្សាទុកឯកសារតារាងតុល្យការ និងរបាយការណ៍ចំណូលចំណាយដែរឬទេ? Does this establishment or this entity keep Balance Sheet or Income Statement?	1-មែន Yes រំលងទៅសំណួរទី១៧ ( Go to Q17 )	2-ទេ No សួរសំណួរទី១៦តែប៉ុណ្ណោះ Go to Q16	
--	--	---	--

**សំណួរទី១៦ សំដៅទៅលើគ្រប់អង្គការសេដ្ឋកិច្ច ជា "១-អង្គការទោល" និង "២-ទីស្នាក់ការកណ្តាល" ទាំងអស់ ដែលមានចម្លើយថា "ទេ" នៅក្នុងសំណួរទី១៥ តែប៉ុណ្ណោះ ( Question 16 refers to establishments of "Single unit" and "Head office" whose response to Question 15 is "No" ).**

16- ចំណូលពីការលក់ ចំណាយប្រតិបត្តិការ និងចំនួនថ្ងៃធ្វើការនៅក្នុងខែកុម្ភៈ ឆ្នាំ២០២២។ ប្រសិនបើចំណូលពីការលក់ និងចំណាយប្រតិបត្តិការក្នុងខែកុម្ភៈ ឆ្នាំ២០២២ មិនច្បាស់លាស់ទេ ត្រូវបំពេញចំណូលពីការលក់ និងចំណាយប្រតិបត្តិការក្នុង១ខែកន្លងមក។ ករណីអង្គការសេដ្ឋកិច្ច ជា "ទីស្នាក់ការកណ្តាល" ត្រូវកត់ត្រាចំណូលពីការលក់ និងចំណាយប្រតិបត្តិការទាំងមូលរួមទាំងសាខាផងដែរ។ Amounts of revenues/sales and of operating expenses, and number of working days in February 2022. If the amount for February 2022 is unavailable, figures of past one month should be filled in. In the case of "Head office", total amount of revenues/sales and operating expenses including its branch office(s) should be filled in.

ជ្រើសរើសមួយ Select one  
 ជាប្រាក់រៀល: ១ [in Riel]: 1  
 ជាប្រាក់ដុល្លារ: ២ [in USD]: 2

16-1	ចំណូលលក់សរុបក្នុង១ខែនៅខែកុម្ភៈ ឆ្នាំ២០២២ ឬ១ខែកន្លងមក។ ប្រសិនបើចំណូល១ខែមិនច្បាស់លាស់ ត្រូវកត់ត្រាចំណូលក្នុង១ថ្ងៃ។ Total amount of revenues/sales of one month in February 2022 or past one month. If the amount of one month is <b>unavailable</b> , that of per day should be filled in. <input type="checkbox"/> រួមបញ្ចូលទាំងចំណូលទទួលបានពីសកម្មភាពប្រតិបត្តិការអាជីវកម្មដូចជាលក់ទំនិញផ្តល់សេវាកម្ម។ល។ <input type="checkbox"/> Include all income gained from operating activities such as selling of goods, providing services, etc.	1- ១ខែ ( Per month )							
		2- ( ១ថ្ងៃ Per day )							
16-2	ចំណាយសរុបក្នុង១ខែនៅខែកុម្ភៈ ឆ្នាំ២០២២ ឬ១ខែកន្លងមក។ ប្រសិនបើចំណាយ១ខែមិនច្បាស់លាស់ ត្រូវកត់ត្រាចំណាយក្នុង១ថ្ងៃ។ Total amount of expenses of one month in February 2022 or past one month. If the amount of one month is <b>unavailable</b> , that of per day should be filled in. <input type="checkbox"/> រួមបញ្ចូលទាំងការទូទាត់ចំណាយសម្រាប់សកម្មភាពប្រតិបត្តិការអាជីវកម្ម ដូចជាទិញផលិតផលសម្រាប់លក់សម្ភារៈ ឬឧបករណ៍សម្រាប់ផ្តល់សេវាកម្មថ្លៃជួលហាងប្រាក់ខែនិងប្រាក់ឈ្នួលសម្រាប់អ្នកគ្រប់គ្រងនិងបុគ្គលិក ពន្ធដារ។ល។ <input type="checkbox"/> Include all expenses for operating activities such as purchase of products for sales and costs for providing services, rent for shops and salaries and wages for managers and workers, tax, etc.	1- ១ខែ ( Per month )							
		2- ( ១ថ្ងៃ Per day )							
16-2-1	ក្នុងចំណោមចំណាយសរុបក្នុង១ខែខាងលើ កត់ត្រាចំណាយប្រាក់ខែ និងប្រាក់ឈ្នួលសម្រាប់អ្នកគ្រប់គ្រងនិងបុគ្គលិកសរុបក្នុងខែកុម្ភៈ ឆ្នាំ២០២២ ឬ១ខែកន្លងមក។ ប្រសិនបើចំណាយប្រាក់ខែក្នុង១ខែមិនច្បាស់លាស់ត្រូវកត់ត្រាចំណាយប្រាក់ខែនិងប្រាក់ឈ្នួលក្នុង១ថ្ងៃ។ Out of the total amount of expenses of one month, total amount of salaries and wages for managers and workers of one month in February 2022 or past one month. If the amounts of one month is <b>unavailable</b> , that per day should be filled in.	1-១ខែ Per month )							
		2- ( ១ថ្ងៃ Per day )							
16-2-2	ក្នុងចំណោមចំណាយសរុបក្នុង១ខែខាងលើ កត់ត្រាចំណាយអគ្គិសនី (ជាតែប៉ុណ្ណោះ) ក្នុងខែកុម្ភៈ ឆ្នាំ២០២២ ឬ១ខែកន្លងមក ( Out of the total amount of expenses of one month, electricity cost ( purchased only ) of one month in February 2022 or past one month ).	១ខែ Per month							
16-3	ចំនួនថ្ងៃធ្វើការក្នុងខែកុម្ភៈ ឆ្នាំ២០២២ Number of working days in February 2022								ថ្ងៃdays

**▶ ចំពោះអង្គការសេដ្ឋកិច្ចដែលមិនមាន "តារាងតុល្យការ" ឬ "របាយការណ៍ចំណូលចំណាយ" សូមរំលងទៅសំណួរទី២៣។**  
**Questions to establishments with no "Balance Sheet" and "Income Statement" please skip to Question 23.**

សំណួរខាងក្រោមពីលេខទី១៧-២២ សំដៅទៅលើអង្គការសេដ្ឋកិច្ច គឺជា "១-អង្គការទោល" និង "២-ទីស្នាក់ការកណ្តាល" ដែលមានចម្លើយថា "មាន" នៅក្នុងសំណួរទី១៥ តែប៉ុណ្ណោះ។ (Question 17 to 22 below refer only to establishments of "1.Single unit" and "2. Head office" whose response to Question 15 is "Yes")។ សំណួរនេះគឺសម្រាប់អង្គការសេដ្ឋកិច្ច ជា "អង្គការទោល" និង "ទីស្នាក់ការកណ្តាល" នៃ ៣-ក្រុមហ៊ុនសហកម្មសិទ្ធិទូទៅ ៤-ក្រុមហ៊ុនសហកម្មសិទ្ធិមានកម្រិត ៥-សហគ្រាសឯកបុគ្គល ទទួលខុសត្រូវមានកម្រិត ៦-ក្រុមហ៊ុនឯកជនទទួលខុសត្រូវមានកម្រិត ៧-ក្រុមហ៊ុនមហាជនទទួលខុសត្រូវមានកម្រិត ឬ ១២-បុគ្គលិកក្រុមហ៊ុនពាណិជ្ជកម្មបរទេស។ ផ្នែកនីមួយៗនៃសំណួរទាំងនេះ ត្រូវបានដកស្រង់ពីតំបន់មានតួលេខខេត្ត "តារាងតុល្យការណ៍" និង "របាយការណ៍លទ្ធផល" របស់អង្គការសេដ្ឋកិច្ច ហើយការបំពេញសំណួរនេះ គឺគ្រាន់តែចែកចម្លងឯកសារពី "ចំនួនទឹកប្រាក់បច្ចុប្បន្ន" ដែលអង្គការសេដ្ឋកិច្ច បានរៀបចំធ្វើ និងរក្សាទុកតែប៉ុណ្ណោះ។ These questions relate only to "Single unit" and "Head office" of 3-General partnership, 4-Limited partnership, 5- Single member Private limited company, 6- Private limited company, 7- Public limited company or

12- Subsidiary of foreign company. Each category of these questions can be extracted from "Balance Sheet" and "Income Statement", and filed in by just copying from "Financial Reports" of these documents which the establishment keeps.

ជ្រើសរើសមួយ Select one  
 ជាប្រាក់រៀល: ១ [in Riel]: 1  
 ជាប្រាក់ដុល្លារ: ២ [in USD]: 2

17- ចំនួនទ្រព្យសកម្មសរុបនៅដំណាច់ខែធ្នូ ឆ្នាំ២០២១ (សរុប១៧.១ និង ១៧.២) Total Amount of Assets at the end of December 2021 (Sum of 17-1 and 17-2)		A0																		
17-1 ទ្រព្យសកម្មរយៈពេលវែង Non-current Assets / Fixed Assets		A1																		
17-2 ទ្រព្យសកម្មរយៈពេលខ្លី (មិនមែនសរុបពី១៧-២-១ដល់១៧-២-៤ទេ) Current Assets (This is not the sum of 17-2-1 to 17-2-4)		A13																		
ក្នុងនោះ តម្លៃសន្និធិ/ស្តុក (of which) Inventories	សូមសរុបតម្លៃសន្និធិ/ស្តុក នៅដំណាច់ឆ្នាំ២០២០ និងឆ្នាំ២០២១ (Detail of inventories values at the end of year 2020 and 2021)	-																		
	17-2-1 សន្និធិ/ស្តុកវត្ថុធាតុដើមនិងសំភារៈផ្គត់ផ្គង់ Stocks of raw materials and supplies	A14																		
	17-2-2 សន្និធិ/ស្តុកទំនិញ Stocks of goods	A15																		
	17-2-3 សន្និធិ/ស្តុកផលិតផលសំរេច Stocks of finished products	A16																		
	17-2-4 សន្និធិ/ស្តុកផលិតផលពាក់កណ្តាលសំរេច Products in progress	A17																		

18- មូលនិធិ/ទុនម្ចាស់ទ្រព្យ និងបំណុល នៅដំណាច់ខែធ្នូ ឆ្នាំ២០២១ (Equity and liability held at the end of December 2021)		A28																		
18-1 មូលធន/មូលធនភាគហ៊ុន (of which Capital/ Share capital)		A29																		
ក្នុងនោះ: 18-1-1 មូលធន/មូលធនភាគហ៊ុន/មូលនិធិសាខាក្រុមហ៊ុនបរទេស ឬការិយាល័យតំណាង (Of which: Capital/ Share Capital /Fund of Foreign Branch or Representative Office)		A30																		

19- បំណុលរយៈពេលវែងនៅដំណាច់ខែធ្នូ ឆ្នាំ២០២១ (Non-current Liabilities at the end of December 2021)		A37																		
19-1 បំណុលភាគីជាប់ទាក់ទិន (of which) Loan from related parties		A38																		
19-2 បំណុលធនាគារ និងបំណុលភាគីមិនជាប់ទាក់ទិនផ្សេងៗ (of which Loan from banks and other external parties)		A39																		

20- បំណុលរយៈពេលខ្លីនៅដំណាច់ខែធ្នូ ឆ្នាំ២០២១ (Current Liabilities at the end of December 2021)		A42																		
---	--	-----	--	--	--	--	--	--	--	--	--	--	--	--	--	--	--	--	--	--

21- របាយការណ៍លទ្ធផលក្នុងឆ្នាំ២០២១ ដែលកត់ត្រាអំពីចំណូល និងចំណាយតាម "ប្រព័ន្ធគណនេយ្យបង្ក្រាប Accrual basis Accounting" ពាក់ព័ន្ធនៅក្នុងរយៈពេលដូចគ្នា Amount of Revenues and Expenses in a Calendar Year 2021 under "Accrual basis accounting", which records revenues and related expenses in the same period.

ជ្រើសរើសមួយ Select one  
 ជាប្រាក់រៀល: ១ [in Riel]: 1  
 ជាប្រាក់ដុល្លារ: ២ [in USD]: 2

21-1 ចំណូលប្រតិបត្តិការ (សរុបពី២១.១.១ ដល់ ២១.១.៣) Operating Revenues (Sum of 21-1-1 to 21-1-3)		B0																		
21-1-1	ការលក់ផលិតផល (Sales of products) (សម្រាប់អង្គការសេដ្ឋកិច្ចផលិត)	B1																		
21-1-2	ការលក់ទំនិញ (Sales of goods) (សម្រាប់អង្គការសេដ្ឋកិច្ចលក់ទំនិញ)	B2																		
21-1-3	ការផ្គត់ផ្គង់សេវា (Supplies of services) (សម្រាប់អង្គការសេដ្ឋកិច្ចផ្តល់សេវាកម្ម)	B3																		
21-2 សរុបថ្លៃដើមប្រតិបត្តិការ (សរុបពី២១.២.១ ដល់ ២១.២.៣) Total of Operating Costs (Sum of 21-2-1 to 21-2-3)		-																		

21-2-1 ថ្លៃដើមផលិតផលបានលក់របស់សហគ្រាសផលិតកម្ម Cost of products sold of production enterprises	B4								
21-2-2 ថ្លៃដើមទំនិញបានលក់របស់សហគ្រាសក្រៅពីផលិតកម្ម Cost of goods sold of non-production enterprises	B5								
21-2-3 ថ្លៃដើមសេវាបានផ្គត់ផ្គង់ Cost of services supplied	B6								
<b>21-3-1 ប្រាក់ចំណេញដុល (Gross Profits)</b>	<b>B7</b>								
<b>21-3-2 ប្រាក់ចំណូលបន្ទាប់បន្សំ៖សរុបពី ២១.៣.២.១ ដល់ ២១.៣.២.៣ (Subsidiary revenues: Sum of 21-3-2.1 ~ 21-3-2.3)</b>	<b>B8</b>								
21-3-2.1 ចំណូលពីការជួលបានទទួល ឬ ត្រូវទទួល (Rental received or receivable)	B9								
21-3-2.2 ចំណូលពីសួយសារបានទទួល ឬត្រូវទទួល (Royalty received or receivable)	B10								
21-3-2.3 ចំណូលបន្ទាប់បន្សំដទៃទៀត (Other subsidiary revenues)	B11								
<b>21-4 ចំណូលផ្សេងៗ (រួមមាន) (Other revenues, Of which:)</b>	<b>B12</b>								
21-4-1 ឧបត្ថម្ភធន (Grants/Subsidy)	B13								
21-4-2 ចំណូលពីភាគលាភបានទទួល ឬត្រូវទទួល (Dividend received or receivable)	B14								
21-4-3 ចំណូលពីការប្រាក់បានទទួល ឬត្រូវទទួល (Interest received or receivable)	B15								
21-4-4 ផលចំណេញ/តម្លៃលើសពីការលក់ទ្រព្យសកម្មរយៈពេលវែង (Gain/surplus from disposal of fixed assets (capital gain))	B16								
21-4-5 ផលចំណេញពីការលក់មូលបត្រ ឬសញ្ញាប័ណ្ណ (Gain from disposal of securities)	B17								
21-4-6 ភាគចំណេញពីប្រតិបត្តិការរួមគ្នា (Share of profit from joint venture)	B18								
21-4-7 ផលចំណេញពីការប្តូរប្រាក់សម្រេចបាន (Realized exchange gain)	B19								
21-4-8 ផលចំណេញពីការប្តូរប្រាក់មិនទាន់សម្រេចបាន (Unrealized exchange gain)	B20								
21-4-9 ចំណូលដទៃទៀត (Other revenues)	B21								
<b>21-5 ចំណាយប្រតិបត្តិការ (សរុបពី២១.៥.១ ដល់ ២១.៥.១៩) Operating Expenses (Sum of 21-5-1 to 21-5-19)</b>	<b>B22</b>								
21-5-1 ចំណាយបៀវត្សនិងប្រាក់ឈ្នួល Salaries expenses	B23								
21-5-2 ចំណាយប្រេងអគ្គីសនី ឧស្ម័ន និងទឹក Fuel, gas, electricity and water expenses	B24								
21-5-2-1 ចំណាយអគ្គីសនី (ជាវតែប៉ុណ្ណោះ) Electricity expense (purchased only)	-								
21-5-3 ចំណាយធ្វើដំណើរនិងចំណាយស្នាក់នៅ Travelling and accommodation expenses	B25								
21-5-4 ចំណាយដឹកជញ្ជូន Transportation expenses	B26								
21-5-5 ចំណាយលើការជួល Rental expenses	B27								
21-5-6 ចំណាយលើការថែទាំនិងជួសជុល Repair and maintenance expenses	B28								
21-5-7 ចំណាយលើការកំសាន្តសប្បាយ Entertainment expenses	B29								
21-5-8 ចំណាយលើការកំរៃដើម្បីសេវាផ្សាយពាណិជ្ជកម្មនិងចំណាយការលក់ Commission, advertising, and selling	B30								
21-5-9 ចំណាយបង់ពន្ធនិងអាករផ្សេងៗ Other taxes expense	B31								
21-5-10 ចំណាយលើអំណោយ Donation expense	B32								
21-5-11 ចំណាយលើសេវាគ្រប់គ្រងពិគ្រោះយោបល់បច្ចេកទេសនិងសេវាប្រហាក់ប្រហែល Management, consulting, technical, and other similar services expense.	B33								
21-5-12 ចំណាយលើសួយសារ Royalty expense	B34								
21-5-13 ចំណាយលើបំណុលទារមិនបាន Written-off bad debts expense	B35								
21-5-14 ចំណាយរំលស់ Amortization, depletion, and/or depreciation expense	B36								
21-5-15 ការកើនឡើងឬថយចុះសំវិធានធន Increase/decrease in provisions	B37								
21-5-16 ខាតពីការលក់ទ្រព្យសកម្មរយៈពេលវែង Loss on disposal of fixed assets	B38								

21-5-17	ខាតពីការប្តូរប្រាក់សម្រេចបាន Loss on realized currency translation	B39																	
21-5-18	ខាតពីការប្តូរប្រាក់មិនទាន់សម្រេចបាន Loss on unrealized currency translation	B40																	
21-5-19	ចំណាយផ្សេងៗ Other expenses	B41																	
21-5a	ប្រាក់ចំណេញ/ខាតពីប្រតិបត្តិការ (Profit/loss from operating activities)	B42																	
21-6	ចំណាយការប្រាក់បង់ឱ្យអ្នករស់នៅ (Interest expense paid to residents)	B43																	
21-7	ចំណាយការប្រាក់បង់ឱ្យអ្នករស់នៅខាងក្រៅ (Interest expense paid to non-residents)	B44																	
21-8	ចំណាយការប្រាក់សន្ធាត់ (Unwinding Interest expenses) *	B45																	
21-9	ប្រាក់ចំណេញ/ខាត មុនបង់ពន្ធ Profit / (Loss) before tax	B46																	
21-10	ពន្ធលើប្រាក់ចំណូល (Income tax)	B47																	

\*ចំណាយការប្រាក់មិនមានការទូទាត់ជាក់ស្តែងដែលត្រូវបានគេកត់ត្រាដោយស្មើគ្នាជាមួយអន្តរជាតិនៃកម្ពុជា (Interest expenses without actual payment but recorded by the Cambodian International Financial recording Standards (CIFRS) requirement.

**22- របាយការណ៍ចំណូលនិងចំណាយក្នុងឆ្នាំ២០២១ តាម "មូលដ្ឋានប្រព័ន្ធគណនេយ្យប្រុង" (ត) (Amount of Revenues and Expenses in a Year 2021 under "Accrual basis accounting"). (Continued)**

**22-1 ថ្លៃដើមផលិតផលលក់ (សហគ្រាសផលិតកម្ម) Costs of Products Sold (Production Enterprise)**

22-1-1	ចំណាយថ្លៃដើមវត្ថុធាតុដើម និងសម្ភារៈផ្គត់ផ្គង់ដែលបានប្រើប្រាស់ Expenses on raw materials and supplies used	C6																	
22-1-2	ចំណាយផ្សេងៗក្នុងផលិតកម្មOther Production Costs	C7																	
22-1-3	ប្រាក់បៀវត្សអ្នកគ្រប់គ្រងនិងកម្មករសម្រាប់ការផលិត Salaries for managers and workers in the production	C8																	
22-1-4	រំលស់ទ្រព្យសម្បត្តិអរូបីរយៈពេលវែងដូចជាមូលនិធិពាណិជ្ជកម្មAmortization of intangible assets such as goodwill, license...	C9																	
22-1-5	ចំណាយប្រេងឥន្ធនៈនិងថាមពលFuel, water and power	C10																	
22-1-5-1	ចំណាយអគ្គិសនី (ជាវត្ថុបំណុល) Electricity expense (purchased only)	-																	
22-1-6	ការវេចខ្ចប់Packaging	C11																	
22-1-7	រំលស់រោងចក្រគ្រឿងម៉ាស៊ីននិងបរិក្ខារផ្សេងៗទៀតក្នុងផលិតកម្មDepreciation of plants and equipment	C12																	
22-1-8	សេវាម៉ោការបន្ត និងសេវាផលិតដោយសហគ្រាសដទៃSub-contract and production services costs by other enterprises	C13																	
22-1-9	ចំណាយផ្សេងៗក្នុងផលិតកម្មOther manufacturing costs	C14																	
22-1-10	ការងារកំពុងដំណើរការ ឬស្តុកកំពុងផលិតនៅដើមគ្រាWork in progress or stock in progress at the beginning of the period	C15																	
22-1-11	ដក: ការងារកំពុងដំណើរការ ឬស្តុកកំពុងផលិតនៅចុងគ្រាLess: Work in progress or stock in progress at the end of the period	C16																	
22-1-12	សរុបចំណាយថ្លៃដើមផលិតកម្មTotal Production Costs	C17																	
22-1-13	ស្តុកផលិតផលសម្រេចនៅដើមគ្រាStock of finished products at the beginning of the period	C18																	
22-1-14	ដក: ស្តុកផលិតផលសម្រេចនៅចុងគ្រាLess: Stock of finished products at the end of the period	C19																	

23. តើអង្គការសេដ្ឋកិច្ចនេះ មានពាក់ព័ន្ធនឹងប្រតិបត្តិការតាមអនឡាញយ៉ាងដូចម្តេចខ្លះ? (How has this establishment involved in online transaction)?

- 1. មិនមានប្រតិបត្តិការតាមអនឡាញទេ (Not involved at all)
- 2. មានប្រតិបត្តិការតាមអនឡាញទាំងស្រុង (Involved wholly)
- 3. មានប្រតិបត្តិការតាមអនឡាញក្នុងផ្នែកខ្លះ (Involved partly)
- 4. មានប្រតិបត្តិការតាមអនឡាញដោយទទួលបានថ្លៃ (Involved for fees)

23.1 ប្រសិនបើសំណួរទី23 ឆ្លើយថា 3 និង/ឬ 4 សូមប៉ាន់ស្មានចំណូល និងចំណាយប្រតិបត្តិការសរុបក្នុងខែកន្លងមក ពីប្រតិបត្តិការតាមអនឡាញ ហើយត្រូវបំពេញចម្លើយចូលក្នុងប្រអប់ខាងក្រោម។ ប្រសិនបើចម្លើយក្រៅពីនេះ សូមបន្តទៅសំណួរទី24 (If the answers are 3 and/or 4 in Question 23, please estimate the total operating revenues and expenses in last month from the online transaction and write in boxes below. If otherwise, please skip to Question 24.)

ចំណូលសរុបពីប្រតិបត្តិការអាជីវកម្មតាមអនឡាញ	ដុល្លារ
Total revenues from online transaction	USD
ចំណាយសរុបលើប្រតិបត្តិការអាជីវកម្មតាមអនឡាញ	ដុល្លារ
Total expenses on online transaction	USD

24 តើអង្គការសេដ្ឋកិច្ចនេះ មានកម្មសិទ្ធិបញ្ញាដូចខាងក្រោមនេះឬទេ? (Does the establishment have following intellectual property?)

- 1. ប្រកាសនីយបត្រតក្កកម្ម (Patent/License)  1-បាទ/ចាស (Yes)  2-ទេ (No)  3-មិនដឹង (Don't Know)
- 2. គំនូរឧស្សាហកម្ម (Industrial/creative design)  1-បាទ/ចាស (Yes)  2-ទេ (No)  3-មិនដឹង (Don't Know)
- 3. ពាណិជ្ជសញ្ញា (Trademark)  1-បាទ/ចាស (Yes)  2-ទេ (No)  3-មិនដឹង (Don't Know)

25 តើអង្គការសេដ្ឋកិច្ចនេះ មានស្លាកសញ្ញាស្តង់ដារខាងក្រោមនេះ ឬទេ? (Does the establishment have any standardization logo?)

- 1.1 ស្តង់ដារកម្ពុជា CS (Cambodia Standards)  1-បាទ/ចាស (Yes)  2-ទេ (No)
- 1.2 ស្តង់ដារអន្តរជាតិ (ISO)  1-បាទ/ចាស (Yes)  2-ទេ (No)

ប្រសិនបើមាន (បាទ/ចាស "Yes") ក្នុងសំណួរ 25(1.2) សូមរៀបរាប់អំពីប្រភេទនៃលេខសម្គាល់ស្តង់ដារអន្តរជាតិខាងក្រោមនេះ: (If Yes in Q25(1.2), please list type of ISO code below):

- 1.2.1 .....
- 1.2.2 .....
- 1.2.3 .....

26. សំណួរពិសេសទាក់ទងផលប៉ះពាល់ពីជំងឺកូវីដ១៩ (SPECIAL QUESTION RELATED TO COVID-19 AFFECTED)

១). អំពីផលប៉ះពាល់នៃជំងឺកូវីដ១៩ និងវិធានការដែលត្រូវការ(សូមអានចម្លើយឱ្យបានឮខ្លាំងៗ [About the Effects of Covid-19 and Required Measures (Should read out the answers loudly)]

C1. តើជំងឺកូវីដ-១៩ បានផ្តល់ផលប៉ះពាល់អ្វីខ្លះដល់ដំណើរការអាជីវកម្មរបស់លោកអ្នកនាពេលកន្លងមក? (How did Covid-19 affect your business?) *លោកអ្នកអាចជ្រើសរើសចម្លើយត្រឹមចំនួនបី (You may choose up to three options)*

- 1 = ពុំមានផលប៉ះពាល់ទេ (Not Affected)  2= អាជីវកម្មប្រសើរជាងមុន (Business gets better)
- 3 = ចំណូលធ្លាក់ចុះ (Decline in revenue)  4 = តម្រូវការទីផ្សារថយចុះ (Decline in market demand)
- 5 = ចំណាយកើនឡើង (Increase in expenditure)  6 = ថ្លៃវត្ថុធាតុដើមកើនឡើង (Increasing price of raw materials)
- 7 = កង្វះវត្ថុធាតុដើមសម្រាប់ផលិតកម្ម(Lack of raw materials)  8 = កង្វះបុគ្គលិក ឬកម្មករ (Lack of staffs or workers)
- 9 = កង្វះទុនបង្វិល (Lack of working capital)  10= ពិបាកទទួលបានឥណទាន (Difficult access to credit)
- 11= អត្រាការប្រាក់ខ្ពស់ (High interest rate)  12= បញ្ហាខ្សែច្រវាក់ផ្គត់ផ្គង់ ឬទ្រូងស្ទើក( Problems in Supply chain or logistics)
- 13= កាត់បន្ថយបុគ្គលិកធ្វើការ (Reduce numbers of staff)  14= ផ្សេងៗទៀត សូមបញ្ជាក់ (Others [Please specify]) .....

C2. ក្នុងដំណាក់កាលនៃការស្តារសេដ្ឋកិច្ច និងការរៀនរស់ជាមួយជំងឺកូវីដ-១៩នេះ, តើលោកអ្នកចង់ឱ្យរាជរដ្ឋាភិបាលជួយអ្វីខ្លះ សម្រាប់ការស្តារ និងជំរុញអាជីវកម្មលោកអ្នកឱ្យងើប និងរីកលូកលាស់ឡើងវិញ? (During the economic recovery and learning to live with Covid-19 period, what would you like the government to do in order to help your business to recover and grow? *លោកអ្នកអាចជ្រើសរើសចម្លើយត្រឹមចំនួនបី (You may choose up to three options)*

- 1 = មិនមានតម្រូវការឱ្យរាជរដ្ឋាភិបាលជួយអ្វីទេ(No governmental aid is needed )
- 2 = ពន្យារពេលការបង់ពន្ធ (Tax deferral)
- 3= ពន្យារពេលការជួល (Rental deferral)
- 4 = ផ្តល់កម្ចីដែលមានអត្រាការប្រាក់ទាប និង/ឬការធានាឥណទានពីរដ្ឋាភិបាល(Access to loans with low interest rate and/or government credit guarantees)
- 5 = លើកលែងលើចំណាយសុវត្ថិភាពសង្គម (Social security exemption)
- 6 = ផ្តល់ជំនួយបន្ទាន់គាំទ្រការវិនិយោគ (Grants to support urgent investment)
- 7 = កំណែទម្រង់ពាណិជ្ជកម្ម (Trade reforms)
- 8 = អនុវត្តកម្មវិធី/មូលនិធិសម្រាប់បណ្តុះបណ្តាលជំនាញបុគ្គលិក (Implement program/fund for skill training for staff)
- 9 = អនុវត្តកម្មវិធី/មូលនិធិសម្រាប់ធ្វើឌីជីថលនីយកម្មអាជីវកម្ម (Implement program/fund to digitize a business)
- 10= រដ្ឋាភិបាលចំណាយទិញទំនិញ និងសេវាកម្ម (Government purchase of goods and services)
- 11= ផ្សេងៗទៀត សូមបញ្ជាក់ (Others [Please specify]) .....

២).អំពីយន្តការកែតម្រូវ (សូមអានចម្លើយឱ្យបានឮខ្លាំងៗ) (Adjustment mechanisms, Should read out the answers loudly)

C3. តើអង្គការសេដ្ឋកិច្ចលោកអ្នកបានចាប់ផ្តើមប្រើ ឬបង្កើនការប្រើប្រាស់ និងសេវាកម្មអ៊ីនធឺណិតណាមួយដូចជា៖ គេហទំព័រ បណ្តាញផ្សព្វផ្សាយសង្គម កម្មវិធីទូរស័ព្ទ (Apps) និងអ៊ីមែល ដើម្បីជួយដល់ប្រតិបត្តិការប្រចាំថ្ងៃ ក្នុងអំឡុងពេលរាតត្បាតនៃជំងឺកូវីដ១៩? (Did this establishment adopt or put into greater use Internet-based systems and services including website, social media, mobile apps, and email, to assist daily operations amid the COVID-19 pandemic?)

- 1-បាទ/ចាស (Yes)  2-ទេ (No)

កំណត់សម្គាល់៖ សូមឆ្លើយសំណួរទី C4 ប្រសិនបើជ្រើសរើសចម្លើយ «បាទ/ចាស» ។ សូមទៅកាន់សំណួរទី C5 ប្រសិនបើជ្រើសរើសចម្លើយ «ទេ» (Note: Please go to Question C4 if answered 'Yes'. Otherwise, go to Question C5)

C4. តើប្រតិបត្តិការប្រចាំថ្ងៃមួយណាដែលអង្គការសេដ្ឋកិច្ចនេះចាប់ផ្តើមប្រើ ឬបង្កើនការប្រើប្រាស់ និងសេវាកម្មអ៊ីនធឺណិតផ្សេងៗ ដើម្បីជួយដល់អង្គការ ក្នុងអំឡុងពេលរាតត្បាតនៃជំងឺកូវីដ១៩? (For which daily operations did this establishment adopt or put into greater uses of Internet-based systems and services to assist amid the COVID-19 pandemic?) *លោកអ្នកអាចជ្រើសរើសចម្លើយលើសពីមួយ ( you may choose more than one option)*

- 1 = ការងារគ្រប់គ្រងអាជីវកម្ម (Business administration)
- 2 = ការងារទីផ្សារ (Marketing)
- 3 = ការលក់ (Sale)
- 4 = វិធីសាស្ត្រទូទាត់ (Payment methods)
- 5 = ពាណិជ្ជកម្មឆ្លងព្រំដែន (Cross-border trade)
- 6 = ការធ្វើការងារពីចម្ងាយ (Long distance work)
- 7 = ផ្សេងទៀត, សូមបញ្ជាក់ (Others, please specify):.....

C5. តើការចំណាយវិនិយោគលើបរិក្ខារថ្មី សូហ្វវែរ ឬដំណោះស្រាយឌីជីថលផ្សេងៗ បានជួយដល់អង្គការលោកអ្នកដើម្បីឆ្លើយតបនឹងវិបត្តិកូវីដ១៩ ដែរឬទេ? (Would investing in new equipment, software or digital solution help your establishment to respond to the Covid-19 crisis?)

- 1-បាទ/ចាស (Yes)
- 2-ទេ (No)

*កំណត់សម្គាល់៖ សូមឆ្លើយសំណួរទី C6 ប្រសិនបើប្រើជ្រើសរើសចម្លើយ «ទេ» ហើយប្រសិនបើមិនដូច្នោះទេ សូមបញ្ចប់ការសម្ភាសន៍ត្រឹមនេះ ។*

(Note: Please go to Question C6 if answered 'No'. Otherwise, please quit the interview.)

C6. ក្នុងចំណោមជម្រើសខាងក្រោម តើជម្រើសណាមួយដែលឆ្លុះបញ្ចាំងអំពីការសម្រេចចិត្តរបស់លោកអ្នក ក្នុងការមិនចំណាយវិនិយោគលើបរិក្ខារថ្មី សូហ្វវែរ ឬដំណោះស្រាយឌីជីថលណាមួយ ? ( Which one of the provided options best reflect your decision not to invest in new equipment, software or digital solution in respond to the Covid-19?)

- 1 = ខ្ញុំមិនត្រូវការការវិនិយោគឌីជីថលថ្មីដើម្បីសម្របខ្លួនទៅនឹងកូវីដ១៩ ទេ (I do not need new digital investments to adapt to COVID-19 )
- 2 = កង្វះធនធានហិរញ្ញវត្ថុដើម្បីវិនិយោគក្នុងដំណោះស្រាយឌីជីថល (Lack of financial resources to invest in digital solutions)
- 3 = កង្វះព័ត៌មានស្តីពីដំណោះស្រាយណាដែលមានអត្ថប្រយោជន៍សម្រាប់អាជីវកម្មរបស់ខ្ញុំ ឬវិធីអនុវត្តវា (Lack of information on what solutions would be beneficial for my business or how to implement them)
- 4 = និយោជិកនៅក្នុងអាជីវកម្មរបស់ខ្ញុំ មិនមានជំនាញចាំបាច់ដើម្បីអនុវត្តដំណោះស្រាយទាំងនេះទេ (Employees in my business don't have the skills necessary to implement these solutions)
- 5 = មិនប្រាកដប្រជាច្រើនពេកអំពីអត្ថប្រយោជន៍។ ខ្ញុំរង់ចាំមើលសិន (Too much uncertainty about the benefits. I prefer to wait and see)
- 6 = ផ្សេងទៀត សូមបញ្ជាក់ (Other, PLEASE SPECIFY).....

27 **កំណត់សម្គាល់** (Remarks): សូមមន្ត្រីសម្ភាសន៍ធ្វើការកត់សម្គាល់អំពីចំណុចសំខាន់ៗទិដ្ឋភាពទូទៅនៃការជំរឿនអង្គការសេដ្ឋកិច្ចនេះ: (Please enumerator take notes/remarks of major overall observation.

កាលបរិច្ឆេទសម្ភាសន៍ Date of Visit	លទ្ធផល/កំណត់សម្គាល់ Results/Remarks

28. អ្នកឆ្លើយតប (Respondent) (សហគ្រិន ឬ អ្នកតំណាងពាក់ព័ន្ធ Entrepreneur or other related person)

28.1 ឈ្មោះ: Name :-..... 28.2 ភេទ..... 28.3 មុខងារ Designation :-.....

28.4 ទូរស័ព្ទខ្សែទី១ :- ..... 28.5 ទូរស័ព្ទខ្សែទី២ :- .....(បើមាន)។

ពិនិត្យដោយមន្ត្រីសម្ភាសន៍ (Checked by enumerator)	ត្រឹមត្រូវ (Correct) ប្រសិនបើត្រឹមត្រូវ សូមគូសរង្វង់លើពាក្យ “ត្រឹមត្រូវ” If it is “correct”, circle this
---	---

បានឃើញនិងបញ្ជាក់ថាព័ត៌មានដែលបានបំពេញពិតជាត្រឹមត្រូវ  
I certify that the information filled in the Form is accurate  
ធ្វើនៅ.....ថ្ងៃទី.....ខែ.....ឆ្នាំ២០២២  
Issued at.....Date.....  
ហត្ថលេខា/ត្រាម្ចាស់អង្គការសេដ្ឋកិច្ច ឬអ្នកតំណាងអង្គការសេដ្ឋកិច្ច  
Signature/stamp of Establishment Owner/Manager





Kingdom of Cambodia  
Nation Religion King

## Economic Census of Cambodia 2022

### Preliminary RESULTS



National Institute of Statistics, Ministry of Planning  
Phnom Penh, Cambodia



December, 2022

## Contents

FORWARD.....	v
Preliminary Results of the Economic Census of Cambodia 2022.....	vii
SECTION I: Outline.....	1
<b>Outline</b> .....	2
<b>Brief Analysis of Preliminary Results of the Economic Census of Cambodia 2022</b> .....	4
SECTION II: Graphs and Maps .....	7
Graph 1. Percent of total establishment .....	8
Graph 2. Establishment density .....	9
Graph 3. Large establishment (>100) .....	10
Graph 4. Establishments in Manufacturing .....	11
Graph 5. Percent of persons engaged.....	12
Map 1. Number of Establishments by Provinces (2022) .....	13
Map 2. Density of Establishments per Kilometer by Provinces (2022).....	14
Map 3. Number of Establishments with More 100 Persons Engaged by Provinces (2022).....	15
Map 4. Number of Manufacturing Establishments by Provinces (2022).....	16
Map 5. Number of Persons Engaged by Provinces (2022) .....	17
SECTION III: Table on Establishments .....	18
Table 1.1. Number of Establishment by Size of Person Engaged and Sex of Representative – Cambodia (2022) .....	19
Table 1.2. Number of Establishment by Size of Person Engaged and Registration - Cambodia (2022).....	20
Table 1.3.1. Number of Establishment by Size of Person Engaged and Ownership - Cambodia (2022) (1/2) .....	21
Table 1.3.1 Number of Establishment by Size of Person Engaged and Ownership - Cambodia (2022) (2/2) .....	22
Table 1.3.2. Percent of Distribution of Number of Establishment by Size of Person Engaged and Ownership - Cambodia (2022) (1/2).....	23
Table 1.3.2. Percent of Distribution of Number of Establishment by Size of Person Engaged and Ownership - Cambodia (2022) (2/2).....	24
Table 1.4. Number of Establishment by Size of Person Engaged and Single unit/Head Office or Branch - Cambodia (2022).....	25
Table 1.5.1 Number of Establishments by Section of Industrial Classification and Sex of Representative (establishments).....	26
Table 1.5.2. Percent Distribution of Number of Establishments by Section of Industrial Classification and Sex of Representative .....	27
Table 1.6.1. Number of Establishments by Section of Industrial Classification and Registration.....	28
Table 1.6.2. Percent Distribution of Number of Establishments by Section of Industrial Classification and Registration .....	29
Table 1.7.1. Number of Establishments by Section of Industrial Classification and Ownership (1/2) .....	30
Table 1.7.1. Number of Establishments by Section of Industrial Classification and Ownership (2/2) .....	31
Table 1.7.2. Percent Distribution of Number of Establishments by Section of Industrial Classification and Ownership (1/2).....	32
Table 1.7.2. Percent of Distribution of Number of Establishments by Section of Industrial Classification and Ownership (2/2) .....	33
Table 1.8.1. Number of Establishments by Section of Industrial Classification and Whether Head Office or Branch .....	34
Table 1.8.2. Percent Distribution of Number of Establishments by Section of Industrial Classification and Whether Head Office or Branch .....	35
Table 1.9. Number of Establishments by Section of Industrial Classification and Sex of Representative (1/10) .....	36

Table 1.9. Number of Establishments by Section of Industrial Classification and Sex of Representative (2/10) .....	37
Table 1.9. Number of Establishments by Section of Industrial Classification and Sex of Representative (3/10) .....	38
Table 1.9. Number of Establishments by Section of Industrial Classification and Sex of Representative (4/10) .....	39
Table 1.9. Number of Establishments by Section of Industrial Classification and Sex of Representative (5/10) .....	40
Table 1.9. Number of Establishments by Section of Industrial Classification and Sex of Representative (6/10) .....	41
Table 1.9. Number of Establishments by Section of Industrial Classification and Sex of Representative (7/10) .....	42
Table 1.9. Number of Establishments by Section of Industrial Classification and Sex of Representative (8/10) .....	43
Table 1.9. Number of Establishments by Section of Industrial Classification and Sex of Representative (9/10) .....	44
Table 1.9. Number of Establishments by Section of Industrial Classification and Sex of Representative (10/10) .....	45
Table 1.10. Number of Establishments by Sex of Representative - Provinces .....	46
Table 1.11. Number of Establishments by Registration - Provinces.....	47
Table 1.12.1. Number of Establishments by Ownership – Provinces (1/2) .....	48
Table 1.12.1. Number of Establishments by Ownership – Provinces (2/2) .....	49
Table 1.12.2. Percent Distribution of Number of Establishments by Ownership – Provinces (1/2) .....	50
Table 1.12.2. Percent Distribution of Number of Establishments by Ownership – Provinces (2/2) .....	51
Table 1.13. Number of Establishments by Head Office or Branch - Provinces.....	52
Section IV: Table on Persons Engaged.....	53
Table 2.1. Number of Persons Engaged by Size of Persons Engaged and Sex of Persons Engaged .....	54
Table 2.2. Number of Persons Engaged by Size of Persons Engaged and Sex of Representative .....	55
Table 2.3. Number of Persons Engaged by Size of Persons Engaged and Whether Registered or Not .....	56
Table 2.4.1. Number of Persons Engaged by Size of Persons Engaged and Ownership (1/2).....	57
Table 2.4.1. Number of Persons Engaged by Size of Persons Engaged and Ownership (2/2).....	58
Table 2.4.2. Percent of Distribution of Number of Persons Engaged by Size of Persons Engaged and Ownership (1/2).....	59
Table 2.4.2. Percent of Distribution of Number of Persons Engaged by Size of Persons Engaged and Ownership (2/2).....	60
Table 2.5. Number of Persons Engaged by Size of Persons Engaged and Whether Head Office or Branch .....	61
Table 2.6.1. Number of Persons Engaged by Section of Industrial Classification and Sex of Persons Engaged.....	62
Table 2.6.2. Percent Distribute of Number of Persons Engaged by Section of Industrial Classification and Sex of Persons Engaged .....	63
Table 2.7.1. Number of Persons Engaged by Section of Industrial Classification and Sex of Representative .....	64
Table 2.7.2. Percent Distribution of Number of Persons Engaged by Section of Industrial Classification and Sex of Representative .....	65
Table 2.8.1. Number of Persons Engaged by Section of Industrial Classification and Whether Registered or not .....	66
Table 2.8.2. Percent Distribution of Number of Persons Engaged by Section of Industrial Classification and Whether Registered or not .....	67
Table 2.9.1. Number of Persons Engaged by Section of Industrial Classification and Ownership (1/2) ....	68

Table 2.9.1. Number of Persons Engaged by Section of Industrial Classification and Ownership (2/2) ....	69
Table 2.9.2. Percent Distribution of Number of Persons Engaged by Section of Industrial Classification and Ownership (1/2) .....	70
Table 2.9.2. Percent Distribution of Number of Persons Engaged by Section of Industrial Classification and Ownership (2/2) .....	71
Table 2.10.1 Number of Persons Engaged by Section of Industrial Classification and Whether Head Office or Branch .....	72
Table 2.10.2. Percent Distribution of Number of Persons Engaged by Section of Industrial Classification and Whether Head Office or Branch .....	73
Table 2.11. Number of Persons Engaged by Section of Industrial Classification and Sex of Persons Engaged (1/10) .....	74
Table 2.11. Number of Persons Engaged by Section of Industrial Classification and Sex of Persons Engaged (2/10) .....	75
Table 2.11. Number of Persons Engaged by Section of Industrial Classification and Sex of Persons Engaged (3/10) .....	76
Table 2.11. Number of Persons Engaged by Section of Industrial Classification and Sex of Persons Engaged (4/10) .....	77
Table 2.11. Number of Persons Engaged by Section of Industrial Classification and Sex of Persons Engaged (5/10) .....	78
Table 2.11. Number of Persons Engaged by Section of Industrial Classification and Sex of Persons Engaged (6/10) .....	79
Table 2.11. Number of Persons Engaged by Section of Industrial Classification and Sex of Persons Engaged (7/10) .....	80
Table 2.11. Number of Persons Engaged by Section of Industrial Classification and Sex of Persons Engaged (8/10) .....	81
Table 2.11. Number of Persons Engaged by Section of Industrial Classification and Sex of Persons Engaged (9/10) .....	82
Table 2.11. Number of Persons Engaged by Section of Industrial Classification and Sex of Persons Engaged (10/10) .....	83
Table 2.12. Number of Persons Engaged by Section of Industrial Classification and Sex of Representative (1/10) .....	84
Table 2.12. Number of Persons Engaged by Section of Industrial Classification and Sex of Representative (2/10) .....	85
Table 2.12. Number of Persons Engaged by Section of Industrial Classification and Sex of Representative (3/10) .....	86
Table 2.12. Number of Persons Engaged by Section of Industrial Classification and Sex of Representative (4/10) .....	87
Table 2.12. Number of Persons Engaged by Section of Industrial Classification and Sex of Representative (5/10) .....	88
Table 2.12. Number of Persons Engaged by Section of Industrial Classification and Sex of Representative (6/10) .....	89
Table 2.12. Number of Persons Engaged by Section of Industrial Classification and Sex of Representative (7/10) .....	90
Table 2.12. Number of Persons Engaged by Section of Industrial Classification and Sex of Representative (8/10) .....	91
Table 2.12. Number of Persons Engaged by Section of Industrial Classification and Sex of Representative (9/10) .....	92
Table 2.12. Number of Persons Engaged by Section of Industrial Classification and Sex of Representative (10/10) .....	93
Table 2.13. Number of Persons Engaged by Sex of Persons Engaged - provinces.....	94

Table 2.14. Number of Persons Engaged by Sex of Representative - provinces .....	95
Table 2.15. Number of Persons Engaged by Registration - Provinces .....	96
Table 2.16.1. Number of Persons Engaged by Ownership – Provinces (1/2) .....	97
Table 2.16.1. Number of Persons Engaged by Ownership – Provinces (2/2) .....	98
Table 2.16.2. Percent Distribution of Number of Persons Engaged by Ownership – Provinces (1/2).....	99
Table 2.16.2. Percent Distribution of Number of Persons Engaged by Ownership – Provinces (2/2).....	100
Table 2.17. Number of Persons Engaged by Whether Head Office or Branch - Provinces .....	101
Section V: Nationality of the Owner’s Establishment .....	102
Table 3.1. Number of Establishment by Size of Person Engaged and Sex of Representative – Cambodia (2022) .....	103
Table 3.2.1. Number of Establishments by Size of Persons Engaged and Nationality of Owner - Cambodia (2022) .....	104
Table 3.2.2. Percent Distribution of Establishments by Size of Persons Engaged and Nationality of Owner - Cambodia (2022).....	105
Table 3.3.1. Percent Distribution of Establishments by Section of Industrial Classification and Whether Cambodian Owner or not - Cambodia (2022) .....	106
Table 3.4.1 Percent Distribution of Establishments by Section of Industrial Classification and Nationality of Owner - Cambodia (2022).....	107
Table 3.5. Number of Establishments by Whether Cambodian Owner or not - Provinces (2022) .....	108
Table 3.5.1. Number of Establishments by Nationality of Owner - Provinces (2022).....	109
Table 3.5.2. Percent Distribution of Establishments by Nationality of Owner - Provinces (2022).....	110
Table 3.6.1. Number of Establishment by Size of Person Engaged and Effects of Covid-19 - Cambodia (2022) (1/2).....	111
Table 3.6.1. Number of Establishment by Size of Person Engaged and Effects of Covid-19 - Cambodia (2022) (2/2).....	112
Table 3.6.2. Percent of Establishment by Size of Person Engaged and Effects of Covid-19 - Cambodia (2022) (1/2).....	113
Table 3.6.2. Percent of Establishment by Size of Person Engaged and Effects of Covid-19 - Cambodia (2022) (2/2).....	114
Table 3.7.1. Percent of Establishment by Section of Industrial Classification and Effects of Covid-19 - Cambodia (2022) (1/2) .....	115
Table 3.7.1. Percent of Establishment by Section of Industrial Classification and Effects of Covid-19 - Cambodia (2022) (2/2) .....	116
Table 3.8.1. Number of Establishment by Provinces and Effects of Covid-19 - Cambodia (2022) (1/2). ..	117
Table 3.8.1. Number of Establishment by Provinces and Effects of Covid-19 - Cambodia (2022) (2/2). ..	118
Table 3.8.2. Percent of Establishment by Provinces and Effects of Covid-19 - Cambodia (2022) (1/2)..	119
Table 3.8.2. Percent of Establishment by Provinces and Effects of Covid-19 - Cambodia (2022) (2/2)..	120
Section VI: Appendices of Questionnaires .....	121

## FORWARD

It is our great pleasure to officially release the preliminary results of the Economic Census of Cambodia 2022 (EC2022) which was conducted from 01 March 2022 to 31 March 2022 with 01 March 2022 as the reference date, covering the entire territory of the Kingdom of Cambodia. Historically, it was the second Establishment Listing conducted as a complete count. It should be noted that the first Economic Census of Cambodia, supported by JICA, was conducted in 2011.

Under the legal basis of the Statistics Law, and the sub-decree No. 151 dated on 02 October 2019, the EC2022 aims at compiling basic statistics on economic activities throughout Cambodia. It is the second economic census in the country with the first one conducted in 2011. The economic census provides information on the current situation of economic activities in Cambodia and serves for useful purposes for various users such as policy makers, government officials at national and local levels, NGOs, private sectors, researchers, and development partners. Also, it is an important input to the estimation of Gross Domestic Product (GDP).

The final results contribute to the decentralized and de-concentration process and socio-economic development goals of the Royal Government of Cambodia in supporting the national statistics development plan (NSDS), including statistics-based planning and evidence-based policy making. I am confident that the EC2022 will serve useful purposes for Cambodia's socio-economic development.

I express our profound gratitude to the Royal Government of Cambodia led by **Samdech Akka Maha Sena Padei Techo HUN SEN, Prime Minister of the Kingdom of Cambodia** for his constant support to the statistical activities. I am also grateful to the leadership of Ministry of Planning (MOP) and the National Institute of Statistics (NIS). My thanks are also due to line ministries and other relevant government institutions which facilitated our activities and led to the success of the EC2022.

I gratefully acknowledge the World Bank for technical assistance and the Australian Department of Foreign Affairs and Trade (Australian Aid) for financial support for technical assistance.

I thank also go to the Governors of Phnom Penh Capital, provinces, and districts as well as commune and village chiefs who provided administrative facilitation for the implementation of the EC2022. My thanks are also extended the Press, the Radio, and the TV who played a very important role in the EC2022 publicity.

The EC2022 was a huge statistical operation and its completion was possible with the total help and cooperation received from one and all. The major share of the credit for the success of the EC2022 should go to the entrepreneurs of small, medium and large enterprises who paid their valuable time of their daily business to provide information establishment listing questionnaires.

I am also indebted to enumerators, supervisors, and the staff of National Institute of Statistics (NIS) and Ministry of Planning (MoP) who are devoted, hardworking, members of national committee of EC2021 and HE. Rin Virak, Permanent Secretary of State MOP and as Director of technical committee of the EC2021, all members of technical committee

of the EC2021 and H.E.Mrs Hang Lina, Delegate of Royal Government of Cambodia in charge of Director General of the National Institute of Statistics (NIS) proficiently led the EL2021 operations, assisted by assisted by H.E Chhay Satiya, H.E Khin Song, H.E Saint Lundy, Deputy Director General, H.E Nor Vandy, Director of Economic Statistics Department, Mr Chao Pheav, Director of DAT, Mr. Ly Sophanith, Director of ICT, Mr. So Tonnere, Deputy Director of Economic Statistics Department and other team of technical officials involved in this EC2022.

Finally, our sincere thanks are due to every one of them who contributed to the great success of the EC2022. 



**Kitti Setha Pandita CHHAY THAN**  
**Senior Minister, Minister of Planning**

Ministry of Planning  
Phnom Penh

December, 2022

## Preliminary Results of the Economic Census of Cambodia 2022

### Figures at Glance

Number of Capital City	1
Number of Provinces	24
Number of Khans/Districts	204
Number of Communes/Sangkats	1645
Number of Villages <sup>1</sup>	14,563
Number of Establishments	753,670
5 persons engaged and over	53,724
10 persons engaged and over	20,820
50 persons engaged and over	3,519
100 persons engaged and over	1,870
500 persons engaged and over	624
Female Representative (%)	69.1
Urban (%)	52.5
Rural (%)	47.5
Number of Persons Engaged	2,980,569
Male	1,139,196
Female	1,841,373
Number of Persons Engaged per Establishment	4
Number of Establishments per km <sup>2</sup>	4
Number of Establishments per 1,000 persons	45
Population <sup>2</sup> per Establishment	22
Number of Establishments per 1,000 households	198
Number of Households per Establishment	5

---

<sup>1</sup> The number of provinces, districts, khans, sangkats, communes and villages are from the National Report on Final Census Results 2019.

<sup>2</sup> Population size and number of households are based on Commune Database 2021.



## SECTION I: Outline

## Outline

Hereafter regard "the Economic Census of Cambodia 2022" as "EC2022", while NIS stands for the National Institute of Statistics, the Ministry of Planning, Cambodia.

### 1. Purpose

- To develop a national comprehensive frame for economic surveys, and information about economic activities throughout Cambodia, based on the Law on Statistics and the Sub-decree No.151 dated on 02 October 2019.
- To produce statistics of distribution of establishments and persons engaged according to various characteristics of establishments such as industry, size, and legal status, and according to various regional breakdowns.
- To provide updated information about business activities of establishment listing throughout Cambodia.

### 2. Reference date

As of 01 March 2022

### 3. Period of enumeration

From 01 March to 31 March 2022

### 4. Legal basis

- Article 8 (or 9), the Statistics Law of Cambodia
- Sub-decree No.151 dated on 02 October 2019

### 5. Area coverage

The whole territory of Cambodia

### 6. Coverage

All the establishments excluding those which belong to Section A (Agriculture, Forestry, and Fishery) and Section T (Use Activities of Household as Employees) of International Standard Industrial Classifications (ISIC REV.4) Rev.4, mobile establishments, and national/local government offices including military quarters and diplomatic offices.

### 7. Definition of establishment:

An establishment is an enterprise or part of enterprise which is situated in a single location and in which only a single (non-ancillary) productive activity is carried out **or** in which the principal productive activity accounts for most of the value added. (United Nations Statistics Division). In the context of EC2022, the establishments include markets, factories, firms, handicrafts, online businesses or services, schools, universities, pagodas, hospitals, health centers and so on.

### 8. Field organization

Ministry of Planning (NIS), Provincial Coordinators (25, mostly Directors of the Provincial Planning Department), Supervisors (40, mostly NIS officers) Enumerators (358, mostly provincial or district planning officers). The training to data collectors was conducted from February 2022.

### 9. Method

An enumerator visits each establishment, and interviews the owner or the employee

who is entitled to represent the establishment, using EC2022 Form.

## **10. Administrative areas**

The administrative areas in this report are based on the boundaries adopted by the Royal Government of Cambodia.

## **11. Topics covered in EC 2022**

- (1) Name of establishment
- (2) Sex of representative of establishment
- (3) Address of establishment
- (4) Registered to relevant ministries including provincial departments and local authorities
- (5) Head office or branch
- (6) Number of persons engaged by sex
- (7) Types of ownership of establishments (Legal status)
- (8) Kind of business activities (Industrial classification, ISIC REV.44)
- (9) Telephone number of establishments
- (10) Revenues/expenses
- (11) Total assets, equity and liabilities
- (12) Online transactions and effects from Covid-19

## **12. Data processing, Analysis, and Dissemination**

- (1) Preliminary results is releasing in December 2022
- (2) National report on the final results is releasing in July 2023

## **13. Technical contribution**

- (1) The Australian Department of Foreign Affairs and Trade
- (2) The World Bank Group

## **14. Contribution of funding**

- (1) Ministry of Planning

## **15. Preparatory stages**

- (1) Review data on Establishment Listing within Cambodia by geographical areas
- (2) Mapping of Enumeration Areas of Establishment in Cambodia and testing questionnaire form in order to use for the data collection of 2022 Economic Census in March 2022.
- (3) Training to interviewers and relevant technical officials in February 2022 for the field data collection. Then, to allocate and dispatch census staff by provinces

## **16. Implantation steps**

- (1) Each team checks the village maps based on the population census 2019.
- (2) Meeting with the village chief or representative.
- (3) Prepare new village maps for EC2022 based on the results of Economic Listing 2021 and maps from the EL2021.

## **Brief Analysis of Preliminary Results of the Economic Census of Cambodia 2022**

The Economic Census of Cambodia 2022 (EC2022) was conducted with 01 March 2022 as the reference date. The EC2022 covered all of fixed establishments in the whole territory of Cambodia and was the second time in the history of Cambodia. The preliminary results of the EC2022 were released in December 2022 after data processing for 9 months, and with the results and relevant information are summarized as follows:

1. Total number of establishments is 753,670 in Cambodia.

There were 753,670 establishments in Cambodia as of March 2022 as the final results of the EC2022 (Table 1.1). The number of persons engaged in these establishments was 2,980,569 composed of 1,139,196 males accounting for 38.2% and 1,841,373 females (61.7%) (Table 2.1). Females are remarkably more than males.

### ***Definition of establishment***

An establishment is an enterprise or part of enterprise which is situated in a single location and in which only a single (non-ancillary) productive activity is carried out or in which the principal productive activity accounts for most of the value added. This conforms to the International Standard Industrial Classifications (ISIC REV.4) of the United Nations.

Generally speaking, there are three kinds of establishments: fixed, movable, and mobile. "Fixed" means an establishment running some economic activity always in the fixed place and building. "Movable" means an establishment running some economic activity always in the fixed place, but it is possible to move the place easily. And "mobile" means an establishment running some economic activity on the run. It should be the results in this report also include "*mobile*" or *street business*.

### ***Coverage***

The EC2022 covered all establishments excluding "Agriculture, Forestry, and Fishery" (Section A) and "Household Activities" (Section 1) of ISIC REV.4. However, establishments which process agriculture, forestry, and fishery products are included in these final results as "Manufacturing" (Section C of ISIC REV.4). Given the definition of establishment, the business activities without a proper location are not included in EC2022. It also excluded national/local government offices including military quarters and diplomatic offices.

2. The number of establishments with one or two persons engaged accounts for around 82.4%. (Table 1.1).

The number of establishments with one person engaged was 367,221 accounting for 48.7%, and that with two persons engaged was 253,857 (33.7%). Thus, one or two-person size establishments accounted for around 82.4% of the total.

The number of establishments with five or more persons engaged was 53,724 accounting for 7.1%; that with ten or more persons engaged was 20,820 (2.8%); that with one hundred or more persons engaged was 1,870 (0.3%); and that with five hundred or more persons

engaged was only 624 (0.08%). Hence, large-scale establishments remain accounting for a low portion of all establishments in Cambodia.

Nonetheless, the number of persons engaged in establishments with five or more persons engaged was 1,843,842 accounting for 61.9%; that with ten or more persons engaged was 1,638,329 (55%); that with one hundred or more persons engaged was 1,216,112 (40.8%); and that with five hundred or more persons engaged was 903,045 (30.3%) (Table 2.1).

3. Female representatives of establishments account for 69.2% (Table 1.1).

Representatives of establishments with one person engaged were composed of 83,729 male representatives and 283,492 female ones. At the same time, the data indicates that the larger the scale of establishment is, the higher the proportion of male representative is.

4. Most of Establishments are owned and operated by one person, 96.5% of all establishments (Table 1.12.1).

Most of establishments are Sole Proprietorship/Physical Person) Sole Proprietorship/Physical Person establishments accounted for 96.5% of all establishments in 2022 (Table 1.7.1). Thus, it implies that most of establishments in Cambodia are owned and operated by one person. Additionally, the number of persons engaged in the establishments of this type was 1,678,215 accounting for 56.3 % (Table 2.16.1).

5. Wholesale and retail trade and repair of motor vehicles and motorcycles" (Section G) accounts for 66.3%. (Table 1.5.1; Table 1.9 & Table 2.6.1).

Looking at the number of establishments by Section of ISIC REV.4, "Wholesale and retail trade and repair of motor vehicles and motorcycles" (Section G) was the biggest Section, and was 499,731 accounting for 66.3%. Subsequently, "Accommodation and food service activities" (Section I) was 93,315 (12.8%) including "Restaurants and mobile food service activities" (Class 5610); "Beverage serving activities" (Class 5630); Short term accommodation activities" (Class 5510), etc. Then, "Manufacturing" (Section C) was 54,871 (7.3%). "Other service activities" (Section S) was 49,656 (7.1%) including "Hairdressing and other beauty treatment" (Class 9602); "Activities of religious organizations" (Class 9491), "Washing and (dry-) cleaning of textile and fur products" (class 9601), etc. "Human health and social work activities" (Section Q) was 12,333(1.6%) including Medical and dental practice activities" (Class 8620); "Hospital activities" (Class 8610), etc. "Financial and insurance activities" (Section K) was 10,726 (1.4%) which was dominated by "Other financial service activities, except insurance and pension funding activities" (Class 6499).

In terms of the number of persons engaged by Section of ISIC REV.4, the largest sector was "Manufacturing" (Section C) which had 1,112,840 accounting for 37.3%, followed by "Wholesale and retail trade and repair of motor vehicles and motorcycles" (Section G) which was 941,193 (31.6%). Subsequently, "Accommodation and food service activities" (Section I) was 267,419 (9%); "Education" (Section P) was 209,151 (7%); "Other service activities" (Section S) was 117,489 (3.9%).

6. 52.5 percent of all establishments are located in the urban area

The number of establishments which were located in the urban area was 395 thousand accounting for 52.5% of the total. In the rural area, there were 357 thousand establishments accounting for 47.5%, that is almost a half of the total.

At the same time, looking at large-scale establishments with one hundred or more persons engaged, there were 1,639 establishments in the urban area accounting for 87.7%. In the rural area, there were only 231 establishments (12.3%). Thus, more than three quarters of large-scale establishments were located in the urban area.

7. Most of Establishments are owned by Cambodians, accounted for 99.1% of all establishments in Cambodia in 2022 (Table 3.2.1 & Table 3.2.2).

The number of establishments owned by Cambodians was 747,010 (99.1%), followed by Chinese: 2,608 (0.3%); Vietnamese: 1,581 (0.2%); other Asian nationalities 1,198 (0.2%); and South Korea: 439 (0.1%). Thus, the share of foreign establishments throughout Cambodia is less than 1% in 2022.

8. Approximately 80% of the establishments reported that they were affected by Covid-19 (Table 3.7.1), and this proportion also applies to most of the sectors including manufacturing, wholesale and retail trade and accommodation and food service activities.

The pandemic crisis impeded the business activities in various forms such as decline in revenue, increased expenditure, decline in market demand and lack of working capital. Among the establishments affected by the pandemic, 583,915 establishments (77.5%) reported the decline in revenue in 2022, followed by increase in expenditure: 300,040 (39.8%); decline in market demand: 190,404 (25.3%); and lack of working capital: 134,606 (17.9%) (Table 3.6.1) .

## SECTION II: Graphs and Maps

Graph 1. Percent of total establishment

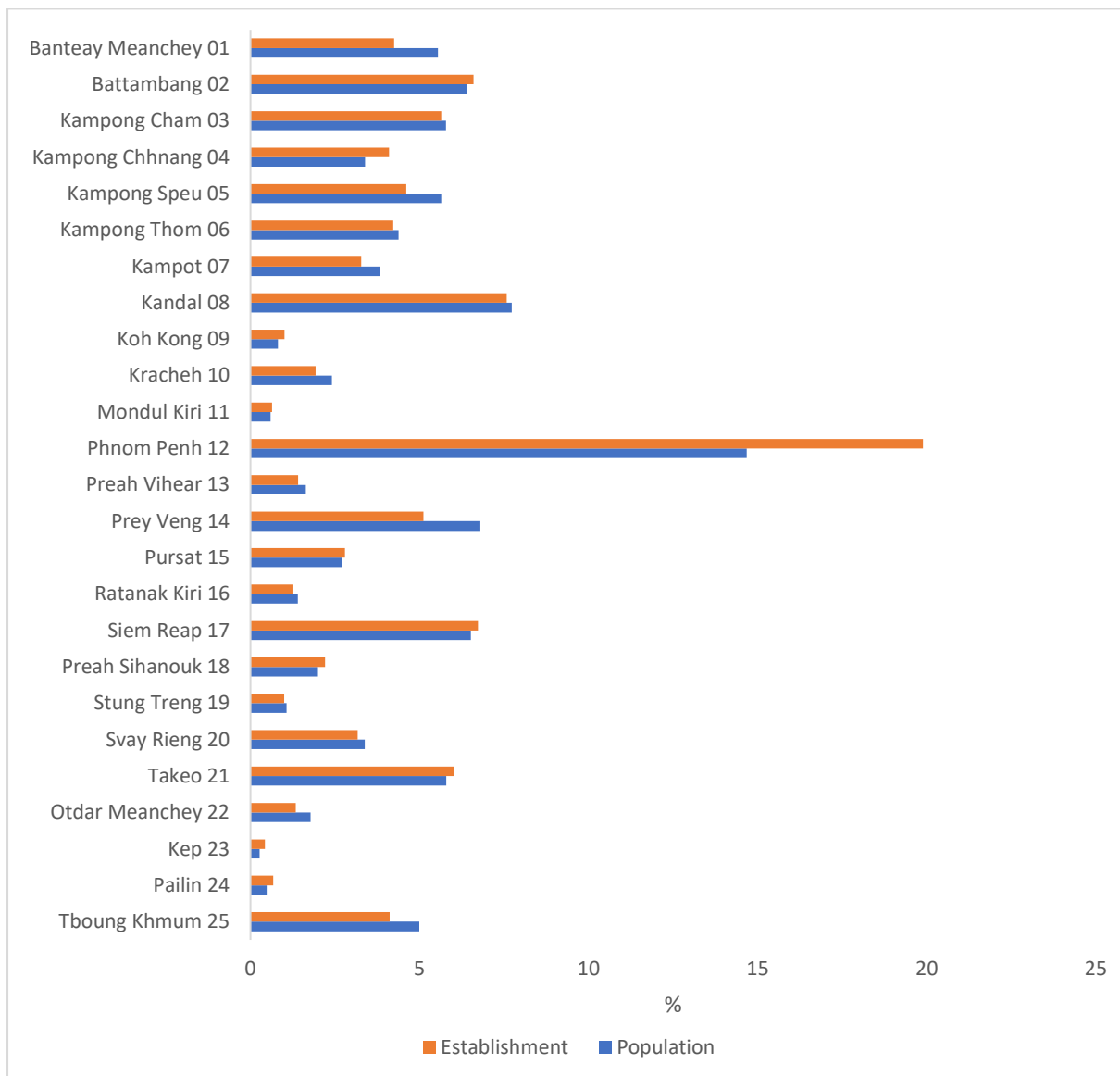



Graph 2. Establishment density

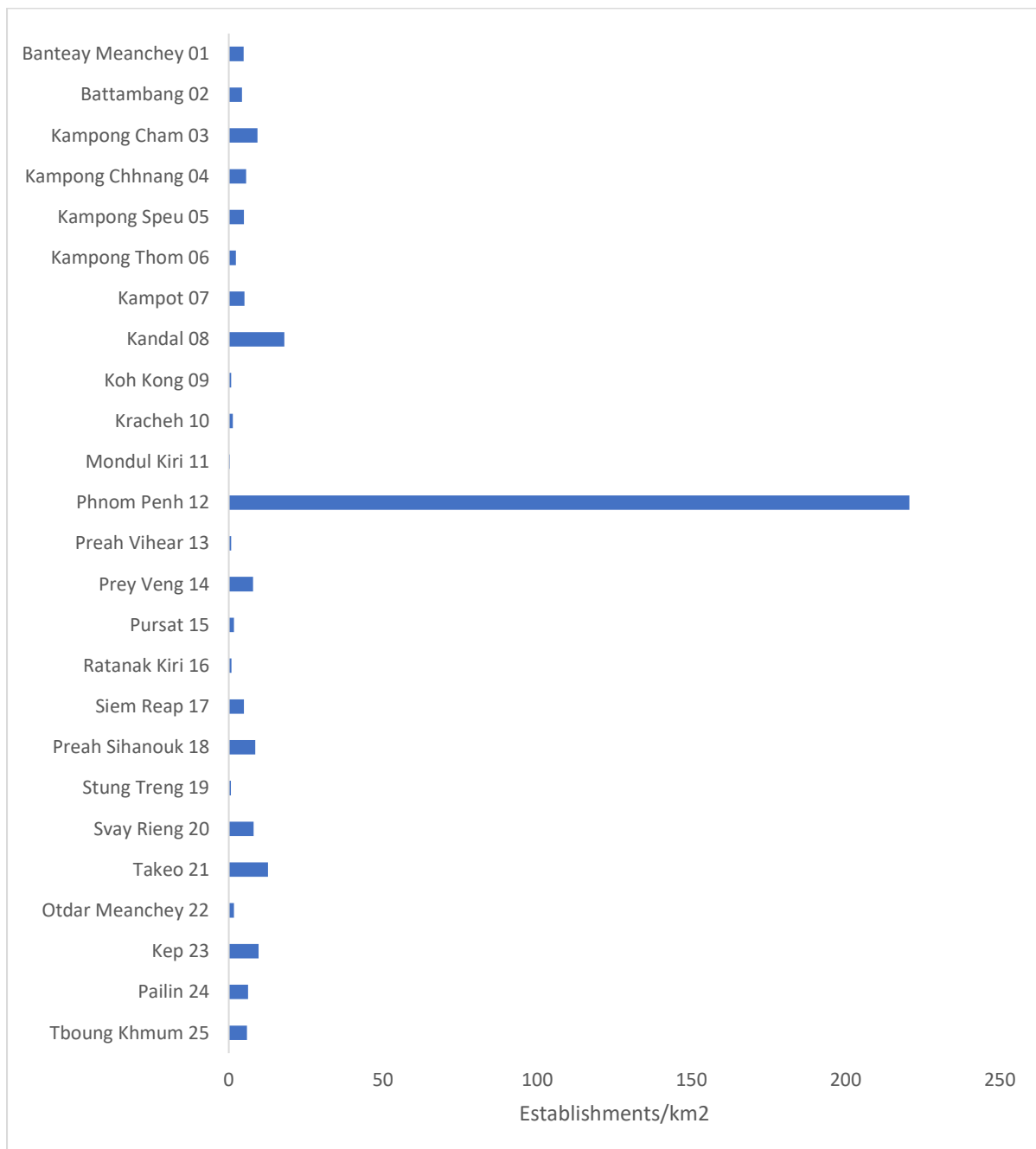

Graph 3. Large establishment (>100)

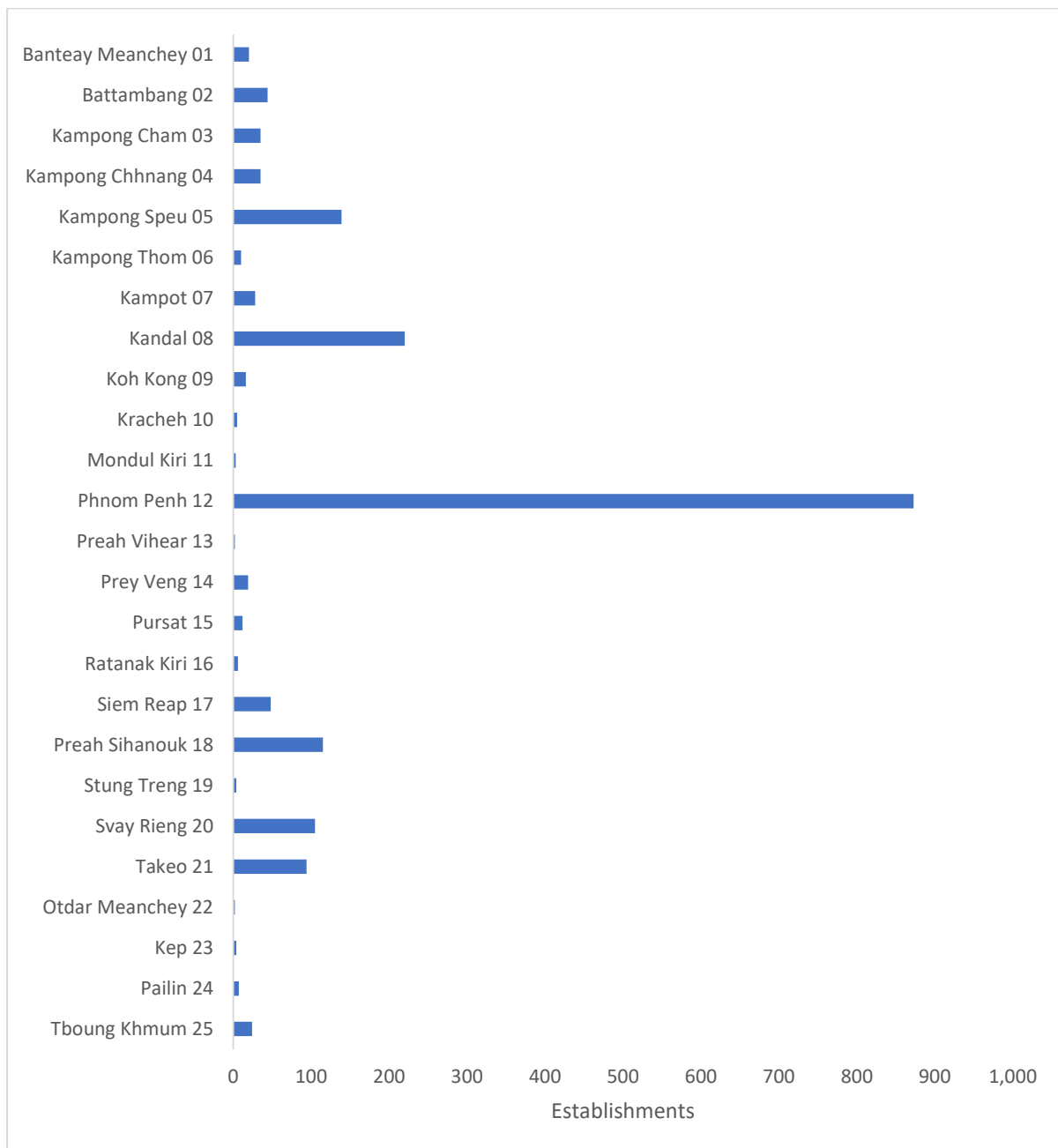

Graph 4. Establishments in Manufacturing

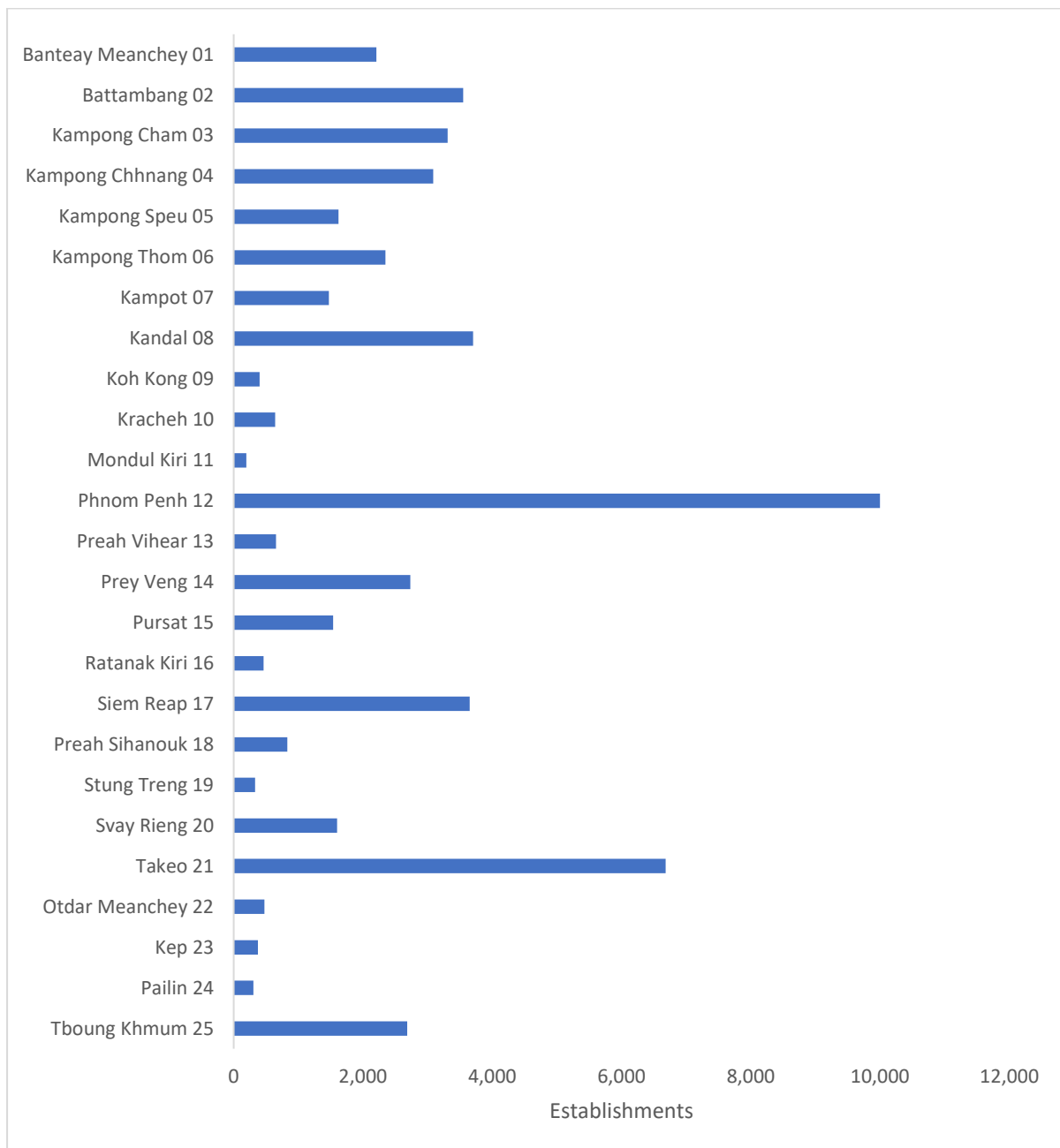

Graph 5. Percent of persons engaged

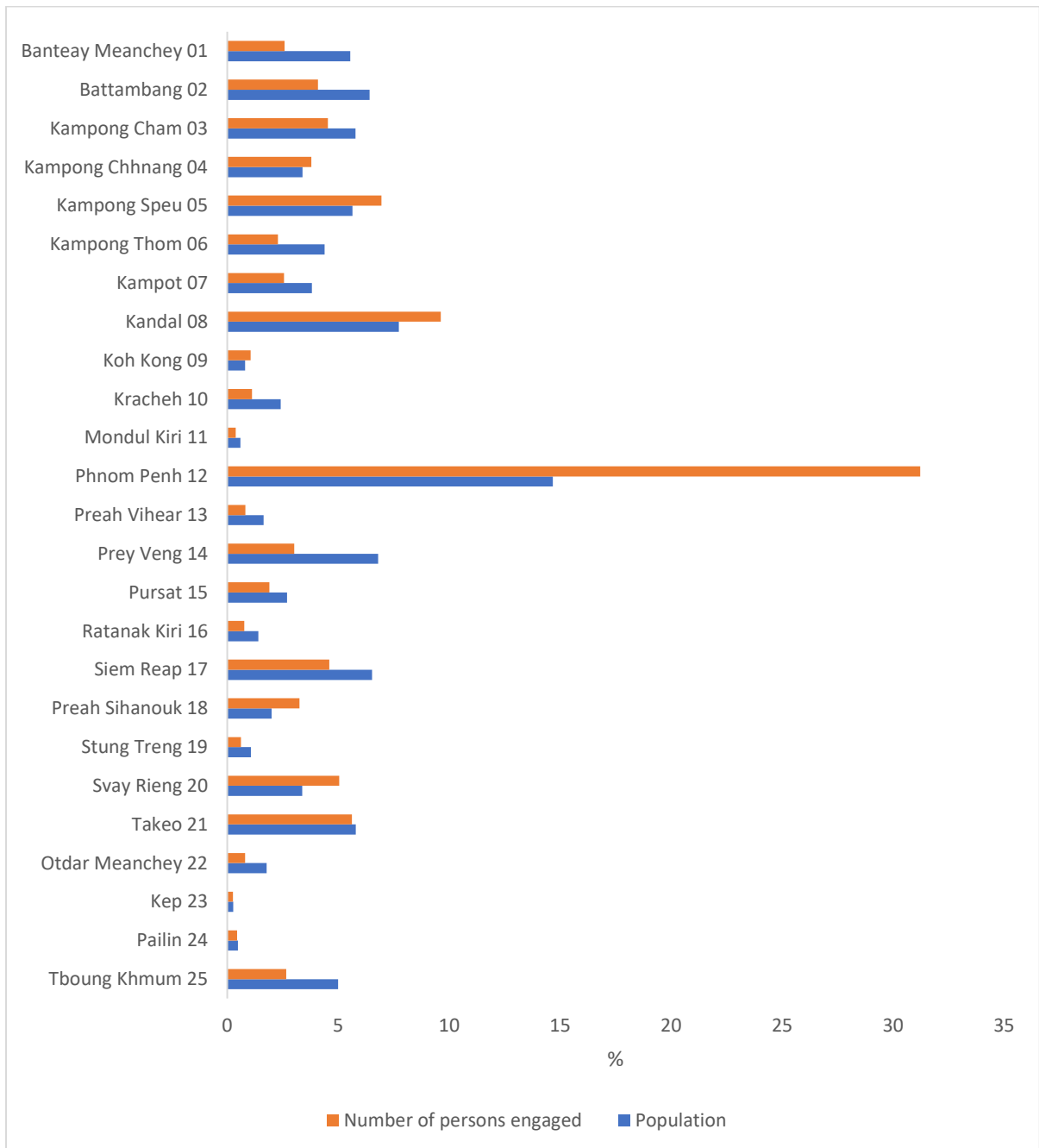

Map 1. Number of Establishments by Provinces (2022)

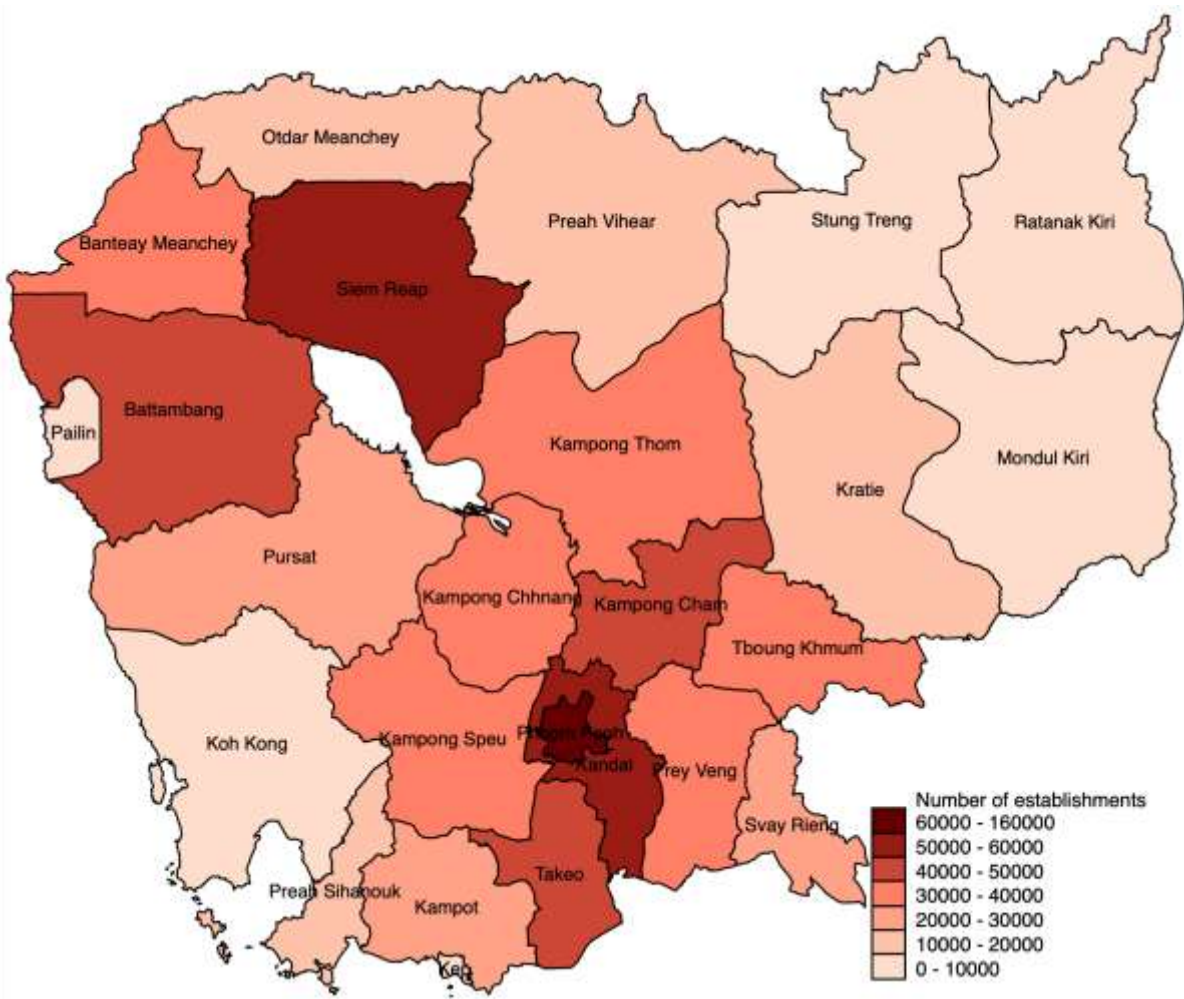

Map 2. Density of Establishments per Kilometer by Provinces (2022)

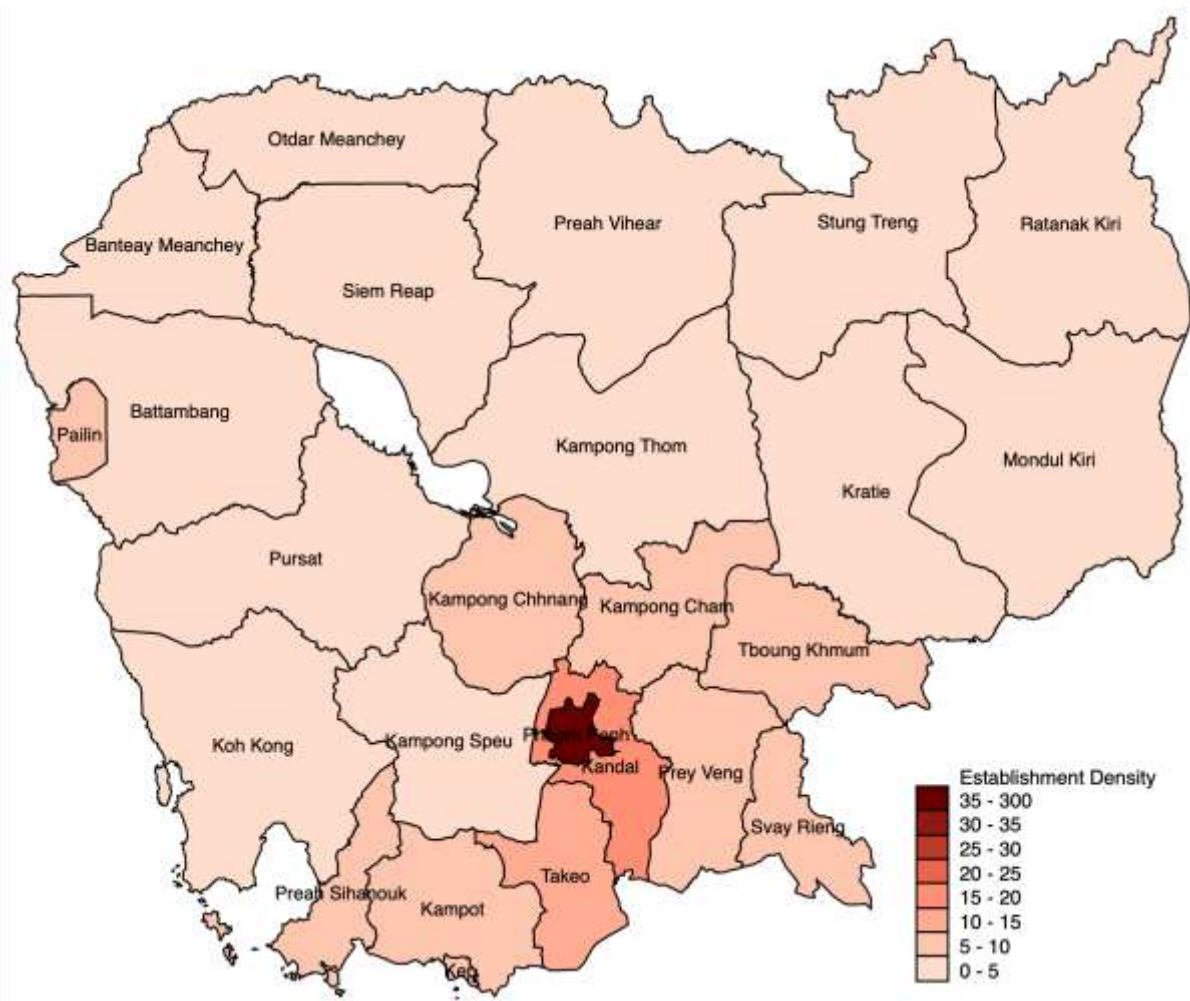

Map 3. Number of Establishments with More 100 Persons Engaged by Provinces (2022)

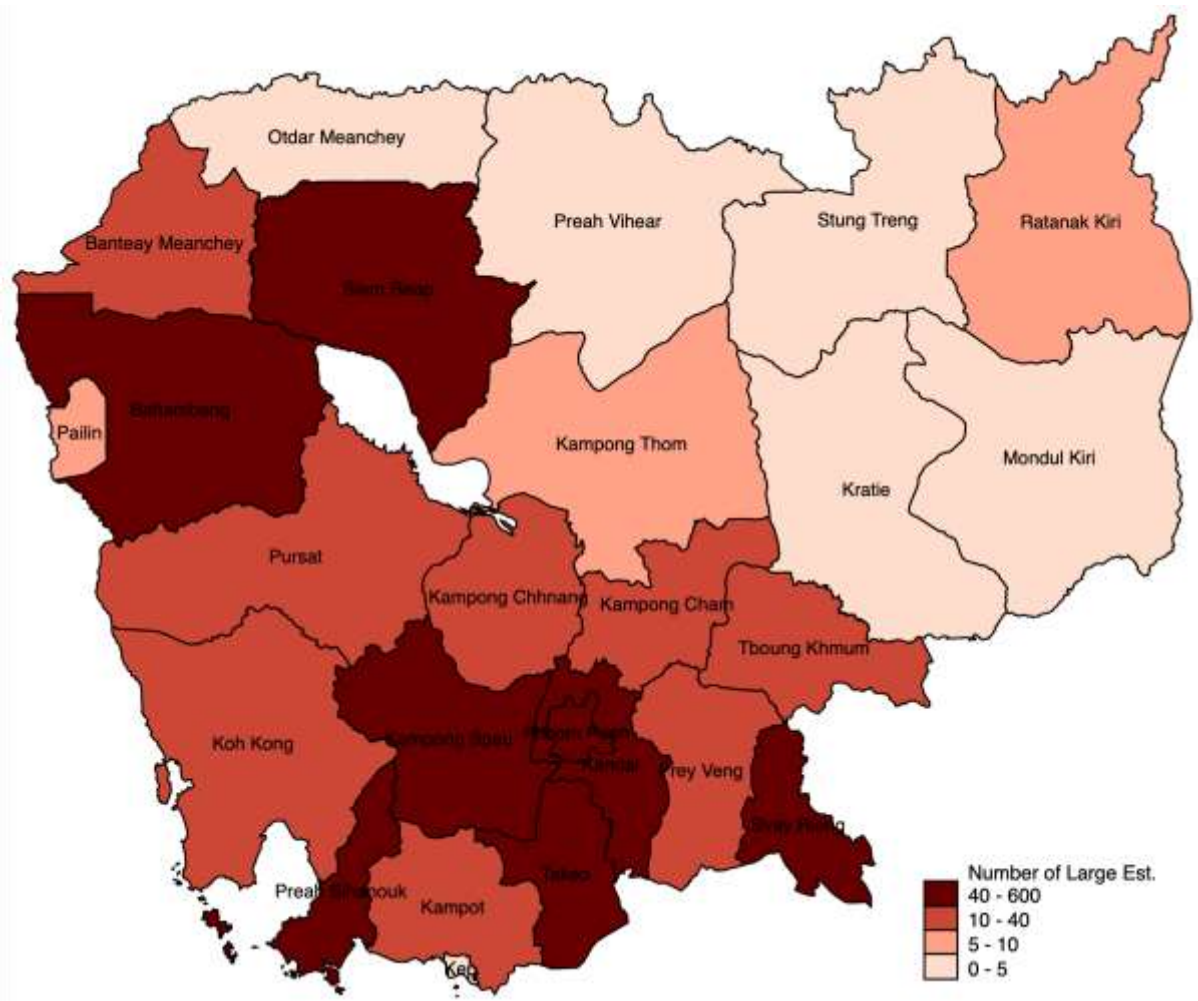

Map 4. Number of Manufacturing Establishments by Provinces (2022)

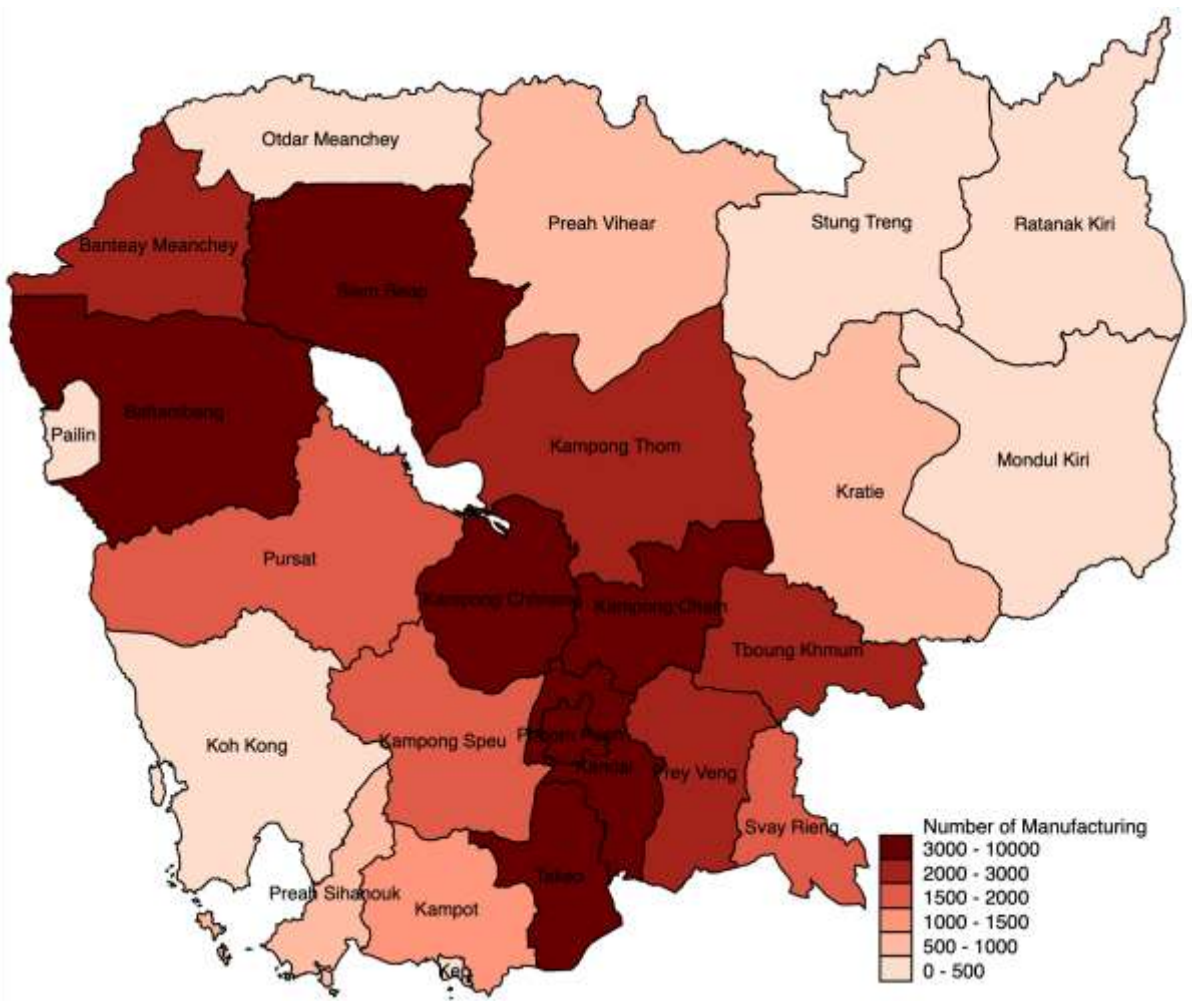



Map 5. Number of Persons Engaged by Provinces (2022)

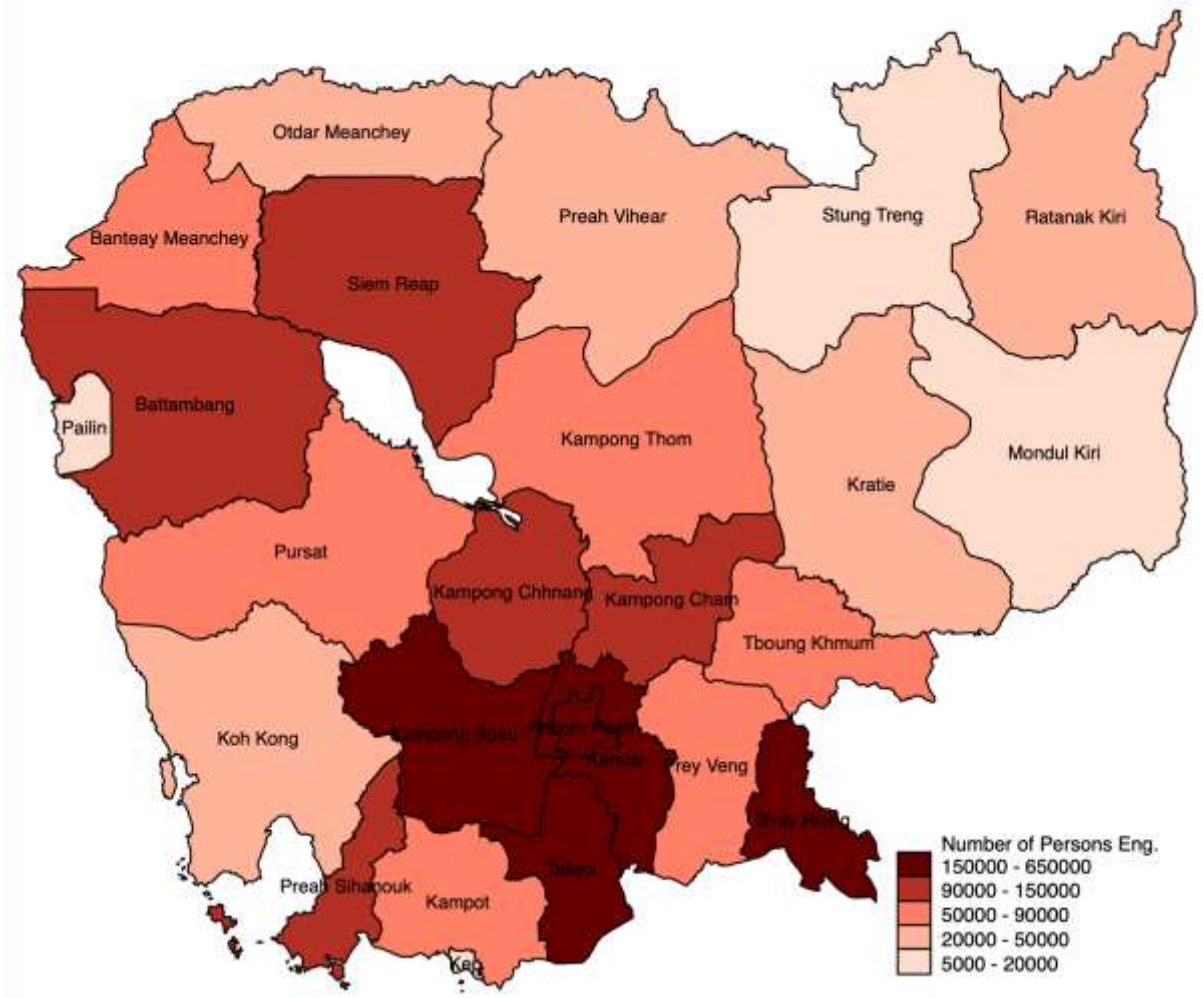

## SECTION III: Table on Establishments

Table 1.1. Number of Establishment by Size of Person Engaged and Sex of Representative – Cambodia (2022)

Size of Persons Engaged	Sex of Representative					
	Both Sexes	Male	Female	Both Sexes	Male	Female
	(establishments)			(% )		
Total	753,670	232,463	521,207	100.0	30.8	69.2
1 person	367,221	83,729	283,492	48.7	11.1	37.6
2	253,857	83,456	170,401	33.7	11.1	22.6
3	53,680	20,987	32,693	7.1	2.8	4.3
4	25,188	11,645	13,543	3.3	1.5	1.8
5	13,064	6,730	6,334	1.7	0.9	0.8
6	8,079	4,420	3,659	1.1	0.6	0.5
7	5,111	3,039	2,072	0.7	0.4	0.3
8	3,908	2,404	1,504	0.5	0.3	0.2
9	2,742	1,807	935	0.4	0.2	0.1
10-19	12,243	8,211	4,032	1.6	1.1	0.5
20-49	5,058	3,492	1,566	0.7	0.5	0.2
50-99	1,649	1,201	448	0.2	0.2	0.1
100-499	1,246	893	353	0.2	0.1	0.0
500-999	329	238	91	0.0	0.0	0.0
1000 and over	295	211	84	0.0	0.0	0.0
5 and over	53,724	32,646	21,078	7.1	4.3	2.8
10 and over	20,820	14,246	6,574	2.8	1.9	0.9
20 and over	8,577	6,035	2,542	1.1	0.8	0.3
50 and over	3,519	2,543	976	0.5	0.3	0.1
100 and over	1,870	1,342	528	0.2	0.2	0.1
500 and over	624	449	175	0.1	0.1	0.0
1-10	735,456	219,918	515,538	97.6	29.2	68.4
11-50	14,695	10,002	4,693	1.9	1.3	0.6
51-100	1,649	1,201	448	0.2	0.2	0.1
101 and over	1,870	1,342	528	0.2	0.2	0.1

Table 1.2. Number of Establishment by Size of Person Engaged and Registration - Cambodia (2022)

Size of Persons Engaged	Registered or not					
	Total	Registered	Not registered	Total	Registered	Not registered
	(establishments)			(% )		
Total	753,670	93,647	660,023	100.0	12.4	87.6
1 person	367,221	17,941	349,280	48.7	2.4	46.3
2	253,857	15,325	238,532	33.7	2.0	31.6
3	53,680	7,191	46,489	7.1	1.0	6.2
4	25,188	5,336	19,852	3.3	0.7	2.6
5	13,064	10,333	2,731	1.7	1.4	0.4
6	8,079	6,556	1,523	1.1	0.9	0.2
7	5,111	4,235	876	0.7	0.6	0.1
8	3,908	3,775	133	0.5	0.5	0.0
9	2,742	2,649	93	0.4	0.4	0.0
10-19	12,243	11,866	377	1.6	1.6	0.1
20-49	5,058	4,961	97	0.7	0.7	0.0
50-99	1,649	1,609	40	0.2	0.2	0.0
100-499	1,246	1,246	-	0.2	0.2	0.0
500-999	329	329	-	0.0	0.0	0.0
1000 and over	295	295	-	0.0	0.0	0.0
5 and over	53,724	47,854	5,870	7.1	6.3	0.8
10 and over	20,820	20,306	514	2.8	2.7	0.1
20 and over	8,577	8,440	137	1.1	1.1	0.0
50 and over	3,519	3,479	40	0.5	0.5	0.0
100 and over	1,870	1,870	-	0.2	0.2	0.0
500 and over	624	624	-	0.1	0.1	0.0
1-10	735,456	75,860	659,596	97.6	10.1	87.5
11-50	14,695	14,308	387	1.9	1.9	0.1
51-100	1,649	1,609	40	0.2	0.2	0.0
101 and over	1,870	1,870	-	0.2	0.2	0.0

Table 1.3.1. Number of Establishment by Size of Person Engaged and Ownership - Cambodia (2022) (1/2)

Size of Persons Engaged	Ownership								
	Total	Sole Proprietorship /Physical Person without registration	Sole Proprietorship /Physical Person with registration	General partnership	Limited partnership	Single Member Private Limited Company	Private Limited Company	Public Limited Company	Interest in Joint Venture
	(establishments)								
Total	753,670	684,880	41,835	381	221	940	4,303	1,188	18
1 person	367,221	351,212	8,330	35	18	49	134	24	4
2	253,857	240,328	10,779	46	34	68	211	21	4
3	53,680	47,167	5,270	30	14	50	220	15	3
4	25,188	20,231	3,803	27	7	49	213	16	-
5	13,064	9,445	2,569	21	11	39	197	8	1
6	8,079	5,010	1,970	24	11	40	166	18	1
7	5,111	2,767	1,365	19	10	34	159	12	-
8	3,908	1,855	1,048	14	5	32	148	18	-
9	2,742	1,106	720	10	7	27	124	33	-
10-19	12,243	4,211	3,600	64	48	164	839	307	-
20-49	5,058	1,171	1,574	44	34	117	692	490	3
50-99	1,649	255	453	15	8	62	350	153	-
100-499	1,246	110	287	19	5	98	476	54	1
500-999	329	9	45	4	7	50	196	9	-
1000 and over	295	3	22	9	2	61	178	10	1
5 and over	53,724	25,942		243	148	724	3,525	1,112	7
10 and over	20,820	5,759		155	104	552	2,731	1,023	5
20 and over	8,577	1,548		91	56	388	1,892	716	5
50 and over	3,519	377		47	22	271	1,200	226	2
100 and over	1,870	122		32	14	209	850	73	2
500 and over	624	12		13	9	111	374	19	1
1-10	735,456	680,133	36,588	240	124	415	1,709	205	13
11-50	14,695	4,370	4,440	94	75	254	1,394	757	3
51-100	1,649	255	453	15	8	62	350	153	-
101 and over	1,870	122	354	32	14	209	850	73	2

Table 1.3.1 Number of Establishment by Size of Person Engaged and Ownership - Cambodia (2022) (2/2)

Size of Persons Engaged	Ownership								
	Public Enterprise	State Enterprise	State Joint Venture	Subsidiary of a foreign company	Branch of Foreign Company	Representative Office	Cooperative	Non-governmental Organization	Other
	(establishments)								
Total	263	9,617	2,898	592	324	1,143	37	4,962	68
1 person	121	1,040	1,432	251	120	546	20	3,864	21
2	16	462	1,044	166	75	421	3	167	12
3	6	416	203	43	12	77	3	145	6
4	10	566	91	19	15	36	-	103	2
5	10	578	41	19	7	16	2	95	5
6	9	706	19	9	9	15	1	67	4
7	5	646	16	6	8	4	2	56	2
8	2	722	8	3	4	4	1	43	1
9	6	646	9	2	-	2	-	49	1
10-19	36	2,664	19	20	26	14	2	222	7
20-49	25	740	7	28	20	4	3	102	4
50-99	10	270	3	18	13	2	-	36	1
100-499	7	152	5	7	9	2	-	12	2
500-999	-	6	-	1	1	-	-	1	-
1000 and over	-	3	1	-	5	-	-	-	-
5 and over	110	7,133	128		102	63		683	27
10 and over	78	3,835	35		74	22		373	14
20 and over	42	1,171	16		48	8		151	7
50 and over	17	431	9		28	4		49	3
100 and over	7	161	6		15	2		13	2
500 and over	-	9	1		6	-		1	-
1-10	191	6,351	2,868	520	251	1,124	32	4,638	54
11-50	55	2,835	21	46	45	15	5	275	11
51-100	10	270	3	18	13	2	-	36	1
101 and over	7	161	6	8	15	2	-	13	2

Table 1.3.2. Percent of Distribution of Number of Establishment by Size of Person Engaged and Ownership - Cambodia (2022) (1/2)

Size of Persons Engaged	Ownership								
	Total	Sole Proprietorship /Physical Person without registration	Sole Proprietorship /Physical Person with registration	General partnership	Limited partnership	Single Member Private Limited Company	Private Limited Company	Public Limited Company	Interest in Joint Venture
	(% )								
Total	100.0	90.9	5.6	0.1	0.0	0.1	0.6	0.2	0.0
1 person	48.7	46.6	1.1	0.0	0.0	0.0	0.0	0.0	0.0
2	33.7	31.9	1.4	0.0	0.0	0.0	0.0	0.0	0.0
3	7.1	6.3	0.7	0.0	0.0	0.0	0.0	0.0	0.0
4	3.3	2.7	0.5	0.0	0.0	0.0	0.0	0.0	0.0
5	1.7	1.3	0.3	0.0	0.0	0.0	0.0	0.0	0.0
6	1.1	0.7	0.3	0.0	0.0	0.0	0.0	0.0	0.0
7	0.7	0.4	0.2	0.0	0.0	0.0	0.0	0.0	0.0
8	0.5	0.2	0.1	0.0	0.0	0.0	0.0	0.0	0.0
9	0.4	0.1	0.1	0.0	0.0	0.0	0.0	0.0	0.0
10-19	1.6	0.6	0.5	0.0	0.0	0.0	0.1	0.0	0.0
20-49	0.7	0.2	0.2	0.0	0.0	0.0	0.1	0.1	0.0
50-99	0.2	0.0	0.1	0.0	0.0	0.0	0.0	0.0	0.0
100-499	0.2	0.0	0.0	0.0	0.0	0.0	0.1	0.0	0.0
500-999	0.0	0.0	0.0	0.0	0.0	0.0	0.0	0.0	0.0
1000 and over	0.0	0.0	0.0	0.0	0.0	0.0	0.0	0.0	0.0
5 and over	7.1	3.4	0.0	0.0	0.0	0.1	0.5	0.1	0.0
10 and over	2.8	0.8	0.0	0.0	0.0	0.1	0.4	0.1	0.0
20 and over	1.1	0.2	0.0	0.0	0.0	0.1	0.3	0.1	0.0
50 and over	0.5	0.1	0.0	0.0	0.0	0.0	0.2	0.0	0.0
100 and over	0.2	0.0	0.0	0.0	0.0	0.0	0.1	0.0	0.0
500 and over	0.1	0.0	0.0	0.0	0.0	0.0	0.0	0.0	0.0
1-10	97.6	90.2	4.9	0.0	0.0	0.1	0.2	0.0	0.0
11-50	1.9	0.6	0.6	0.0	0.0	0.0	0.2	0.1	0.0
51-100	0.2	0.0	0.1	0.0	0.0	0.0	0.0	0.0	0.0
101 and over	0.2	0.0	0.0	0.0	0.0	0.0	0.1	0.0	0.0

Table 1.3.2. Percent of Distribution of Number of Establishment by Size of Person Engaged and Ownership - Cambodia (2022) (2/2)

Size of Persons Engaged	Ownership								
	Public Enterprise	State Enterprise	State Joint Venture	Subsidiary of a foreign company	Branch of Foreign Company	Representative Office	Cooperative	Non-governmental Organization	Other
	(%)								
Total	0.0	1.3	0.4	0.1	0.0	0.2	0.0	0.7	0.0
1 person	0.0	0.1	0.2	0.0	0.0	0.1	0.0	0.5	0.0
2	0.0	0.1	0.1	0.0	0.0	0.1	0.0	0.0	0.0
3	0.0	0.1	0.0	0.0	0.0	0.0	0.0	0.0	0.0
4	0.0	0.1	0.0	0.0	0.0	0.0	0.0	0.0	0.0
5	0.0	0.1	0.0	0.0	0.0	0.0	0.0	0.0	0.0
6	0.0	0.1	0.0	0.0	0.0	0.0	0.0	0.0	0.0
7	0.0	0.1	0.0	0.0	0.0	0.0	0.0	0.0	0.0
8	0.0	0.1	0.0	0.0	0.0	0.0	0.0	0.0	0.0
9	0.0	0.1	0.0	0.0	0.0	0.0	0.0	0.0	0.0
10-19	0.0	0.4	0.0	0.0	0.0	0.0	0.0	0.0	0.0
20-49	0.0	0.1	0.0	0.0	0.0	0.0	0.0	0.0	0.0
50-99	0.0	0.0	0.0	0.0	0.0	0.0	0.0	0.0	0.0
100-499	0.0	0.0	0.0	0.0	0.0	0.0	0.0	0.0	0.0
500-999	0.0	0.0	0.0	0.0	0.0	0.0	0.0	0.0	0.0
1000 and over	0.0	0.0	0.0	0.0	0.0	0.0	0.0	0.0	0.0
5 and over	0.0	0.9	0.0	0.0	0.0	0.0	0.0	0.1	0.0
10 and over	0.0	0.5	0.0	0.0	0.0	0.0	0.0	0.0	0.0
20 and over	0.0	0.2	0.0	0.0	0.0	0.0	0.0	0.0	0.0
50 and over	0.0	0.1	0.0	0.0	0.0	0.0	0.0	0.0	0.0
100 and over	0.0	0.0	0.0	0.0	0.0	0.0	0.0	0.0	0.0
500 and over	0.0	0.0	0.0	0.0	0.0	0.0	0.0	0.0	0.0
1-10	0.0	0.8	0.4	0.1	0.0	0.1	0.0	0.6	0.0
11-50	0.0	0.4	0.0	0.0	0.0	0.0	0.0	0.0	0.0
51-100	0.0	0.0	0.0	0.0	0.0	0.0	0.0	0.0	0.0
101 and over	0.0	0.0	0.0	0.0	0.0	0.0	0.0	0.0	0.0



Table 1.4. Number of Establishment by Size of Person Engaged and Single unit/Head Office or Branch - Cambodia (2022)

Size of Persons Engaged	Head Office or Branch							
	Total	Single Unit	Head Office	Branch	Total	Single Unit	Head Office	Branch
	(establishments)				(%)			
Total	753,670	740,114	562	12,994	100.0	98.2	0.1	1.7
1 person	367,221	365,411	118	1,692	48.7	48.5	0.0	0.2
2	253,857	252,298	83	1,476	33.7	33.5	0.0	0.2
3	53,680	52,502	28	1,150	7.1	7.0	0.0	0.2
4	25,188	24,327	18	843	3.3	3.2	0.0	0.1
5	13,064	12,294	14	756	1.7	1.6	0.0	0.1
6	8,079	7,451	7	621	1.1	1.0	0.0	0.1
7	5,111	4,605	8	498	0.7	0.6	0.0	0.1
8	3,908	3,513	11	384	0.5	0.5	0.0	0.1
9	2,742	2,420	7	315	0.4	0.3	0.0	0.0
10-19	12,243	9,862	58	2,323	1.6	1.3	0.0	0.3
20-49	5,058	3,177	69	1,812	0.7	0.4	0.0	0.2
50-99	1,649	1,009	34	606	0.2	0.1	0.0	0.1
100-499	1,246	805	62	379	0.2	0.1	0.0	0.1
500-999	329	245	18	66	0.0	0.0	0.0	0.0
1000 and over	295	195	27	73	0.0	0.0	0.0	0.0
5 and over	53,724	45,576	315	7,833	7.1	6.0	0.0	1.0
10 and over	20,820	15,293	268	5,259	2.8	2.0	0.0	0.7
20 and over	8,577	5,431	210	2,936	1.1	0.7	0.0	0.4
50 and over	3,519	2,254	141	1,124	0.5	0.3	0.0	0.1
100 and over	1,870	1,245	107	518	0.2	0.2	0.0	0.1
500 and over	624	440	45	139	0.1	0.1	0.0	0.0
1-10	735,456	727,028	304	8,124	97.6	96.5	0.0	1.1
11-50	14,695	10,832	117	3,746	1.9	1.4	0.0	0.5
51-100	1,649	1,009	34	606	0.2	0.1	0.0	0.1
101 and over	1,870	1,245	107	518	0.2	0.2	0.0	0.1

Table 1.5.1 Number of Establishments by Section of Industrial Classification and Sex of Representative (establishments)

Section of ISIC REV.4	Sex of Representative		
	Both Sexes	Male	Female
Total	753,670	232,463	521,207
B Mining and quarrying	240	181	59
C Manufacturing	54,871	23,862	31,009
D Electricity, gas, steam and air conditioning supply	825	526	299
E Water supply, sewerage, waste management and remediation activities	1,049	610	439
F Construction	312	239	73
G Wholesale and retail trade, repair of motor vehicle and motorcycles	499,731	132,265	367,466
H Transportation and storage	2,059	1,302	757
I Accommodation and food service activities	96,315	22,999	73,316
J Information and communication	1,381	868	513
K Financial and insurance activities	10,726	4,628	6,098
L Real estate activities	1,562	900	662
M Professional, scientific and technical activities	1,296	890	406
N Administrative and support service activities	2,952	1,913	1,039
P Education	12,241	9,236	3,005
Q Human health and social work activities	12,333	8,055	4,278
R Arts, entertainment and recreation	2,386	1,336	1,050
S Other service activities	53,391	22,653	30,738

Table 1.5.2. Percent Distribution of Number of Establishments by Section of Industrial Classification and Sex of Representative

Section of ISIC REV.4	Sex of Representative		
	Both Sexes	Male	Female
Total	100.0	30.8	69.2
B Mining and quarrying	0.0	0.0	0.0
C Manufacturing	7.3	3.2	4.1
D Electricity, gas, steam and air conditioning supply	0.1	0.1	0.0
E Water supply, sewerage, waste management and remediation activities	0.1	0.1	0.1
F Construction	0.0	0.0	0.0
G Wholesale and retail trade, repair of motor vehicle and motorcycles	66.3	17.5	48.8
H Transportation and storage	0.3	0.2	0.1
I Accommodation and food service activities	12.8	3.1	9.7
J Information and communication	0.2	0.1	0.1
K Financial and insurance activities	1.4	0.6	0.8
L Real estate activities	0.2	0.1	0.1
M Professional, scientific and technical activities	0.2	0.1	0.1
N Administrative and support service activities	0.4	0.3	0.1
P Education	1.6	1.2	0.4
Q Human health and social work activities	1.6	1.1	0.6
R Arts, entertainment and recreation	0.3	0.2	0.1
S Other service activities	7.1	3.0	4.1

Table 1.6.1. Number of Establishments by Section of Industrial Classification and Registration

Section of ISIC REV.4	Registered or not		
	Total	Registered	Not registered
Total	753,670	93,647	660,023
B Mining and quarrying	240	173	67
C Manufacturing	54,871	8,541	46,330
D Electricity, gas, steam and air conditioning supply	825	356	469
E Water supply, sewerage, waste management and remediation activities	1,049	349	700
F Construction	312	179	133
G Wholesale and retail trade, repair of motor vehicle and motorcycles	499,731	37,383	462,348
H Transportation and storage	2,059	1,263	796
I Accommodation and food service activities	96,315	11,718	84,597
J Information and communication	1,381	579	802
K Financial and insurance activities	10,726	4,431	6,295
L Real estate activities	1,562	743	819
M Professional, scientific and technical activities	1,296	473	823
N Administrative and support service activities	2,952	656	2,296
P Education	12,241	10,374	1,867
Q Human health and social work activities	12,333	8,226	4,107
R Arts, entertainment and recreation	2,386	643	1,743
S Other service activities	53,391	7,560	45,831

Table 1.6.2. Percent Distribution of Number of Establishments by Section of Industrial Classification and Registration

Section of ISIC REV.4	Registered or not		
	Total	Registered	Not registered
Total	100.0	12.4	87.6
B Mining and quarrying	0.0	0.0	0.0
C Manufacturing	7.3	1.1	6.1
D Electricity, gas, steam and air conditioning supply	0.1	0.0	0.1
E Water supply, sewerage, waste management and remediation activities	0.1	0.0	0.1
F Construction	0.0	0.0	0.0
G Wholesale and retail trade, repair of motor vehicle and motorcycles	66.3	5.0	61.3
H Transportation and storage	0.3	0.2	0.1
I Accommodation and food service activities	12.8	1.6	11.2
J Information and communication	0.2	0.1	0.1
K Financial and insurance activities	1.4	0.6	0.8
L Real estate activities	0.2	0.1	0.1
M Professional, scientific and technical activities	0.2	0.1	0.1
N Administrative and support service activities	0.4	0.1	0.3
P Education	1.6	1.4	0.2
Q Human health and social work activities	1.6	1.1	0.5
R Arts, entertainment and recreation	0.3	0.1	0.2
S Other service activities	7.1	1.0	6.1

Table 1.7.1. Number of Establishments by Section of Industrial Classification and Ownership (1/2)

Section of ISIC REV.4	Ownership								
	Total	Sole Proprietorship /Physical Person without registration	Sole Proprietorship /Physical Person with registration	General partnership	Limited partnership	Single Member Private Limited Company	Private Limited Company	Public Limited Company	Interest in Joint Venture
(establishments)									
Total	753,670	684,880	41,835	381	221	940	4,303	1,188	18
B Mining and quarrying	240	116	85	3	1	6	25	-	-
C Manufacturing	54,871	49,803	3,286	44	22	257	982	17	1
D Electricity, gas, steam and air conditioning supply	825	547	204	2	4	12	27	2	-
E Water supply, sewerage, waste management and remediation activities	1,049	820	146	2	1	12	20	4	-
F Construction	312	194	61	2	-	3	44	1	-
G Wholesale and retail trade, repair of motor vehicle and motorcycles	499,731	473,178	21,350	140	65	238	1,027	48	6
H Transportation and storage	2,059	1,097	663	10	13	31	210	9	-
I Accommodation and food service activities	96,315	90,235	4,786	43	15	85	395	9	1
J Information and communication	1,381	948	255	11	7	26	101	6	1
K Financial and insurance activities	10,726	6,649	2,043	52	43	75	618	1,058	3
L Real estate activities	1,562	899	351	14	3	32	241	6	-
M Professional, scientific and technical activities	1,296	896	244	4	2	15	98	4	-
N Administrative and support service activities	2,952	2,592	231	6	4	17	73	2	-
P Education	12,241	2,813	1,370	17	11	49	187	10	2
Q Human health and social work activities	12,333	5,979	4,993	19	19	53	93	5	1
R Arts, entertainment and recreation	2,386	1,954	326	3	4	8	68	1	-
S Other service activities	53,391	46,160	1,441	9	7	21	94	6	3

Table 1.7.1. Number of Establishments by Section of Industrial Classification and Ownership (2/2)

Section of ISIC REV.4	Ownership								
	Public Enterprise	State Enterprise	State Joint Venture	Subsidiary of a foreign company	Branch of Foreign Company	Representative Office	Cooperative	Non-governmental Organization	Other
	(establishments)								
Total	263	9,617	2,898	592	324	1,143	37	4,962	68
B Mining and quarrying	-	-	-	-	2	2	-	-	-
C Manufacturing	4	47	236	45	34	79	2	12	-
D Electricity, gas, steam and air conditioning supply	10	7	3	1	3	2	-	-	1
E Water supply, sewerage, waste management and remediation activities	17	5	9	-	-	-	1	11	1
F Construction	1	1	1	1	2	1	-	-	-
G Wholesale and retail trade, repair of motor vehicle and motorcycles	5	429	1,957	355	158	745	7	14	9
H Transportation and storage	4	4	4	4	3	6	-	-	1
I Accommodation and food service activities	1	106	368	66	41	157	2	3	2
J Information and communication	3	5	4	3	7	3	-	1	-
K Financial and insurance activities	10	11	34	57	34	21	1	14	3
L Real estate activities	-	3	3	-	1	6	1	2	-
M Professional, scientific and technical activities	10	7	2	-	4	7	-	2	1
N Administrative and support service activities	-	4	13	3	1	5	-	1	-
P Education	40	7,344	24	12	6	9	2	328	17
Q Human health and social work activities	10	1,053	31	9	2	15	1	49	1
R Arts, entertainment and recreation	-	4	7	4	-	4	-	3	-
S Other service activities	148	587	202	32	26	81	20	4,522	32

Table 1.7.2. Percent Distribution of Number of Establishments by Section of Industrial Classification and Ownership (1/2)

Section of ISIC REV.4	Ownership								
	Total	Sole Proprietorship /Physical Person without registration	Sole Proprietorship /Physical Person with registration	General partnership	Limited partnership	Single Member Private Limited Company	Private Limited Company	Public Limited Company	Interest in Joint Venture
	(establishments)								
Total	100.0	90.9	5.6	0.1	0.0	0.1	0.6	0.2	0.0
B Mining and quarrying	0.0	0.0	0.0	0.0	0.0	0.0	0.0	0.0	0.0
C Manufacturing	7.3	6.6	0.4	0.0	0.0	0.0	0.1	0.0	0.0
D Electricity, gas, steam and air conditioning supply	0.1	0.1	0.0	0.0	0.0	0.0	0.0	0.0	0.0
E Water supply, sewerage, waste management and remediation activities	0.1	0.1	0.0	0.0	0.0	0.0	0.0	0.0	0.0
F Construction	0.0	0.0	0.0	0.0	0.0	0.0	0.0	0.0	0.0
G Wholesale and retail trade, repair of motor vehicle and motorcycles	66.3	62.8	2.8	0.0	0.0	0.0	0.1	0.0	0.0
H Transportation and storage	0.3	0.1	0.1	0.0	0.0	0.0	0.0	0.0	0.0
I Accommodation and food service activities	12.8	12.0	0.6	0.0	0.0	0.0	0.1	0.0	0.0
J Information and communication	0.2	0.1	0.0	0.0	0.0	0.0	0.0	0.0	0.0
K Financial and insurance activities	1.4	0.9	0.3	0.0	0.0	0.0	0.1	0.1	0.0
L Real estate activities	0.2	0.1	0.0	0.0	0.0	0.0	0.0	0.0	0.0
M Professional, scientific and technical activities	0.2	0.1	0.0	0.0	0.0	0.0	0.0	0.0	0.0
N Administrative and support service activities	0.4	0.3	0.0	0.0	0.0	0.0	0.0	0.0	0.0
P Education	1.6	0.4	0.2	0.0	0.0	0.0	0.0	0.0	0.0
Q Human health and social work activities	1.6	0.8	0.7	0.0	0.0	0.0	0.0	0.0	0.0
R Arts, entertainment and recreation	0.3	0.3	0.0	0.0	0.0	0.0	0.0	0.0	0.0
S Other service activities	7.1	6.1	0.2	0.0	0.0	0.0	0.0	0.0	0.0



Table 1.7.2. Percent of Distribution of Number of Establishments by Section of Industrial Classification and Ownership (2/2)

Section of ISIC REV.4	Ownership								
	Public Enterprise	State Enterprise	State Joint Venture	Subsidiary of a foreign company	Branch of Foreign Company	Representative Office	Cooperative	Non-governmental Organization	Other
	(establishments)								
Total	0.0	1.3	0.4	0.1	0.0	0.2	0.0	0.7	0.0
B Mining and quarrying	0.0	0.0	0.0	0.0	0.0	0.0	0.0	0.0	0.0
C Manufacturing	0.0	0.0	0.0	0.0	0.0	0.0	0.0	0.0	0.0
D Electricity, gas, steam and air conditioning supply	0.0	0.0	0.0	0.0	0.0	0.0	0.0	0.0	0.0
E Water supply, sewerage, waste management and remediation activities	0.0	0.0	0.0	0.0	0.0	0.0	0.0	0.0	0.0
F Construction	0.0	0.0	0.0	0.0	0.0	0.0	0.0	0.0	0.0
G Wholesale and retail trade, repair of motor vehicle and motorcycles	0.0	0.1	0.3	0.0	0.0	0.1	0.0	0.0	0.0
H Transportation and storage	0.0	0.0	0.0	0.0	0.0	0.0	0.0	0.0	0.0
I Accommodation and food service activities	0.0	0.0	0.0	0.0	0.0	0.0	0.0	0.0	0.0
J Information and communication	0.0	0.0	0.0	0.0	0.0	0.0	0.0	0.0	0.0
K Financial and insurance activities	0.0	0.0	0.0	0.0	0.0	0.0	0.0	0.0	0.0
L Real estate activities	0.0	0.0	0.0	0.0	0.0	0.0	0.0	0.0	0.0
M Professional, scientific and technical activities	0.0	0.0	0.0	0.0	0.0	0.0	0.0	0.0	0.0
N Administrative and support service activities	0.0	0.0	0.0	0.0	0.0	0.0	0.0	0.0	0.0
P Education	0.0	1.0	0.0	0.0	0.0	0.0	0.0	0.0	0.0
Q Human health and social work activities	0.0	0.1	0.0	0.0	0.0	0.0	0.0	0.0	0.0
R Arts, entertainment and recreation	0.0	0.0	0.0	0.0	0.0	0.0	0.0	0.0	0.0
S Other service activities	0.0	0.1	0.0	0.0	0.0	0.0	0.0	0.6	0.0

Table 1.8.1. Number of Establishments by Section of Industrial Classification and Whether Head Office or Branch

Section of ISIC REV.4	Head Office or Branch			
	Total	Single Unit	Head Office	Branch
Total	753,670	740,114	562	12,994
B Mining and quarrying	240	220	1	19
C Manufacturing	54,871	53,873	55	943
D Electricity, gas, steam and air conditioning supply	825	726	2	97
E Water supply, sewerage, waste management and remediation activities	1,049	982	2	65
F Construction	312	271	6	35
G Wholesale and retail trade, repair of motor vehicle and motorcycles	499,731	495,790	231	3,710
H Transportation and storage	2,059	1,179	14	866
I Accommodation and food service activities	96,315	95,301	57	957
J Information and communication	1,381	1,104	14	263
K Financial and insurance activities	10,726	7,809	80	2,837
L Real estate activities	1,562	1,298	11	253
M Professional, scientific and technical activities	1,296	1,187	5	104
N Administrative and support service activities	2,952	2,856	4	92
P Education	12,241	11,378	28	835
Q Human health and social work activities	12,333	12,083	8	242
R Arts, entertainment and recreation	2,386	2,195	5	186
S Other service activities	53,391	51,862	39	1,490

Table 1.8.2. Percent Distribution of Number of Establishments by Section of Industrial Classification and Whether Head Office or Branch

Section of ISIC REV.4	Head Office or Branch			
	Total	Single Unit	Head Office	Branch
Total	100.0	98.2	0.1	1.7
B Mining and quarrying	0.0	0.0	0.0	0.0
C Manufacturing	7.3	7.1	0.0	0.1
D Electricity, gas, steam and air conditioning supply	0.1	0.1	0.0	0.0
E Water supply, sewerage, waste management and remediation activities	0.1	0.1	0.0	0.0
F Construction	0.0	0.0	0.0	0.0
G Wholesale and retail trade, repair of motor vehicle and motorcycles	66.3	65.8	0.0	0.5
H Transportation and storage	0.3	0.2	0.0	0.1
I Accommodation and food service activities	12.8	12.6	0.0	0.1
J Information and communication	0.2	0.1	0.0	0.0
K Financial and insurance activities	1.4	1.0	0.0	0.4
L Real estate activities	0.2	0.2	0.0	0.0
M Professional, scientific and technical activities	0.2	0.2	0.0	0.0
N Administrative and support service activities	0.4	0.4	0.0	0.0
P Education	1.6	1.5	0.0	0.1
Q Human health and social work activities	1.6	1.6	0.0	0.0
R Arts, entertainment and recreation	0.3	0.3	0.0	0.0
S Other service activities	7.1	6.9	0.0	0.2

Table 1.9. Number of Establishments by Section of Industrial Classification and Sex of Representative (1/10)

Class of ISIC REV.4		ISIC REV.4 Code	Both Sexes	Male	Female
	Total		753,670	232,463	521,207
B	Mining of hard coal	0510	6	6	-
	Extraction of natural gas	0620	2	1	1
	Mining of other non-ferrous metal ores	0729	6	4	2
	Quarrying of stone, sand and clay	0810	177	141	36
	Mining of chemical and fertilizer minerals	0891	2	-	2
	Extraction of salt	0893	12	12	-
	Other mining and quarrying	0899	21	13	8
	Support activities for other mining and quarrying	0990	14	4	10
C	Processing and preserving of meat	1010	2,595	696	1,899
	Processing and preserving of fish, crustaceans and	1020	1,155	123	1,032
	Processing and preserving of fruit and vegetables	1030	607	98	509
	Manufacture of vegetable and animal oils and fats	1040	7	6	1
	Manufacture of dairy products	1050	68	31	37
	Manufacture of grain mill products	1061	2,572	1,839	733
	Manufacture of starches and starch products	1062	41	26	15
	Manufacture of bakery products	1071	6,854	1,178	5,676
	Manufacture of sugar	1072	222	107	115
	Manufacture of cocoa, chocolate and sugar confectionery	1073	21	8	13
	Manufacture of macaroni, noodles, couscous and similar farinaceous products	1074	669	186	483
	Manufacture of prepared meals and dishes	1075	686	90	596
	Manufacture of other food products	1079	100	44	56
	Manufacture of prepared animal feeds	1080	18	17	1
	Distilling, rectifying and blending of spirits	1101	8	3	5
	Manufacture of wines	1102	693	296	397
	Manufacture of malt liquors and malt	1103	20	11	9
	Manufacture of soft drinks; production of mineral waters and other bottled waters	1104	1,200	693	507
	Manufacture of tobacco products	1200	47	39	8
	Preparation and spinning of textile fibres	1311	1,024	48	976
	Weaving of textiles	1312	2,289	154	2,135
	Finishing of textiles	1313	16	11	5
	Manufacture of knitted and crocheted fabrics	1391	445	29	416
	Manufacture of made-up textile articles, except apparel	1392	158	72	86
	Manufacture of carpets and rugs	1393	36	12	24
	Manufacture of cordage, rope, twine and netting	1394	44	21	23
	Manufacture of other textiles	1399	32	23	9
	Manufacture of wearing apparel, except fur apparel	1410	12,923	3,293	9,630
	Manufacture of articles of fur	1420	9	7	2
	Manufacture of knitted and crocheted apparel	1430	116	52	64
	Tanning and dressing of leather; dressing and dyeing of fur	1511	7	7	-

Table 1.9. Number of Establishments by Section of Industrial Classification and Sex of Representative (2/10)

Class of ISIC REV.4	ISIC REV.4 Code	Both Sexes	Male	Female
Manufacture of luggage, handbags and the like, saddlery and harness	1512	187	128	59
Manufacture of footwear	1520	180	115	65
Sawmilling and planing of wood	1610	224	154	70
Manufacture of veneer sheets and wood-based panels	1621	221	156	65
Manufacture of builders' carpentry and joinery	1622	894	713	181
Manufacture of wooden containers	1623	6	4	2
Manufacture of other products of wood; manufacture of articles of cork, straw and plaiting materials	1629	1,103	187	916
Manufacture of pulp, paper and paperboard	1701	26	22	4
Manufacture of corrugated paper and paperboard and of containers of paper and paperboard	1702	34	24	10
Manufacture of other articles of paper and paperboard	1709	27	13	14
Printing	1811	180	123	57
Service activities related to printing	1812	1,315	850	465
Reproduction of recorded media	1820	34	20	14
Manufacture of coke oven products	1910	1	-	1
Manufacture of basic chemicals	2011	2	1	1
Manufacture of fertilizers and nitrogen compounds	2012	6	4	2
Manufacture of plastics and synthetic rubber in primary forms	2013	9	8	1
Manufacture of pesticides and other agrochemical products	2021	35	13	22
Manufacture of paints, varnishes and similar coatings, printing ink and mastics	2022	11	6	5
Manufacture of soap and detergents, cleaning and polishing preparations, perfumes and toilet preparations	2023	25	13	12
Manufacture of other chemical products	2029	18	13	5
Manufacture of man-made fibres	2030	1	-	1
Manufacture of pharmaceuticals, medicinal chemical and botanical products	2100	23	12	11
Manufacture of rubber tyres and tubes; retreading and rebuilding of rubber tyres	2211	27	23	4
Manufacture of other rubber products	2219	174	136	38
Manufacture of plastics products	2220	223	131	92
Manufacture of glass and glass products	2310	1,248	1,021	227
Manufacture of refractory products	2391	125	73	52
Manufacture of clay building materials	2392	654	353	301
Manufacture of other porcelain and ceramic products	2393	78	35	43
Manufacture of cement, lime and plaster	2394	39	31	8

Table 1.9. Number of Establishments by Section of Industrial Classification and Sex of Representative (3/10)

Class of ISIC REV.4	ISIC REV.4 Code	Both Sexes	Male	Female
Manufacture of articles of concrete, cement and plaster	2395	1,928	1,363	565
Cutting, shaping and finishing of stone	2396	101	71	30
Manufacture of other non-metallic mineral products	2399	7	3	4
Manufacture of basic iron and steel	2410	49	41	8
Manufacture of basic precious and other non-ferrous metals	2420	66	40	26
Casting of iron and steel	2431	4	2	2
Casting of non-ferrous metals	2432	193	131	62
Manufacture of structural metal products	2511	1,592	1,303	289
Manufacture of tanks, reservoirs and containers of metal	2512	402	333	69
Manufacture of steam generators, except central heating hot water boilers	2513	1	1	-
Manufacture of weapons and ammunition	2520	2	2	-
Forging, pressing, stamping and roll-forming of metal; powder metallurgy	2591	33	29	4
Treatment and coating of metals; machining	2592	3,487	3,067	420
Manufacture of cutlery, hand tools and general hardware	2593	348	302	46
Manufacture of other fabricated metal products	2599	44	35	9
Manufacture of electronic components and boards	2610	2	2	-
Manufacture of computers and peripheral equipment	2620	2	2	-
Manufacture of communication equipment	2630	1	1	-
Manufacture of consumer electronics	2640	14	9	5
Manufacture of watches and clocks	2652	3	2	1
Manufacture of optical instruments and photographic equipment	2670	8	4	4
Manufacture of magnetic and optical media	2680	5	3	2
Manufacture of electric motors, generators, transformers and electricity distribution and control apparatus	2710	24	19	5
Manufacture of batteries and accumulators	2720	38	26	12
Manufacture of other electronic and electric wires and cables	2732	21	12	9
Manufacture of wiring devices	2733	3	2	1
Manufacture of electric lighting equipment	2740	30	22	8
Manufacture of domestic appliances	2750	29	18	11
Manufacture of other electrical equipment	2790	4	4	-
Manufacture of engines and turbines, except aircraft, vehicle and cycle engines	2811	33	29	4
Manufacture of fluid power equipment	2812	1	1	-

Table 1.9. Number of Establishments by Section of Industrial Classification and Sex of Representative (4/10)

Class of ISIC REV.4		ISIC REV.4 Code	Both Sexes	Male	Female
	Manufacture of bearings, gears, gearing and driving elements	2814	4	3	1
	Manufacture of ovens, furnaces and furnace burners	2815	2	2	-
	Manufacture of office machinery and equipment (except computers and peripheral equipment)	2817	5	4	1
	Manufacture of power-driven hand tools	2818	1	1	-
	Manufacture of other general-purpose machinery	2819	11	10	1
	Manufacture of agricultural and forestry machinery	2821	32	17	15
	Manufacture of machinery for food, beverage and tobacco processing	2825	6	4	2
	Manufacture of machinery for textile, apparel and leather production	2826	1	-	1
	Manufacture of motor vehicles	2910	3	3	-
	Manufacture of bodies (coachwork) for motor vehicles; manufacture of trailers and semi-trailers	2920	1	1	-
	Manufacture of parts and accessories for motor vehicles	2930	12	10	2
	Building of ships and floating structures	3011	3	1	2
	Building of pleasure and sporting boats	3012	7	6	1
	Manufacture of bicycles and invalid carriages	3092	111	80	31
	Manufacture of other transport equipment	3099	8	7	1
	Manufacture of furniture	3100	1,200	834	366
	Manufacture of jewellery and related articles	3211	1,542	1,126	416
	Manufacture of imitation jewellery and related articles	3212	77	20	57
	Manufacture of musical instruments	3220	5	4	1
	Manufacture of sports goods	3230	3	3	-
	Manufacture of games and toys	3240	24	4	20
	Manufacture of medical and dental instruments and supplies	3250	17	12	5
	Other manufacturing	3290	216	98	118
	Repair of fabricated metal products	3311	11	8	3
	Repair of machinery	3312	123	101	22
	Repair of electronic and optical equipment	3313	555	499	56
	Repair of electrical equipment	3314	363	312	51
	Repair of transport equipment, except motor vehicles	3315	183	162	21
	Repair of other equipment	3319	11	6	5
	Installation of industrial machinery and equipment	3320	47	43	4
D	Electric power generation, transmission and distribution	3510	233	165	68
	Manufacture of gas; distribution of gaseous fuels through mains	3520	189	127	62
	Steam and air conditioning supply	3530	403	234	169
E	Water collection, treatment and supply	3600	285	205	80
	Sewerage	3700	6	5	1

Table 1.9. Number of Establishments by Section of Industrial Classification and Sex of Representative (5/10)

Class of ISIC REV.4		ISIC REV.4 Code	Both Sexes	Male	Female
	Collection of non-hazardous waste	3811	377	201	176
	Collection of hazardous waste	3812	185	98	87
	Treatment and disposal of non-hazardous waste	3821	8	6	2
	Materials recovery	3830	187	94	93
	Remediation activities and other waste management services	3900	1	1	-
F	Construction of buildings	4100	142	104	38
	Construction of roads and railways	4210	18	14	4
	Construction of utility projects	4220	56	45	11
	Construction of other civil engineering projects	4290	3	2	1
	Site preparation	4312	5	5	-
	Electrical installation	4321	28	19	9
	Plumbing, heat and air-conditioning installation	4322	2	-	2
	Other construction installation	4329	4	4	-
	Building completion and finishing	4330	3	2	1
	Other specialized construction activities	4390	51	44	7
	Sale of motor vehicles	4510	1,310	1,051	259
	Maintenance and repair of motor vehicles	4520	12,728	10,946	1,782
G	Sale of motor vehicle parts and accessories	4530	2,693	1,842	851
	Sale, maintenance and repair of motorcycles and related parts and accessories	4540	32,226	28,124	4,102
	Wholesale on a fee or contract basis	4610	24	6	18
	Wholesale of agricultural raw materials and live animals	4620	3,119	1,208	1,911
	Wholesale of food, beverages and tobacco	4630	7,843	2,006	5,837
	Wholesale of textiles, clothing and footwear	4641	895	133	762
	Wholesale of other household goods	4649	485	280	205
	Wholesale of computers, computer peripheral equipment and software	4651	36	26	10
	Wholesale of electronic and telecommunications equipment and parts	4652	606	358	248
	Wholesale of agricultural machinery, equipment and supplies	4653	468	290	178
	Wholesale of other machinery and equipment	4659	322	188	134
	Wholesale of solid, liquid and gaseous fuels and related products	4661	524	309	215
	Wholesale of metals and metal ores	4662	1,161	666	495
	Wholesale of construction materials, hardware, plumbing and heating equipment and supplies	4663	9,899	4,919	4,980
	Wholesale of waste and scrap and other products	4669	2,694	1,347	1,347
	Non-specialized wholesale trade	4690	4,025	1,065	2,960
	Retail sale in non-specialized stores with food, beverages or tobacco predominating	4711	2,959	693	2,266
	Other retail sale in non-specialized stores	4719	216,753	33,300	183,453
	Retail sale of food in specialized stores	4721	41,298	5,710	35,588



Table 1.9. Number of Establishments by Section of Industrial Classification and Sex of Representative (6/10)

Class of ISIC REV.4		ISIC REV.4 Code	Both Sexes	Male	Female
	Retail sale of beverages in specialized stores	4722	23,611	4,759	18,852
	Retail sale of tobacco products in specialized stores	4723	44	12	32
	Retail sale of automotive fuel in specialized stores	4730	6,970	3,568	3,402
	Retail sale of computers, peripheral units, software and telecommunications equipment in specialized stores	4741	9,811	6,814	2,997
	Retail sale of audio and video equipment in specialized stores	4742	503	315	188
	Retail sale of textiles in specialized stores	4751	954	256	698
	Retail sale of hardware, paints and glass in specialized stores	4752	321	183	138
	Retail sale of carpets, rugs, wall and floor coverings in specialized stores	4753	377	124	253
	Retail sale of electrical household appliances, furniture, lighting equipment and other household articles in specialized stores	4759	7,338	3,112	4,226
	Retail sale of books, newspapers and stationary in specialized stores	4761	940	276	664
	Retail sale of music and video recordings in specialized stores	4762	41	19	22
	Retail sale of sporting equipment in specialized stores	4763	821	409	412
	Retail sale of games and toys in specialized stores	4764	857	205	652
	Retail sale of clothing, footwear and leather articles in specialized stores	4771	14,280	2,752	11,528
	Retail sale of pharmaceutical and medical goods, cosmetic and toilet articles in specialized stores	4772	14,166	3,419	10,747
	Other retail sale of new goods in specialized stores	4773	12,766	4,359	8,407
	Retail sale of second-hand goods	4774	1,716	336	1,380
	Retail sale via stalls and markets of food, beverages and tobacco products	4781	32,132	2,689	29,443
	Retail sale via stalls and markets of textiles, clothing and footwear	4782	19,441	2,091	17,350
	Retail sale via stalls and markets of other goods	4789	10,233	1,968	8,265
	Retail sale via mail order houses or via Internet	4791	163	43	120
	Other retail sale not in stores, stalls or markets	4799	178	89	89
H	Passenger rail transport, interurban	4911	13	6	7
	Freight rail transport	4912	7	7	-
	Urban and suburban passenger land transport	4921	187	114	73
	Other passenger land transport	4922	135	85	50
	Freight transport by road	4923	587	373	214
	Transport via pipeline	4930	29	23	6
	Sea and coastal passenger water transport	5011	23	11	12
	Sea and coastal freight water transport	5012	21	14	7
	Inland passenger water transport	5021	122	89	33
	Inland freight water transport	5022	2	1	1

Table 1.9. Number of Establishments by Section of Industrial Classification and Sex of Representative (7/10)

Class of ISIC REV.4		ISIC Code	Both Sexes	Male	Female
	Passenger air transport	5110	9	6	3
	Freight air transport	5120	3	-	3
	Warehousing and storage	5210	84	59	25
	Service activities incidental to land transportation	5221	130	83	47
	Service activities incidental to water transportation	5222	26	17	9
	Service activities incidental to air transportation	5223	30	13	17
	Cargo handling	5224	174	135	39
	Other transportation support activities	5229	6	4	2
	Postal activities	5310	21	12	9
	Courier activities	5320	450	250	200
I	Short term accommodation activities	5510	9,112	4,597	4,515
	Camping grounds, recreational vehicle parks and trailer parks	5520	57	24	33
	Other accommodation	5590	184	80	104
	Restaurants and mobile food service activities	5610	63,985	13,099	50,886
	Event catering	5621	892	607	285
	Other food service activities	5629	1,400	178	1,222
	Beverage serving activities	5630	20,685	4,414	16,271
J	Book publishing	5811	625	382	243
	Publishing of directories and mailing lists	5812	33	22	11
	Publishing of newspapers, journals and periodicals	5813	4	3	1
	Other publishing activities	5819	232	170	62
	Software publishing	5820	3	3	-
	Motion picture, video and television programme production activities	5911	2	1	1
	Motion picture, video and television programme post-production activities	5912	5	4	1
	Motion picture, video and television programme distribution activities	5913	2	1	1
	Motion picture projection activities	5914	11	7	4
	Sound recording and music publishing activities	5920	5	4	1
	Radio broadcasting	6010	47	35	12
	Television programming and broadcasting activities	6020	21	12	9
	Wired telecommunications activities	6110	4	3	1
	Wireless telecommunications activities	6120	183	106	77
	Other telecommunications activities	6190	122	64	58
	Computer programming activities	6201	19	9	10
	Other information technology and computer service activities	6209	28	24	4
	Data processing, hosting and related activities	6311	2	1	1
	Web portals	6312	1	-	1
	News agency activities	6391	22	13	9
	Other information service activities	6399	10	4	6
K	Central banking	6411	29	19	10
	Other monetary intermediation	6419	3,143	1,944	1,199
	Activities of holding companies	6420	4	3	1

Table 1.9. Number of Establishments by Section of Industrial Classification and Sex of Representative (8/10)

Class of ISIC REV.4		ISIC Code	Both Sexes	Male	Female
	Trusts, funds and similar financial entities	6430	7	3	4
	Financial leasing	6491	27	9	18
	Other credit granting	6492	6,259	2,164	4,095
	Other financial service activities, except insurance and pension funding activities,	6499	1,169	430	739
	Life insurance	6511	15	11	4
	Non-life insurance	6512	7	5	2
	Reinsurance	6520	35	18	17
	Pension funding	6530	7	3	4
	Administration of financial markets	6611	4	3	1
	Security and commodity contracts brokerage	6612	11	9	2
	Risk and damage evaluation	6621	1	1	-
	Activities of insurance agents and brokers	6622	7	6	1
	Other activities auxiliary to insurance and pension funding	6629	1	-	1
L	Real estate activities with own or leased property	6810	434	278	156
	Real estate activities on a fee or contract basis	6820	1,128	622	506
M	Legal activities	6910	108	77	31
	Accounting, bookkeeping and auditing activities; tax consultancy	6920	54	23	31
	Activities of head offices	7010	87	59	28
	Management consultancy activities	7020	20	11	9
	Architectural and engineering activities and related technical consultancy	7110	26	19	7
	Technical testing and analysis	7120	3	3	-
	Research and experimental development on natural sciences and engineering	7210	17	13	4
	Research and experimental development on social sciences and humanities	7220	2	2	-
	Advertising	7310	11	9	2
	Market research and public opinion polling	7320	11	7	4
	Specialized design activities	7410	124	73	51
	Photographic activities	7420	742	522	220
	Other professional, scientific and technical activities	7490	23	15	8
	Veterinary activities	7500	68	57	11
N	Renting and leasing of motor vehicles	7710	32	28	4
	Renting and leasing of recreational and sports goods	7721	37	22	15
	Renting of video tapes and disks	7722	3	2	1
	Renting and leasing of other personal and household goods	7729	1,167	760	407
	Renting and leasing of other machinery, equipment and tangible goods	7730	277	217	60
	Leasing of intellectual property and similar products, except copyrighted works	7740	10	2	8
	Activities of employment placement agencies	7810	34	18	16

Table 1.9. Number of Establishments by Section of Industrial Classification and Sex of Representative (9/10)

Class of ISIC REV.4		ISIC Code	Both Sexes	Male	Female
	Other human resources provision	7830	2	2	-
	Travel agency activities	7911	36	19	17
	Tour operator activities	7912	76	35	41
	Other reservation service and related activities	7990	20	12	8
	Private security activities	8010	45	34	11
	Security systems service activities	8020	15	8	7
	Combined facilities support activities	8110	2	-	2
	General cleaning of buildings	8121	12	7	5
	Other building and industrial cleaning activities	8129	1	-	1
	Landscape care and maintenance service activities	8130	8	5	3
	Combined office administrative service activities	8211	3	3	-
	Photocopying, document preparation and other specialized office support activities	8219	344	231	113
	Activities of call centres	8220	4	1	3
	Organization of conventions and trade shows	8230	2	-	2
	Activities of collection agencies and credit bureaus	8291	783	482	301
	Packaging activities	8292	13	10	3
	Other business support service activities	8299	26	15	11
P	Pre-primary and primary education	8510	7,831	5,967	1,864
	General secondary education	8521	1,712	1,525	187
	Technical and vocational secondary education	8522	488	276	212
	Higher education	8530	117	101	16
	Sports and recreation education	8541	16	13	3
	Cultural education	8542	16	8	8
	Other education	8549	2,047	1,338	709
	Educational support activities	8550	14	8	6
Q	Hospital activities	8610	392	272	120
	Medical and dental practice activities	8620	9,011	5,967	3,044
	Other human health activities	8690	2,821	1,749	1,072
	Residential nursing care facilities	8710	18	13	5
	Residential care activities for mental retardation, mental health and substance abuse	8720	7	5	2
	Residential care activities for the elderly and disabled	8730	8	5	3
	Other residential care activities	8790	38	23	15
	Social work activities without accommodation for the elderly and disabled	8810	7	3	4
	Other social work activities without accommodation	8890	31	18	13
R	Creative, arts and entertainment activities	9000	798	573	225
	Library and archives activities	9101	61	16	45
	Museums activities and operation of historical sites and buildings	9102	3	1	2
	Botanical and zoological gardens and nature reserves activities	9103	49	19	30
	Gambling and betting activities	9200	759	267	492
	Operation of sports facilities	9311	136	91	45

Table 1.9. Number of Establishments by Section of Industrial Classification and Sex of Representative (10/10)

Class of ISIC REV.4		ISIC Code	Both Sexes	Male	Female
	Activities of sports clubs	9312	272	178	94
	Other sports activities	9319	203	136	67
	Activities of amusement parks and theme parks	9321	62	35	27
	Other amusement and recreation activities	9329	43	20	23
S	Activities of business and employers membership organizations	9411	17	12	5
	Activities of professional membership organizations	9412	157	96	61
	Activities of trade unions	9420	7	2	5
	Activities of religious organizations	9491	5,982	5,719	263
	Activities of political organizations	9492	1,097	981	116
	Activities of other membership organizations	9499	294	180	114
	Repair of computers and peripheral equipment	9511	95	78	17
	Repair of communication equipment	9512	1,881	1,539	342
	Repair of consumer electronics	9521	1,141	1,031	110
	Repair of household appliances and home and garden equipment	9522	1,407	1,203	204
	Repair of footwear and leather goods	9523	23	17	6
	Repair of furniture and home furnishings	9524	33	30	3
	Repair of other personal and household goods	9529	720	654	66
	Washing and (dry-) cleaning of textile and fur products	9601	5,388	1,090	4,298
	Hairdressing and other beauty treatment	9602	34,611	9,840	24,771
	Funeral and related activities	9603	112	89	23
	Other personal service activities	9609	426	92	334

Table 1.10. Number of Establishments by Sex of Representative - Provinces

Provinces	Sex of Representative					
	Both Sexes	Male	Female	Both Sexes	Male	Female
	(establishments)			(% )		
Cambodia	753,670	232,463	521,207	100.0	30.8	69.2
01 Banteay Meanchey	32,021	9,922	22,099	4.2	1.3	2.9
02 Battambang	49,748	14,944	34,804	6.6	2.0	4.6
03 Kampong Cham	42,534	12,235	30,299	5.6	1.6	4.0
04 Kampong Chhnang	30,863	8,011	22,852	4.1	1.1	3.0
05 Kampong Speu	34,740	10,538	24,202	4.6	1.4	3.2
06 Kampong Thom	31,807	7,960	23,847	4.2	1.1	3.2
07 Kampot	24,716	7,253	17,463	3.3	1.0	2.3
08 Kandal	57,125	17,927	39,198	7.6	2.4	5.2
09 Koh Kong	7,586	2,365	5,221	1.0	0.3	0.7
10 Kracheh	14,521	4,773	9,748	1.9	0.6	1.3
11 Mondul Kiri	4,834	1,702	3,132	0.6	0.2	0.4
12 Phnom Penh	149,888	52,513	97,375	19.9	7.0	12.9
13 Preah Vihear	10,635	3,081	7,554	1.4	0.4	1.0
14 Prey Veng	38,535	12,303	26,232	5.1	1.6	3.5
15 Pursat	21,029	5,770	15,259	2.8	0.8	2.0
16 Ratanak Kiri	9,561	3,202	6,359	1.3	0.4	0.8
17 Siem Reap	50,714	15,036	35,678	6.7	2.0	4.7
18 Preah Sihanouk	16,642	5,211	11,431	2.2	0.7	1.5
19 Stung Treng	7,492	2,268	5,224	1.0	0.3	0.7
20 Svay Rieng	23,927	7,865	16,062	3.2	1.0	2.1
21 Takeo	45,364	12,192	33,172	6.0	1.6	4.4
22 Otdar Meanchey	10,087	3,191	6,896	1.3	0.4	0.9
23 Kep	3,237	853	2,384	0.4	0.1	0.3
24 Pailin	5,053	1,554	3,499	0.7	0.2	0.5
25 Tboung Khmum	31,011	9,794	21,217	4.1	1.3	2.8

Table 1.11. Number of Establishments by Registration - Provinces

Provinces	Registered or not					
	Total	Registered	Not registered	Total	Registered	Not registered
	(establishments)			(% )		
Cambodia	753,670	93,647	660,023	100.0	12.4	87.6
01 Banteay Meanchey	32,021	3,752	28,269	4.2	0.5	3.8
02 Battambang	49,748	5,088	44,660	6.6	0.7	5.9
03 Kampong Cham	42,534	4,343	38,191	5.6	0.6	5.1
04 Kampong Chhnang	30,863	2,539	28,324	4.1	0.3	3.8
05 Kampong Speu	34,740	3,455	31,285	4.6	0.5	4.2
06 Kampong Thom	31,807	2,694	29,113	4.2	0.4	3.9
07 Kampot	24,716	3,492	21,224	3.3	0.5	2.8
08 Kandal	57,125	6,146	50,979	7.6	0.8	6.8
09 Koh Kong	7,586	925	6,661	1.0	0.1	0.9
10 Kracheh	14,521	1,863	12,658	1.9	0.2	1.7
11 Mondul Kiri	4,834	647	4,187	0.6	0.1	0.6
12 Phnom Penh	149,888	29,929	119,959	19.9	4.0	15.9
13 Preah Vihear	10,635	1,224	9,411	1.4	0.2	1.2
14 Prey Veng	38,535	4,172	34,363	5.1	0.6	4.6
15 Pursat	21,029	1,714	19,315	2.8	0.2	2.6
16 Ratanak Kiri	9,561	1,425	8,136	1.3	0.2	1.1
17 Siem Reap	50,714	5,229	45,485	6.7	0.7	6.0
18 Preah Sihanouk	16,642	1,925	14,717	2.2	0.3	2.0
19 Stung Treng	7,492	1,018	6,474	1.0	0.1	0.9
20 Svay Rieng	23,927	2,347	21,580	3.2	0.3	2.9
21 Takeo	45,364	4,300	41,064	6.0	0.6	5.4
22 Otdar Meanchey	10,087	1,084	9,003	1.3	0.1	1.2
23 Kep	3,237	369	2,868	0.4	0.0	0.4
24 Pailin	5,053	819	4,234	0.7	0.1	0.6
25 Tboung Khmum	31,011	3,148	27,863	4.1	0.4	3.7

Table 1.12.1. Number of Establishments by Ownership – Provinces (1/2)

Provinces	Ownership								
	Total	Sole Proprietorship/ Physical Person without registration	Sole Proprietorship /Physical Person with registration	General partnership	Limited partnership	Single Member Private Limited Company	Private Limited Company	Public Limited Company	Interest in Joint Venture
	(establishments)								
Cambodia	753,670	684,880	41,835	381	221	940	4,303	1,188	18
01 Banteay Meanchey	32,021	29,014	1,973	10	6	31	85	46	-
02 Battambang	49,748	45,595	2,486	13	7	24	102	44	2
03 Kampong Cham	42,534	39,142	1,956	9	12	20	49	96	-
04 Kampong Chhnang	30,863	28,815	1,109	16	8	14	42	29	1
05 Kampong Speu	34,740	31,816	1,765	23	9	17	193	14	-
06 Kampong Thom	31,807	29,600	940	5	7	8	47	53	-
07 Kampot	24,716	21,926	1,687	9	5	7	49	57	1
08 Kandal	57,125	52,642	2,669	26	22	83	343	97	1
09 Koh Kong	7,586	6,915	460	2	2	10	13	1	-
10 Kracheh	14,521	12,981	997	3	3	2	17	34	-
11 Mondul Kiri	4,834	4,324	316	2	8	-	7	15	-
12 Phnom Penh	149,888	130,211	14,872	204	76	495	2,494	276	9
13 Preah Vihear	10,635	9,655	490	4	2	7	15	21	-
14 Prey Veng	38,535	35,638	1,238	5	10	8	45	75	-
15 Pursat	21,029	19,560	637	2	3	4	18	14	-
16 Ratanak Kiri	9,561	8,385	792	6	3	1	5	12	-
17 Siem Reap	50,714	47,123	1,881	12	6	59	112	84	1
18 Preah Sihanouk	16,642	15,515	657	6	9	38	212	14	-
19 Stung Treng	7,492	6,869	247	3	3	5	24	4	-
20 Svay Rieng	23,927	21,857	968	4	7	32	140	50	-
21 Takeo	45,364	41,777	1,987	11	6	33	165	52	2
22 Otdar Meanchey	10,087	9,258	327	1	4	2	16	20	1
23 Kep	3,237	2,920	196	3	2	5	7	6	-
24 Pailin	5,053	4,365	510	-	-	20	45	14	-
25 Tboung Khmum	31,011	28,977	675	2	1	15	58	60	-



Table 1.12.1. Number of Establishments by Ownership – Provinces (2/2)

Provinces	Ownership								
	Public Enterprise	State Enterprise	State Joint Venture	Subsidiary of a foreign company	Branch of Foreign Company	Representative Office	Cooperative	Non-governmental Organization	Other
	(establishments)								
Cambodia	263	9,617	2,898	592	324	1,143	37	4,962	68
01 Banteay Meanchey	9	410	144	33	10	48	3	195	4
02 Battambang	21	681	277	53	20	103	2	307	11
03 Kampong Cham	16	523	236	73	19	85	4	287	7
04 Kampong Chhnang	11	439	74	17	15	23	3	242	5
05 Kampong Speu	1	426	74	11	13	63	-	313	2
06 Kampong Thom	5	640	141	18	17	16	2	308	-
07 Kampot	2	428	136	30	7	56	-	314	2
08 Kandal	27	543	289	45	20	73	6	230	9
09 Koh Kong	3	124	31	5	-	10	-	10	-
10 Kracheh	34	317	24	5	3	5	2	93	1
11 Mondul Kiri	17	111	5	3	-	5	-	21	-
12 Phnom Penh	24	259	355	139	98	184	7	178	7
13 Preah Vihear	4	276	29	3	3	34	-	92	-
14 Prey Veng	5	752	118	26	21	40	-	550	4
15 Pursat	5	352	218	17	4	56	1	133	5
16 Ratanak Kiri	18	282	27	-	1	6	1	20	2
17 Siem Reap	8	762	175	23	19	108	4	336	1
18 Preah Sihanouk	5	83	25	8	6	27	-	36	1
19 Stung Treng	15	232	28	1	4	2	1	52	2
20 Svay Rieng	7	373	154	24	16	13	-	282	-
21 Takeo	9	651	235	19	16	76	-	325	-
22 Otdar Meanchey	3	296	26	4	2	18	-	109	-
23 Kep	2	31	11	4	2	8	-	40	-
24 Pailin	3	58	8	5	-	8	-	17	-
25 Tboung Khmum	9	568	58	26	8	76	1	472	5

Table 1.12.2. Percent Distribution of Number of Establishments by Ownership – Provinces (1/2)

Provinces	Ownership								
	Total	Sole Proprietorship/ Physical Person without registration	Sole Proprietorship /Physical Person with registration	General partnership	Limited partnership	Single Member Private Limited Company	Private Limited Company	Public Limited Company	Interest in Joint Venture
	(%)								
Cambodia	100.0	90.9	5.6	0.1	0.0	0.1	0.6	0.2	0.0
01 Banteay Meanchey	4.2	3.8	0.3	0.0	0.0	0.0	0.0	0.0	0.0
02 Battambang	6.6	6.0	0.3	0.0	0.0	0.0	0.0	0.0	0.0
03 Kampong Cham	5.6	5.2	0.3	0.0	0.0	0.0	0.0	0.0	0.0
04 Kampong Chhnang	4.1	3.8	0.1	0.0	0.0	0.0	0.0	0.0	0.0
05 Kampong Speu	4.6	4.2	0.2	0.0	0.0	0.0	0.0	0.0	0.0
06 Kampong Thom	4.2	3.9	0.1	0.0	0.0	0.0	0.0	0.0	0.0
07 Kampot	3.3	2.9	0.2	0.0	0.0	0.0	0.0	0.0	0.0
08 Kandal	7.6	7.0	0.4	0.0	0.0	0.0	0.0	0.0	0.0
09 Koh Kong	1.0	0.9	0.1	0.0	0.0	0.0	0.0	0.0	0.0
10 Kracheh	1.9	1.7	0.1	0.0	0.0	0.0	0.0	0.0	0.0
11 Mondul Kiri	0.6	0.6	0.0	0.0	0.0	0.0	0.0	0.0	0.0
12 Phnom Penh	19.9	17.3	2.0	0.0	0.0	0.1	0.3	0.0	0.0
13 Preah Vihear	1.4	1.3	0.1	0.0	0.0	0.0	0.0	0.0	0.0
14 Prey Veng	5.1	4.7	0.2	0.0	0.0	0.0	0.0	0.0	0.0
15 Pursat	2.8	2.6	0.1	0.0	0.0	0.0	0.0	0.0	0.0
16 Ratanak Kiri	1.3	1.1	0.1	0.0	0.0	0.0	0.0	0.0	0.0
17 Siem Reap	6.7	6.3	0.2	0.0	0.0	0.0	0.0	0.0	0.0
18 Preah Sihanouk	2.2	2.1	0.1	0.0	0.0	0.0	0.0	0.0	0.0
19 Stung Treng	1.0	0.9	0.0	0.0	0.0	0.0	0.0	0.0	0.0
20 Svay Rieng	3.2	2.9	0.1	0.0	0.0	0.0	0.0	0.0	0.0
21 Takeo	6.0	5.5	0.3	0.0	0.0	0.0	0.0	0.0	0.0
22 Otdar Meanchey	1.3	1.2	0.0	0.0	0.0	0.0	0.0	0.0	0.0
23 Kep	0.4	0.4	0.0	0.0	0.0	0.0	0.0	0.0	0.0
24 Pailin	0.7	0.6	0.1	0.0	0.0	0.0	0.0	0.0	0.0
25 Tboung Khmum	4.1	3.8	0.1	0.0	0.0	0.0	0.0	0.0	0.0

Table 1.12.2. Percent Distribution of Number of Establishments by Ownership – Provinces (2/2)

Provinces	Ownership								
	Public Enterprise	State Enterprise	State Joint Venture	Subsidiary of a foreign company	Branch of Foreign Company	Representative Office	Cooperative	Non-governmental Organization	Other
	(%)								
Cambodia	0.0	1.3	0.4	0.1	0.0	0.2	0.0	0.7	0.0
01 Banteay Meanchey	0.0	0.1	0.0	0.0	0.0	0.0	0.0	0.0	0.0
02 Battambang	0.0	0.1	0.0	0.0	0.0	0.0	0.0	0.0	0.0
03 Kampong Cham	0.0	0.1	0.0	0.0	0.0	0.0	0.0	0.0	0.0
04 Kampong Chhnang	0.0	0.1	0.0	0.0	0.0	0.0	0.0	0.0	0.0
05 Kampong Speu	0.0	0.1	0.0	0.0	0.0	0.0	0.0	0.0	0.0
06 Kampong Thom	0.0	0.1	0.0	0.0	0.0	0.0	0.0	0.0	0.0
07 Kampot	0.0	0.1	0.0	0.0	0.0	0.0	0.0	0.0	0.0
08 Kandal	0.0	0.1	0.0	0.0	0.0	0.0	0.0	0.0	0.0
09 Koh Kong	0.0	0.0	0.0	0.0	0.0	0.0	0.0	0.0	0.0
10 Kracheh	0.0	0.0	0.0	0.0	0.0	0.0	0.0	0.0	0.0
11 Mondul Kiri	0.0	0.0	0.0	0.0	0.0	0.0	0.0	0.0	0.0
12 Phnom Penh	0.0	0.0	0.0	0.0	0.0	0.0	0.0	0.0	0.0
13 Preah Vihear	0.0	0.0	0.0	0.0	0.0	0.0	0.0	0.0	0.0
14 Prey Veng	0.0	0.1	0.0	0.0	0.0	0.0	0.0	0.1	0.0
15 Pursat	0.0	0.0	0.0	0.0	0.0	0.0	0.0	0.0	0.0
16 Ratanak Kiri	0.0	0.0	0.0	0.0	0.0	0.0	0.0	0.0	0.0
17 Siem Reap	0.0	0.1	0.0	0.0	0.0	0.0	0.0	0.0	0.0
18 Preah Sihanouk	0.0	0.0	0.0	0.0	0.0	0.0	0.0	0.0	0.0
19 Stung Treng	0.0	0.0	0.0	0.0	0.0	0.0	0.0	0.0	0.0
20 Svay Rieng	0.0	0.0	0.0	0.0	0.0	0.0	0.0	0.0	0.0
21 Takeo	0.0	0.1	0.0	0.0	0.0	0.0	0.0	0.0	0.0
22 Otdar Meanchey	0.0	0.0	0.0	0.0	0.0	0.0	0.0	0.0	0.0
23 Kep	0.0	0.0	0.0	0.0	0.0	0.0	0.0	0.0	0.0
24 Pailin	0.0	0.0	0.0	0.0	0.0	0.0	0.0	0.0	0.0
25 Tboung Khmum	0.0	0.1	0.0	0.0	0.0	0.0	0.0	0.1	0.0

Table 1.13. Number of Establishments by Head Office or Branch - Provinces

Provinces	Head Office or Branch							
	Total	Single Unit	Head Office	Branch	Total	Single Unit	Head Office	Branch
	(establishments)				(% )			
Cambodia	753,670	740,114	562	12,994	100.0	98.2	0.1	1.7
01 Banteay Meanchey	32,021	31,559	26	436	4.2	4.2	0.0	0.1
02 Battambang	49,748	48,994	21	733	6.6	6.5	0.0	0.1
03 Kampong Cham	42,534	42,006	14	514	5.6	5.6	0.0	0.1
04 Kampong Chhnang	30,863	30,606	17	240	4.1	4.1	0.0	0.0
05 Kampong Speu	34,740	34,343	3	394	4.6	4.6	0.0	0.1
06 Kampong Thom	31,807	31,495	8	304	4.2	4.2	0.0	0.0
07 Kampot	24,716	24,366	1	349	3.3	3.2	0.0	0.0
08 Kandal	57,125	56,203	40	882	7.6	7.5	0.0	0.1
09 Koh Kong	7,586	7,494	4	88	1.0	1.0	0.0	0.0
10 Kracheh	14,521	14,345	9	167	1.9	1.9	0.0	0.0
11 Mondul Kiri	4,834	4,768	1	65	0.6	0.6	0.0	0.0
12 Phnom Penh	149,888	144,437	305	5,146	19.9	19.2	0.0	0.7
13 Preah Vihear	10,635	10,504	3	128	1.4	1.4	0.0	0.0
14 Prey Veng	38,535	38,119	14	402	5.1	5.1	0.0	0.1
15 Pursat	21,029	20,805	21	203	2.8	2.8	0.0	0.0
16 Ratanak Kiri	9,561	9,428	8	125	1.3	1.3	0.0	0.0
17 Siem Reap	50,714	49,739	22	953	6.7	6.6	0.0	0.1
18 Preah Sihanouk	16,642	16,359	8	275	2.2	2.2	0.0	0.0
19 Stung Treng	7,492	7,377	5	110	1.0	1.0	0.0	0.0
20 Svay Rieng	23,927	23,598	8	321	3.2	3.1	0.0	0.0
21 Takeo	45,364	44,810	11	543	6.0	5.9	0.0	0.1
22 Otdar Meanchey	10,087	9,979	-	108	1.3	1.3	0.0	0.0
23 Kep	3,237	3,163	-	74	0.4	0.4	0.0	0.0
24 Pailin	5,053	4,957	6	90	0.7	0.7	0.0	0.0
25 Tboung Khmum	31,011	30,660	7	344	4.1	4.1	0.0	0.0

## Section IV: Table on Persons Engaged

Table 2.1. Number of Persons Engaged by Size of Persons Engaged and Sex of Persons Engaged

Size of Persons Engaged	Sex of Persons Engaged					
	Both Sexes	Male	Female	Both Sexes	Male	Female
	(persons engaged)			(% )		
Total	2,980,569	1,139,196	1,841,373	100.0	38.2	61.8
1 person	367,221	75,430	291,791	12.3	2.5	9.8
2	507,714	209,238	298,476	17.0	7.0	10.0
3	161,040	73,034	88,006	5.4	2.5	3.0
4	100,752	52,363	48,389	3.4	1.8	1.6
5	65,320	35,910	29,410	2.2	1.2	1.0
6	48,474	27,230	21,244	1.6	0.9	0.7
7	35,777	20,017	15,760	1.2	0.7	0.5
8	31,264	16,957	14,307	1.0	0.6	0.5
9	24,678	13,576	11,102	0.8	0.5	0.4
10-19	160,876	87,404	73,472	5.4	2.9	2.5
20-49	135,153	76,808	58,345	4.5	2.6	2.0
50-99	126,188	51,783	74,405	4.2	1.7	2.5
100-499	313,067	128,334	184,733	10.5	4.3	6.2
500-999	239,619	98,243	141,376	8.0	3.3	4.7
1000 and over	663,426	172,869	490,557	22.3	5.8	16.5
5 and over	1,843,842	729,131	1,114,711	61.9	24.5	37.4
10 and over	1,638,329	615,441	1,022,888	55.0	20.6	34.3
20 and over	1,477,453	528,037	949,416	49.6	17.7	31.9
50 and over	1,342,300	451,229	891,071	45.0	15.1	29.9
100 and over	1,216,112	399,446	816,666	40.8	13.4	27.4
500 and over	903,045	271,112	631,933	30.3	9.1	21.2
1-10	1,368,300	537,965	830,335	45.9	18.0	27.9
11-50	269,969	150,002	119,967	9.1	5.0	4.0
51-100	126,188	51,783	74,405	4.2	1.7	2.5
101 and over	1,216,112	399,446	816,666	40.8	13.4	27.4

Table 2.2. Number of Persons Engaged by Size of Persons Engaged and Sex of Representative

Size of Persons Engaged	Sex of Representative					
	Both Sexes	Male	Female	Both Sexes	Male	Female
	(persons engaged)			(% )		
Total	2,980,569	1,617,381	1,363,188	100.0	54.3	45.7
1 person	367,221	83,729	283,492	12.3	2.8	9.5
2	507,714	166,912	340,802	17.0	5.6	11.4
3	161,040	62,961	98,079	5.4	2.1	3.3
4	100,752	46,580	54,172	3.4	1.6	1.8
5	65,320	33,650	31,670	2.2	1.1	1.1
6	48,474	26,520	21,954	1.6	0.9	0.7
7	35,777	21,273	14,504	1.2	0.7	0.5
8	31,264	19,232	12,032	1.0	0.6	0.4
9	24,678	16,263	8,415	0.8	0.5	0.3
10-19	160,876	108,668	52,208	5.4	3.6	1.8
20-49	135,153	93,153	42,000	4.5	3.1	1.4
50-99	126,188	91,783	34,405	4.2	3.1	1.2
100-499	313,067	221,350	91,717	10.5	7.4	3.1
500-999	239,619	174,644	64,975	8.0	5.9	2.2
1000 and over	663,426	450,663	212,763	22.3	15.1	7.1
5 and over	1,843,842	1,257,199	586,643	61.9	42.2	19.7
10 and over	1,638,329	1,140,261	498,068	55.0	38.3	16.7
20 and over	1,477,453	1,031,593	445,860	49.6	34.6	15.0
50 and over	1,342,300	938,440	403,860	45.0	31.5	13.5
100 and over	1,216,112	846,657	369,455	40.8	28.4	12.4
500 and over	903,045	625,307	277,738	30.3	21.0	9.3
1-10	1,368,300	494,130	874,170	45.9	16.6	29.3
11-50	269,969	184,811	85,158	9.1	6.2	2.9
51-100	126,188	91,783	34,405	4.2	3.1	1.2
101 and over	1,216,112	846,657	369,455	40.8	28.4	12.4

Table 2.3. Number of Persons Engaged by Size of Persons Engaged and Whether Registered or Not

Size of Persons Engaged	Registered or not					
	Total	Registered	Not registered	Total	Registered	Not registered
	(persons engaged)			(% )		
Total	2,980,569	1,894,055	1,086,514	100.0	63.5	36.5
1 person	367,221	17,941	349,280	12.3	0.6	11.7
2	507,714	30,650	477,064	17.0	1.0	16.0
3	161,040	21,573	139,467	5.4	0.7	4.7
4	100,752	21,344	79,408	3.4	0.7	2.7
5	65,320	51,665	13,655	2.2	1.7	0.5
6	48,474	39,336	9,138	1.6	1.3	0.3
7	35,777	29,645	6,132	1.2	1.0	0.2
8	31,264	30,200	1,064	1.0	1.0	0.0
9	24,678	23,841	837	0.8	0.8	0.0
10-19	160,876	155,915	4,961	5.4	5.2	0.2
20-49	135,153	132,703	2,450	4.5	4.5	0.1
50-99	126,188	123,130	3,058	4.2	4.1	0.1
100-499	313,067	313,067	-	10.5	10.5	0.0
500-999	239,619	239,619	-	8.0	8.0	0.0
1000 and over	663,426	663,426	-	22.3	22.3	0.0
5 and over	1,843,842	1,802,547	41,295	61.9	60.5	1.4
10 and over	1,638,329	1,627,860	10,469	55.0	54.6	0.4
20 and over	1,477,453	1,471,945	5,508	49.6	49.4	0.2
50 and over	1,342,300	1,339,242	3,058	45.0	44.9	0.1
100 and over	1,216,112	1,216,112	-	40.8	40.8	0.0
500 and over	903,045	903,045	-	30.3	30.3	0.0
1-10	1,368,300	291,385	1,076,915	45.9	9.8	36.1
11-50	269,969	263,428	6,541	9.1	8.8	0.2
51-100	126,188	123,130	3,058	4.2	4.1	0.1
101 and over	1,216,112	1,216,112	-	40.8	40.8	0.0



Table 2.4.1. Number of Persons Engaged by Size of Persons Engaged and Ownership (1/2)

Size of Persons Engaged	Ownership								
	Total	Sole Proprietorship /Physical Person without registration	Sole Proprietorship /Physical Person with registration	General partnership	Limited partnership	Single Member Private Limited Company	Private Limited Company	Public Limited Company	Interest in Joint Venture
	(persons engaged)								
Total	2,980,569	1,315,609	362,606	36,179	14,636	201,660	741,635	68,206	1,259
1 person	367,221	351,212	8,330	35	18	49	134	24	4
2	507,714	480,656	21,558	92	68	136	422	42	8
3	161,040	141,501	15,810	90	42	150	660	45	9
4	100,752	80,924	15,212	108	28	196	852	64	-
5	65,320	47,225	12,845	105	55	195	985	40	5
6	48,474	30,060	11,820	144	66	240	996	108	6
7	35,777	19,369	9,555	133	70	238	1,113	84	-
8	31,264	14,840	8,384	112	40	256	1,184	144	-
9	24,678	9,954	6,480	90	63	243	1,116	297	-
10-19	160,876	53,864	47,446	856	647	2,251	11,456	4,408	-
20-49	135,153	30,295	41,814	1,214	1,024	3,209	19,368	13,621	73
50-99	126,188	19,250	34,400	1,170	588	4,761	26,946	11,558	-
100-499	313,067	24,903	69,622	4,870	1,158	25,864	132,247	12,053	138
500-999	239,619	6,266	31,453	2,823	5,751	37,627	142,824	6,528	-
1000 and over	663,426	5,290	27,877	24,337	5,018	126,245	401,332	19,190	1,016
5 and over	1,843,842	261,316	301,696	35,854	14,480	201,129	739,567	68,031	1,238
10 and over	1,638,329	139,868	252,612	35,270	14,186	199,957	734,173	67,358	1,227
20 and over	1,477,453	86,004	205,166	34,414	13,539	197,706	722,717	62,950	1,227
50 and over	1,342,300	55,709	163,352	33,200	12,515	194,497	703,349	49,329	1,154
100 and over	1,216,112	36,459	128,952	32,030	11,927	189,736	676,403	37,771	1,154
500 and over	903,045	11,556	59,330	27,160	10,769	163,872	544,156	25,718	1,016
1-10	1,368,300	1,185,861	117,334	1,049	520	1,973	8,832	1,248	32
11-50	269,969	74,039	81,920	1,930	1,601	5,190	29,454	17,629	73
51-100	126,188	19,250	34,400	1,170	588	4,761	26,946	11,558	-
101 and over	1,216,112	36,459	128,952	32,030	11,927	189,736	676,403	37,771	1,154

Table 2.4.1. Number of Persons Engaged by Size of Persons Engaged and Ownership (2/2)

Size of Persons Engaged	Ownership								
	Public Enterprise	State Enterprise	State Joint Venture	Subsidiary of a foreign company	Branch of Foreign Company	Representative Office	Cooperative	Non-governmental Organization	Other
	(persons engaged)								
Total	4,014	143,839	8,153	5,657	53,982	2,931	190	18,984	1,029
1 person	121	1,040	1,432	251	120	546	20	3,864	21
2	32	924	2,088	332	150	842	6	334	24
3	18	1,248	609	129	36	231	9	435	18
4	40	2,264	364	76	60	144	-	412	8
5	50	2,890	205	95	35	80	10	475	25
6	54	4,236	114	54	54	90	6	402	24
7	35	4,522	112	42	56	28	14	392	14
8	16	5,776	64	24	32	32	8	344	8
9	54	5,814	81	18	-	18	-	441	9
10-19	501	35,277	249	282	371	176	23	2,975	94
20-49	708	19,204	209	803	549	121	94	2,750	97
50-99	823	21,065	230	1,410	1,021	147	-	2,736	83
100-499	1,562	32,360	1,168	1,299	2,163	476	-	2,580	604
500-999	-	3,680	-	842	981	-	-	844	-
1000 and over	-	3,539	1,228	-	48,354	-	-	-	-
5 and over	3,803	138,363	3,660	4,869	53,616	1,168	155	13,939	958
10 and over	3,594	115,125	3,084	4,636	53,439	920	117	11,885	878
20 and over	3,093	79,848	2,835	4,354	53,068	744	94	8,910	784
50 and over	2,385	60,644	2,626	3,551	52,519	623	-	6,160	687
100 and over	1,562	39,579	2,396	2,141	51,498	476	-	3,424	604
500 and over	-	7,219	1,228	842	49,335	-	-	844	-
1-10	480	34,404	5,119	1,041	553	2,041	73	7,589	151
11-50	1,149	48,791	408	1,065	910	267	117	5,235	191
51-100	823	21,065	230	1,410	1,021	147	-	2,736	83
101 and over	1,562	39,579	2,396	2,141	51,498	476	-	3,424	604

Table 2.4.2. Percent of Distribution of Number of Persons Engaged by Size of Persons Engaged and Ownership (1/2)

Size of Persons Engaged	Ownership								
	Total	Sole Proprietorship /Physical Person without registration	Sole Proprietorship /Physical Person with registration	General partnership	Limited partnership	Single Member Private Limited Company	Private Limited Company	Public Limited Company	Interest in Joint Venture
	(%)								
Total	100.0	44.1	12.2	1.2	0.5	6.8	24.9	2.3	0.0
1 person	12.3	11.8	0.3	0.0	0.0	0.0	0.0	0.0	0.0
2	17.0	16.1	0.7	0.0	0.0	0.0	0.0	0.0	0.0
3	5.4	4.7	0.5	0.0	0.0	0.0	0.0	0.0	0.0
4	3.4	2.7	0.5	0.0	0.0	0.0	0.0	0.0	0.0
5	2.2	1.6	0.4	0.0	0.0	0.0	0.0	0.0	0.0
6	1.6	1.0	0.4	0.0	0.0	0.0	0.0	0.0	0.0
7	1.2	0.6	0.3	0.0	0.0	0.0	0.0	0.0	0.0
8	1.0	0.5	0.3	0.0	0.0	0.0	0.0	0.0	0.0
9	0.8	0.3	0.2	0.0	0.0	0.0	0.0	0.0	0.0
10-19	5.4	1.8	1.6	0.0	0.0	0.1	0.4	0.1	0.0
20-49	4.5	1.0	1.4	0.0	0.0	0.1	0.6	0.5	0.0
50-99	4.2	0.6	1.2	0.0	0.0	0.2	0.9	0.4	0.0
100-499	10.5	0.8	2.3	0.2	0.0	0.9	4.4	0.4	0.0
500-999	8.0	0.2	1.1	0.1	0.2	1.3	4.8	0.2	0.0
1000 and over	22.3	0.2	0.9	0.8	0.2	4.2	13.5	0.6	0.0
5 and over	61.9	8.8	10.1	1.2	0.5	6.7	24.8	2.3	0.0
10 and over	55.0	4.7	8.5	1.2	0.5	6.7	24.6	2.3	0.0
20 and over	49.6	2.9	6.9	1.2	0.5	6.6	24.2	2.1	0.0
50 and over	45.0	1.9	5.5	1.1	0.4	6.5	23.6	1.7	0.0
100 and over	40.8	1.2	4.3	1.1	0.4	6.4	22.7	1.3	0.0
500 and over	30.3	0.4	2.0	0.9	0.4	5.5	18.3	0.9	0.0
1-10	45.9	39.8	3.9	0.0	0.0	0.1	0.3	0.0	0.0
11-50	9.1	2.5	2.7	0.1	0.1	0.2	1.0	0.6	0.0
51-100	4.2	0.6	1.2	0.0	0.0	0.2	0.9	0.4	0.0
101 and over	40.8	1.2	4.3	1.1	0.4	6.4	22.7	1.3	0.0

Table 2.4.2. Percent of Distribution of Number of Persons Engaged by Size of Persons Engaged and Ownership (2/2)

Size of Persons Engaged	Ownership								
	Public Enterprise	State Enterprise	State Joint Venture	Subsidiary of a foreign company	Branch of Foreign Company	Representative Office	Cooperative	Non-governmental Organization	Other
	(%)								
Total	0.1	4.8	0.3	0.2	1.8	0.1	0.0	0.6	0.0
1 person	0.0	0.0	0.0	0.0	0.0	0.0	0.0	0.1	0.0
2	0.0	0.0	0.1	0.0	0.0	0.0	0.0	0.0	0.0
3	0.0	0.0	0.0	0.0	0.0	0.0	0.0	0.0	0.0
4	0.0	0.1	0.0	0.0	0.0	0.0	0.0	0.0	0.0
5	0.0	0.1	0.0	0.0	0.0	0.0	0.0	0.0	0.0
6	0.0	0.1	0.0	0.0	0.0	0.0	0.0	0.0	0.0
7	0.0	0.2	0.0	0.0	0.0	0.0	0.0	0.0	0.0
8	0.0	0.2	0.0	0.0	0.0	0.0	0.0	0.0	0.0
9	0.0	0.2	0.0	0.0	0.0	0.0	0.0	0.0	0.0
10-19	0.0	1.2	0.0	0.0	0.0	0.0	0.0	0.1	0.0
20-49	0.0	0.6	0.0	0.0	0.0	0.0	0.0	0.1	0.0
50-99	0.0	0.7	0.0	0.0	0.0	0.0	0.0	0.1	0.0
100-499	0.1	1.1	0.0	0.0	0.1	0.0	0.0	0.1	0.0
500-999	0.0	0.1	0.0	0.0	0.0	0.0	0.0	0.0	0.0
1000 and over	0.0	0.1	0.0	0.0	1.6	0.0	0.0	0.0	0.0
5 and over	0.1	4.6	0.1	0.2	1.8	0.0	0.0	0.5	0.0
10 and over	0.1	3.9	0.1	0.2	1.8	0.0	0.0	0.4	0.0
20 and over	0.1	2.7	0.1	0.1	1.8	0.0	0.0	0.3	0.0
50 and over	0.1	2.0	0.1	0.1	1.8	0.0	0.0	0.2	0.0
100 and over	0.1	1.3	0.1	0.1	1.7	0.0	0.0	0.1	0.0
500 and over	0.0	0.2	0.0	0.0	1.7	0.0	0.0	0.0	0.0
1-10	0.0	1.2	0.2	0.0	0.0	0.1	0.0	0.3	0.0
11-50	0.0	1.6	0.0	0.0	0.0	0.0	0.0	0.2	0.0
51-100	0.0	0.7	0.0	0.0	0.0	0.0	0.0	0.1	0.0
101 and over	0.1	1.3	0.1	0.1	1.7	0.0	0.0	0.1	0.0

Table 2.5. Number of Persons Engaged by Size of Persons Engaged and Whether Head Office or Branch

Size of Persons Engaged	Head Office or Branch							
	Total	Single Unit	Head Office	Branch	Total	Single Unit	Head Office	Branch
	(persons engaged)				(% )			
Total	2,980,569	2,428,876	89,663	462,030	100.0	81.5	3.0	15.5
1 person	367,221	365,411	118	1,692	12.3	12.3	0.0	0.1
2	507,714	504,596	166	2,952	17.0	16.9	0.0	0.1
3	161,040	157,506	84	3,450	5.4	5.3	0.0	0.1
4	100,752	97,308	72	3,372	3.4	3.3	0.0	0.1
5	65,320	61,470	70	3,780	2.2	2.1	0.0	0.1
6	48,474	44,706	42	3,726	1.6	1.5	0.0	0.1
7	35,777	32,235	56	3,486	1.2	1.1	0.0	0.1
8	31,264	28,104	88	3,072	1.0	0.9	0.0	0.1
9	24,678	21,780	63	2,835	0.8	0.7	0.0	0.1
10-19	160,876	128,476	781	31,619	5.4	4.3	0.0	1.1
20-49	135,153	83,729	1,885	49,539	4.5	2.8	0.1	1.7
50-99	126,188	77,486	2,678	46,024	4.2	2.6	0.1	1.5
100-499	313,067	203,183	16,662	93,222	10.5	6.8	0.6	3.1
500-999	239,619	178,743	13,816	47,060	8.0	6.0	0.5	1.6
1000 and over	663,426	444,143	53,082	166,201	22.3	14.9	1.8	5.6
5 and over	1,843,842	1,304,055	89,223	450,564	61.9	43.8	3.0	15.1
10 and over	1,638,329	1,115,760	88,904	433,665	55.0	37.4	3.0	14.5
20 and over	1,477,453	987,284	88,123	402,046	49.6	33.1	3.0	13.5
50 and over	1,342,300	903,555	86,238	352,507	45.0	30.3	2.9	11.8
100 and over	1,216,112	826,069	83,560	306,483	40.8	27.7	2.8	10.3
500 and over	903,045	622,886	66,898	213,261	30.3	20.9	2.2	7.2
1-10	1,368,300	1,335,186	859	32,255	45.9	44.8	0.0	1.1
11-50	269,969	190,135	2,566	77,268	9.1	6.4	0.1	2.6
51-100	126,188	77,486	2,678	46,024	4.2	2.6	0.1	1.5
101 and over	1,216,112	826,069	83,560	306,483	40.8	27.7	2.8	10.3

Table 2.6.1. Number of Persons Engaged by Section of Industrial Classification and Sex of Persons Engaged

Section of ISIC REV.4	Sex of Persons Engaged		
	Both Sexes	Male	Female
Total	2,980,569	1,139,196	1,841,373
B Mining and quarrying	3,827	2,256	1,571
C Manufacturing	1,112,840	367,611	745,229
D Electricity, gas, steam and air conditioning supply	8,528	4,913	3,615
E Water supply, sewerage, waste management and remediation activities	9,576	5,679	3,897
F Construction	6,326	3,350	2,976
G Wholesale and retail trade, repair of motor vehicle and motorcycles	941,193	365,457	575,736
H Transportation and storage	23,868	13,713	10,155
I Accommodation and food service activities	267,419	94,362	173,057
J Information and communication	14,722	7,785	6,937
K Financial and insurance activities	118,158	60,349	57,809
L Real estate activities	17,765	8,465	9,300
M Professional, scientific and technical activities	17,930	8,430	9,500
N Administrative and support service activities	20,241	12,035	8,206
P Education	209,151	93,270	115,881
Q Human health and social work activities	69,941	31,733	38,208
R Arts, entertainment and recreation	21,595	10,266	11,329
S Other service activities	117,489	49,522	67,967

Table 2.6.2. Percent Distribute of Number of Persons Engaged by Section of Industrial Classification and Sex of Persons Engaged

Section of ISIC REV.4	Sex of Persons Engaged		
	Both Sexes	Male	Female
Total	100.0	38.2	61.8
B Mining and quarrying	0.1	0.1	0.1
C Manufacturing	37.3	12.3	25.0
D Electricity, gas, steam and air conditioning supply	0.3	0.2	0.1
E Water supply, sewerage, waste management and remediation activities	0.3	0.2	0.1
F Construction	0.2	0.1	0.1
G Wholesale and retail trade, repair of motor vehicle and motorcycles	31.6	12.3	19.3
H Transportation and storage	0.8	0.5	0.3
I Accommodation and food service activities	9.0	3.2	5.8
J Information and communication	0.5	0.3	0.2
K Financial and insurance activities	4.0	2.0	1.9
L Real estate activities	0.6	0.3	0.3
M Professional, scientific and technical activities	0.6	0.3	0.3
N Administrative and support service activities	0.7	0.4	0.3
P Education	7.0	3.1	3.9
Q Human health and social work activities	2.3	1.1	1.3
R Arts, entertainment and recreation	0.7	0.3	0.4
S Other service activities	3.9	1.7	2.3

Table 2.7.1. Number of Persons Engaged by Section of Industrial Classification and Sex of Representative

Section of ISIC REV.4	Sex of Representative		
	Both Sexes	Male	Female
Total	2,980,569	1,617,381	1,363,188
B Mining and quarrying	3,827	3,224	603
C Manufacturing	1,112,840	731,683	381,157
D Electricity, gas, steam and air conditioning supply	8,528	6,547	1,981
E Water supply, sewerage, waste management and remediation activities	9,576	7,037	2,539
F Construction	6,326	5,008	1,318
G Wholesale and retail trade, repair of motor vehicle and motorcycles	941,193	322,288	618,905
H Transportation and storage	23,868	17,596	6,272
I Accommodation and food service activities	267,419	101,319	166,100
J Information and communication	14,722	9,986	4,736
K Financial and insurance activities	118,158	81,525	36,633
L Real estate activities	17,765	11,254	6,511
M Professional, scientific and technical activities	17,930	14,703	3,227
N Administrative and support service activities	20,241	13,319	6,922
P Education	209,151	168,621	40,530
Q Human health and social work activities	69,941	51,090	18,851
R Arts, entertainment and recreation	21,595	16,417	5,178
S Other service activities	117,489	55,764	61,725



Table 2.7.2. Percent Distribution of Number of Persons Engaged by Section of Industrial Classification and Sex of Representative

Section of ISIC REV.4	Sex of Representative		
	Both Sexes	Male	Female
Total	100.0	54.3	45.7
B Mining and quarrying	0.1	0.1	0.0
C Manufacturing	37.3	24.5	12.8
D Electricity, gas, steam and air conditioning supply	0.3	0.2	0.1
E Water supply, sewerage, waste management and remediation activities	0.3	0.2	0.1
F Construction	0.2	0.2	0.0
G Wholesale and retail trade, repair of motor vehicle and motorcycles	31.6	10.8	20.8
H Transportation and storage	0.8	0.6	0.2
I Accommodation and food service activities	9.0	3.4	5.6
J Information and communication	0.5	0.3	0.2
K Financial and insurance activities	4.0	2.7	1.2
L Real estate activities	0.6	0.4	0.2
M Professional, scientific and technical activities	0.6	0.5	0.1
N Administrative and support service activities	0.7	0.4	0.2
P Education	7.0	5.7	1.4
Q Human health and social work activities	2.3	1.7	0.6
R Arts, entertainment and recreation	0.7	0.6	0.2
S Other service activities	3.9	1.9	2.1

Table 2.8.1. Number of Persons Engaged by Section of Industrial Classification and Whether Registered or not

Section of ISIC REV.4	Registered or not		
	Total	Registered	Not Registered
Total	2,980,569	1,894,055	1,086,514
B Mining and quarrying	3,827	3,573	254
C Manufacturing	1,112,840	1,035,108	77,732
D Electricity, gas, steam and air conditioning supply	8,528	7,614	914
E Water supply, sewerage, waste management and remediation activities	9,576	8,074	1,502
F Construction	6,326	5,921	405
G Wholesale and retail trade, repair of motor vehicle and motorcycles	941,193	202,520	738,673
H Transportation and storage	23,868	22,203	1,665
I Accommodation and food service activities	267,419	122,741	144,678
J Information and communication	14,722	13,198	1,524
K Financial and insurance activities	118,158	108,203	9,955
L Real estate activities	17,765	16,179	1,586
M Professional, scientific and technical activities	17,930	16,204	1,726
N Administrative and support service activities	20,241	13,357	6,884
P Education	209,151	197,734	11,417
Q Human health and social work activities	69,941	61,688	8,253
R Arts, entertainment and recreation	21,595	17,746	3,849
S Other service activities	117,489	41,992	75,497

Table 2.8.2. Percent Distribution of Number of Persons Engaged by Section of Industrial Classification and Whether Registered or not

Section of ISIC REV.4	Registered or not		
	Total	Registered	Not Registered
Total	100.0	63.5	36.5
B Mining and quarrying	0.1	0.1	0.0
C Manufacturing	37.3	34.7	2.6
D Electricity, gas, steam and air conditioning supply	0.3	0.3	0.0
E Water supply, sewerage, waste management and remediation activities	0.3	0.3	0.1
F Construction	0.2	0.2	0.0
G Wholesale and retail trade, repair of motor vehicle and motorcycles	31.6	6.8	24.8
H Transportation and storage	0.8	0.7	0.1
I Accommodation and food service activities	9.0	4.1	4.9
J Information and communication	0.5	0.4	0.1
K Financial and insurance activities	4.0	3.6	0.3
L Real estate activities	0.6	0.5	0.1
M Professional, scientific and technical activities	0.6	0.5	0.1
N Administrative and support service activities	0.7	0.4	0.2
P Education	7.0	6.6	0.4
Q Human health and social work activities	2.3	2.1	0.3
R Arts, entertainment and recreation	0.7	0.6	0.1
S Other service activities	3.9	1.4	2.5

Table 2.9.1. Number of Persons Engaged by Section of Industrial Classification and Ownership (1/2)

Section of ISIC REV.4	Ownership								
	Total	Sole Proprietorship /Physical Person without registration	Sole Proprietorship /Physical Person with registration	General partnership	Limited partnership	Single Member Private Limited Company	Private Limited Company	Public Limited Company	Interest in Joint Venture
	(persons engaged)								
Total	2,980,569	1,315,609	362,606	36,179	14,636	201,660	741,635	68,206	1,259
B Mining and quarrying	3,827	541	1,318	58	19	110	1,682	-	-
C Manufacturing	1,112,840	127,913	110,060	28,655	8,693	175,985	600,851	12,183	1,016
D Electricity, gas, steam and air conditioning supply	8,528	1,981	2,658	25	326	185	2,192	83	-
E Water supply, sewerage, waste management and remediation activities	9,576	2,492	2,035	43	6	397	2,272	498	-
F Construction	6,326	1,016	1,758	27	-	33	3,353	18	-
G Wholesale and retail trade, repair of motor vehicle and motorcycles	941,193	800,356	85,875	1,380	3,292	4,331	36,839	640	31
H Transportation and storage	23,868	4,842	8,410	68	134	1,397	7,055	990	-
I Accommodation and food service activities	267,419	196,706	44,659	647	481	2,299	13,878	653	2
J Information and communication	14,722	2,765	3,419	802	145	1,180	5,871	28	6
K Financial and insurance activities	118,158	14,266	21,810	2,065	1,097	1,533	21,692	50,749	191
L Real estate activities	17,765	2,993	4,254	284	18	893	9,135	78	-
M Professional, scientific and technical activities	17,930	2,554	2,923	132	10	6,378	4,668	40	-
N Administrative and support service activities	20,241	11,640	3,005	302	9	1,181	3,683	11	-
P Education	209,151	36,429	34,912	872	163	3,362	10,959	2,054	6
Q Human health and social work activities	69,941	16,779	18,343	222	130	1,428	6,498	80	2
R Arts, entertainment and recreation	21,595	7,096	5,957	504	26	133	7,558	3	-
S Other service activities	117,489	85,240	11,210	93	87	835	3,449	98	5

Table 2.9.1. Number of Persons Engaged by Section of Industrial Classification and Ownership (2/2)

Section of ISIC REV.4	Ownership								
	Public Enterprise	State Enterprise	State Joint Venture	Subsidiary of a foreign company	Branch of Foreign Company	Representative Office	Cooperative	Non-governmental Organization	Other
	(persons engaged)								
Total	4,014	143,839	8,153	5,657	53,982	2,931	190	18,984	1,029
B Mining and quarrying	-	-	-	-	90	9	-	-	-
C Manufacturing	269	645	846	1,104	43,945	620	7	48	-
D Electricity, gas, steam and air conditioning supply	965	56	5	2	31	8	-	-	11
E Water supply, sewerage, waste management and remediation activities	303	52	1,318	-	-	-	8	145	7
F Construction	15	15	5	3	78	5	-	-	-
G Wholesale and retail trade, repair of motor vehicle and motorcycles	81	786	3,309	757	1,988	1,322	24	161	21
H Transportation and storage	32	300	311	14	297	17	-	-	1
I Accommodation and food service activities	4	271	773	631	6,109	290	4	8	4
J Information and communication	9	67	10	262	138	10	-	10	-
K Financial and insurance activities	316	171	298	2,560	1,044	60	35	234	37
L Real estate activities	-	12	26	-	7	57	3	5	-
M Professional, scientific and technical activities	236	862	6	-	18	51	-	26	26
N Administrative and support service activities	-	44	306	8	15	34	-	3	-
P Education	1,268	114,354	410	199	54	254	38	3,300	517
Q Human health and social work activities	74	23,691	79	21	5	27	2	2,558	2
R Arts, entertainment and recreation	-	271	13	22	-	7	-	5	-
S Other service activities	442	2,242	438	74	163	160	69	12,481	403

Table 2.9.2. Percent Distribution of Number of Persons Engaged by Section of Industrial Classification and Ownership (1/2)

Section of ISIC REV.4	Ownership								
	Total	Sole Proprietorship /Physical Person without registration	Sole Proprietorship /Physical Person with registration	General partnership	Limited partnership	Single Member Private Limited Company	Private Limited Company	Public Limited Company	Interest in Joint Venture
	(%)								
Total	100.0	44.1		1.2	0.5	6.8	24.9	2.3	0.0
B Mining and quarrying	0.1	0.0		0.0	0.0	0.0	0.1	0.0	0.0
C Manufacturing	37.3	4.3		1.0	0.3	5.9	20.2	0.4	0.0
D Electricity, gas, steam and air conditioning supply	0.3	0.1		0.0	0.0	0.0	0.1	0.0	0.0
E Water supply, sewerage, waste management and remediation activities	0.3	0.1		0.0	0.0	0.0	0.1	0.0	0.0
F Construction	0.2	0.0		0.0	0.0	0.0	0.1	0.0	0.0
G Wholesale and retail trade, repair of motor vehicle and motorcycles	31.6	26.9		0.0	0.1	0.1	1.2	0.0	0.0
H Transportation and storage	0.8	0.2		0.0	0.0	0.0	0.2	0.0	0.0
I Accommodation and food service activities	9.0	6.6		0.0	0.0	0.1	0.5	0.0	0.0
J Information and communication	0.5	0.1		0.0	0.0	0.0	0.2	0.0	0.0
K Financial and insurance activities	4.0	0.5		0.1	0.0	0.1	0.7	1.7	0.0
L Real estate activities	0.6	0.1		0.0	0.0	0.0	0.3	0.0	0.0
M Professional, scientific and technical activities	0.6	0.1		0.0	0.0	0.2	0.2	0.0	0.0
N Administrative and support service activities	0.7	0.4		0.0	0.0	0.0	0.1	0.0	0.0
P Education	7.0	1.2		0.0	0.0	0.1	0.4	0.1	0.0
Q Human health and social work activities	2.3	0.6		0.0	0.0	0.0	0.2	0.0	0.0
R Arts, entertainment and recreation	0.7	0.2		0.0	0.0	0.0	0.3	0.0	0.0
S Other service activities	3.9	2.9		0.0	0.0	0.0	0.1	0.0	0.0

Table 2.9.2. Percent Distribution of Number of Persons Engaged by Section of Industrial Classification and Ownership (2/2)

Section of ISIC REV.4	Ownership								
	Public Enterprise	State Enterprise	State Joint Venture	Subsidiary of a foreign company	Branch of Foreign Company	Representative Office	Cooperative	Non-governmental Organization	Other
	(%)								
Total	0.1	4.8	0.3		1.8	0.1		0.6	0.0
B Mining and quarrying	0.0	0.0	0.0		0.0	0.0		0.0	0.0
C Manufacturing	0.0	0.0	0.0		1.5	0.0		0.0	0.0
D Electricity, gas, steam and air conditioning supply	0.0	0.0	0.0		0.0	0.0		0.0	0.0
E Water supply, sewerage, waste management and remediation activities	0.0	0.0	0.0		0.0	0.0		0.0	0.0
F Construction	0.0	0.0	0.0		0.0	0.0		0.0	0.0
G Wholesale and retail trade, repair of motor vehicle and motorcycles	0.0	0.0	0.1		0.1	0.0		0.0	0.0
H Transportation and storage	0.0	0.0	0.0		0.0	0.0		0.0	0.0
I Accommodation and food service activities	0.0	0.0	0.0		0.2	0.0		0.0	0.0
J Information and communication	0.0	0.0	0.0		0.0	0.0		0.0	0.0
K Financial and insurance activities	0.0	0.0	0.0		0.0	0.0		0.0	0.0
L Real estate activities	0.0	0.0	0.0		0.0	0.0		0.0	0.0
M Professional, scientific and technical activities	0.0	0.0	0.0		0.0	0.0		0.0	0.0
N Administrative and support service activities	0.0	0.0	0.0		0.0	0.0		0.0	0.0
P Education	0.0	3.8	0.0		0.0	0.0		0.1	0.0
Q Human health and social work activities	0.0	0.8	0.0		0.0	0.0		0.1	0.0
R Arts, entertainment and recreation	0.0	0.0	0.0		0.0	0.0		0.0	0.0
S Other service activities	0.0	0.1	0.0		0.0	0.0		0.4	0.0

Table 2.10.1 Number of Persons Engaged by Section of Industrial Classification and Whether Head Office or Branch

Section of ISIC REV.4	Head Office or Branch			
	Total	Single Unit	Head Office	Branch
Total	2,980,569	2,428,876	89,663	462,030
B Mining and quarrying	3,827	2,191	356	1,280
C Manufacturing	1,112,840	830,579	34,867	247,394
D Electricity, gas, steam and air conditioning supply	8,528	4,460	19	4,049
E Water supply, sewerage, waste management and remediation activities	9,576	6,911	143	2,522
F Construction	6,326	4,512	569	1,245
G Wholesale and retail trade, repair of motor vehicle and motorcycles	941,193	893,955	11,894	35,344
H Transportation and storage	23,868	11,822	2,754	9,292
I Accommodation and food service activities	267,419	245,250	1,174	20,995
J Information and communication	14,722	7,824	3,443	3,455
K Financial and insurance activities	118,158	20,905	19,923	77,330
L Real estate activities	17,765	12,836	280	4,649
M Professional, scientific and technical activities	17,930	8,504	6,062	3,364
N Administrative and support service activities	20,241	16,135	1,142	2,964
P Education	209,151	176,460	4,370	28,321
Q Human health and social work activities	69,941	63,368	1,972	4,601
R Arts, entertainment and recreation	21,595	16,717	61	4,817
S Other service activities	117,489	106,447	634	10,408



Table 2.10.2. Percent Distribution of Number of Persons Engaged by Section of Industrial Classification and Whether Head Office or Branch

Section of ISIC REV.4	Head Office or Branch			
	Total	Single Unit	Head Office	Branch
Total	100.0	81.5	3.0	15.5
B Mining and quarrying	0.1	0.1	0.0	0.0
C Manufacturing	37.3	27.9	1.2	8.3
D Electricity, gas, steam and air conditioning supply	0.3	0.1	0.0	0.1
E Water supply, sewerage, waste management and remediation activities	0.3	0.2	0.0	0.1
F Construction	0.2	0.2	0.0	0.0
G Wholesale and retail trade, repair of motor vehicle and motorcycles	31.6	30.0	0.4	1.2
H Transportation and storage	0.8	0.4	0.1	0.3
I Accommodation and food service activities	9.0	8.2	0.0	0.7
J Information and communication	0.5	0.3	0.1	0.1
K Financial and insurance activities	4.0	0.7	0.7	2.6
L Real estate activities	0.6	0.4	0.0	0.2
M Professional, scientific and technical activities	0.6	0.3	0.2	0.1
N Administrative and support service activities	0.7	0.5	0.0	0.1
P Education	7.0	5.9	0.1	1.0
Q Human health and social work activities	2.3	2.1	0.1	0.2
R Arts, entertainment and recreation	0.7	0.6	0.0	0.2
S Other service activities	3.9	3.6	0.0	0.3

Table 2.11. Number of Persons Engaged by Section of Industrial Classification and Sex of Persons Engaged (1/10)

Class of ISIC REV.4		ISIC Code	Both Sexes	Male	Female
	Total		2,980,569	1,139,196	1,841,373
B	Mining of hard coal	0510	536	228	308
	Extraction of natural gas	0620	17	16	1
	Mining of other non-ferrous metal ores	0729	317	131	186
	Quarrying of stone, sand and clay	0810	2,298	1,570	728
	Mining of chemical and fertilizer minerals	0891	8	3	5
	Extraction of salt	0893	134	85	49
	Other mining and quarrying	0899	483	204	279
	Support activities for other mining and quarrying	0990	34	19	15
C	Processing and preserving of meat	1010	6,175	2,378	3,797
	Processing and preserving of fish, crustaceans and	1020	2,120	544	1,576
	Processing and preserving of fruit and vegetables	1030	5,534	2,132	3,402
	Manufacture of vegetable and animal oils and fats	1040	317	130	187
	Manufacture of dairy products	1050	1,286	582	704
	Manufacture of grain mill products	1061	7,685	4,930	2,755
	Manufacture of starches and starch products	1062	1,401	648	753
	Manufacture of bakery products	1071	14,179	4,528	9,651
	Manufacture of sugar	1072	460	230	230
	Manufacture of cocoa, chocolate and sugar confectionery	1073	1,115	459	656
	Manufacture of macaroni, noodles, couscous and similar farinaceous products	1074	2,247	843	1,404
	Manufacture of prepared meals and dishes	1075	1,458	399	1,059
	Manufacture of other food products	1079	1,201	554	647
	Manufacture of prepared animal feeds	1080	4,015	1,437	2,578
	Distilling, rectifying and blending of spirits	1101	72	42	30
	Manufacture of wines	1102	1,297	556	741
	Manufacture of malt liquors and malt	1103	5,014	2,381	2,633
	Manufacture of soft drinks; production of mineral waters and other bottled waters	1104	9,671	5,087	4,584
	Manufacture of tobacco products	1200	2,620	1,117	1,503
	Preparation and spinning of textile fibres	1311	3,492	1,068	2,424
	Weaving of textiles	1312	13,137	4,484	8,653
	Finishing of textiles	1313	2,131	1,104	1,027
	Manufacture of knitted and crocheted fabrics	1391	2,092	684	1,408
	Manufacture of made-up textile articles, except apparel	1392	10,145	3,779	6,366
	Manufacture of carpets and rugs	1393	97	53	44
	Manufacture of cordage, rope, twine and netting	1394	859	360	499
	Manufacture of other textiles	1399	327	182	145
	Manufacture of wearing apparel, except fur apparel	1410	459,551	133,002	326,549
	Manufacture of articles of fur	1420	974	404	570
	Manufacture of knitted and crocheted apparel	1430	61,952	14,249	47,703
Tanning and dressing of leather; dressing and dyeing of fur	1511	1,000	413	587	

Table 2.11. Number of Persons Engaged by Section of Industrial Classification and Sex of Persons Engaged (2/10)

Class of ISIC REV.4	ISIC Code	Both Sexes	Male	Female
Manufacture of luggage, handbags and the like, saddlery and harness	1512	140,098	44,666	95,432
Manufacture of footwear	1520	146,121	30,042	116,079
Sawmilling and planing of wood	1610	2,798	1,387	1,411
Manufacture of veneer sheets and wood-based panels	1621	9,227	4,050	5,177
Manufacture of builders' carpentry and joinery	1622	3,602	2,442	1,160
Manufacture of wooden containers	1623	97	42	55
Manufacture of other products of wood; manufacture of articles of cork, straw and plaiting materials	1629	2,125	657	1,468
Manufacture of pulp, paper and paperboard	1701	1,483	660	823
Manufacture of corrugated paper and paperboard and of containers of paper and paperboard	1702	3,685	1,545	2,140
Manufacture of other articles of paper and paperboard	1709	2,995	1,266	1,729
Printing	1811	2,215	1,112	1,103
Service activities related to printing	1812	4,541	2,393	2,148
Reproduction of recorded media	1820	74	45	29
Manufacture of coke oven products	1910	2	-	2
Manufacture of basic chemicals	2011	99	45	54
Manufacture of fertilizers and nitrogen compounds	2012	155	67	88
Manufacture of plastics and synthetic rubber in primary forms	2013	1,763	725	1,038
Manufacture of pesticides and other agrochemical products	2021	99	48	51
Manufacture of paints, varnishes and similar coatings, printing ink and mastics	2022	729	330	399
Manufacture of soap and detergents, cleaning and polishing preparations, perfumes and toilet preparations	2023	620	274	346
Manufacture of other chemical products	2029	167	92	75
Manufacture of man-made fibres	2030	1	-	1
Manufacture of pharmaceuticals, medicinal chemical and botanical products	2100	3,673	1,765	1,908
Manufacture of rubber tyres and tubes; retreading and rebuilding of rubber tyres	2211	3,953	2,168	1,785
Manufacture of other rubber products	2219	3,222	1,522	1,700
Manufacture of plastics products	2220	9,659	4,187	5,472
Manufacture of glass and glass products	2310	4,155	3,281	874
Manufacture of refractory products	2391	2,263	1,375	888
Manufacture of clay building materials	2392	8,071	4,121	3,950
Manufacture of other porcelain and ceramic products	2393	320	168	152
Manufacture of cement, lime and plaster	2394	4,961	2,343	2,618

Table 2.11. Number of Persons Engaged by Section of Industrial Classification and Sex of Persons Engaged (3/10)

Class of ISIC REV.4	ISIC Code	Both Sexes	Male	Female
Manufacture of articles of concrete, cement and plaster	2395	7,936	5,290	2,646
Cutting, shaping and finishing of stone	2396	1,203	782	421
Manufacture of other non-metallic mineral products	2399	39	26	13
Manufacture of basic iron and steel	2410	804	441	363
Manufacture of basic precious and other non-ferrous metals	2420	1,335	593	742
Casting of iron and steel	2431	67	53	14
Casting of non-ferrous metals	2432	1,517	1,020	497
Manufacture of structural metal products	2511	5,906	4,591	1,315
Manufacture of tanks, reservoirs and containers of metal	2512	1,307	969	338
Manufacture of steam generators, except central heating hot water boilers	2513	6	5	1
Manufacture of weapons and ammunition	2520	3	2	1
Forging, pressing, stamping and roll-forming of metal; powder metallurgy	2591	87	74	13
Treatment and coating of metals; machining	2592	9,280	8,062	1,218
Manufacture of cutlery, hand tools and general hardware	2593	1,038	722	316
Manufacture of other fabricated metal products	2599	234	179	55
Manufacture of electronic components and boards	2610	22	8	14
Manufacture of computers and peripheral equipment	2620	3	2	1
Manufacture of communication equipment	2630	15	10	5
Manufacture of consumer electronics	2640	3,709	1,224	2,485
Manufacture of watches and clocks	2652	242	102	140
Manufacture of optical instruments and photographic equipment	2670	1,921	517	1,404
Manufacture of magnetic and optical media	2680	25	18	7
Manufacture of electric motors, generators, transformers and electricity distribution and control apparatus	2710	10,831	2,404	8,427
Manufacture of batteries and accumulators	2720	5,526	1,735	3,791
Manufacture of other electronic and electric wires and cables	2732	4,439	2,027	2,412
Manufacture of wiring devices	2733	5	2	3
Manufacture of electric lighting equipment	2740	20,000	8,481	11,519
Manufacture of domestic appliances	2750	2,901	1,635	1,266
Manufacture of other electrical equipment	2790	512	217	295
Manufacture of engines and turbines, except aircraft, vehicle and cycle engines	2811	49	38	11
Manufacture of fluid power equipment	2812	12	12	-

Table 2.11. Number of Persons Engaged by Section of Industrial Classification and Sex of Persons Engaged (4/10)

Class of ISIC REV.4		ISIC Code	Both Sexes	Male	Female
	Manufacture of bearings, gears, gearing and driving elements	2814	11	9	2
	Manufacture of ovens, furnaces and furnace burners	2815	468	194	274
	Manufacture of office machinery and equipment (except computers and peripheral equipment)	2817	18	13	5
	Manufacture of power-driven hand tools	2818	2	2	-
	Manufacture of other general-purpose machinery	2819	25	18	7
	Manufacture of agricultural and forestry machinery	2821	431	195	236
	Manufacture of machinery for food, beverage and tobacco processing	2825	54	19	35
	Manufacture of machinery for textile, apparel and leather production	2826	2	1	1
	Manufacture of motor vehicles	2910	579	239	340
	Manufacture of bodies (coachwork) for motor vehicles; manufacture of trailers and semi-trailers	2920	3	3	-
	Manufacture of parts and accessories for motor vehicles	2930	2,972	900	2,072
	Building of ships and floating structures	3011	8	4	4
	Building of pleasure and sporting boats	3012	143	83	60
	Manufacture of bicycles and invalid carriages	3092	10,552	6,763	3,789
	Manufacture of other transport equipment	3099	13	10	3
	Manufacture of furniture	3100	15,225	8,269	6,956
	Manufacture of jewellery and related articles	3211	5,679	3,350	2,329
	Manufacture of imitation jewellery and related articles	3212	150	61	89
	Manufacture of musical instruments	3220	37	32	5
	Manufacture of sports goods	3230	668	274	394
	Manufacture of games and toys	3240	54	15	39
	Manufacture of medical and dental instruments and supplies	3250	888	374	514
	Other manufacturing	3290	4,657	1,967	2,690
	Repair of fabricated metal products	3311	41	30	11
	Repair of machinery	3312	548	323	225
	Repair of electronic and optical equipment	3313	949	770	179
	Repair of electrical equipment	3314	665	531	134
	Repair of transport equipment, except motor vehicles	3315	309	246	63
	Repair of other equipment	3319	16	10	6
	Installation of industrial machinery and equipment	3320	102	88	14
D	Electric power generation, transmission and distribution	3510	5,357	2,836	2,521
	Manufacture of gas; distribution of gaseous fuels through mains	3520	554	341	213
	Steam and air conditioning supply	3530	2,617	1,736	881
E	Water collection, treatment and supply	3600	4,772	3,206	1,566
	Sewerage	3700	49	32	17

Table 2.11. Number of Persons Engaged by Section of Industrial Classification and Sex of Persons Engaged (5/10)

Class of ISIC REV.4		ISIC Code	Both Sexes	Male	Female
	Collection of non-hazardous waste	3811	2,666	1,357	1,309
	Collection of hazardous waste	3812	493	292	201
	Treatment and disposal of non-hazardous waste	3821	59	42	17
	Materials recovery	3830	1,472	723	749
	Remediation activities and other waste management services	3900	65	27	38
F	Construction of buildings	4100	3,679	1,864	1,815
	Construction of roads and railways	4210	715	378	337
	Construction of utility projects	4220	188	166	22
	Construction of other civil engineering projects	4290	15	6	9
	Site preparation	4312	39	28	11
	Electrical installation	4321	260	161	99
	Plumbing, heat and air-conditioning installation	4322	653	268	385
	Other construction installation	4329	21	10	11
	Building completion and finishing	4330	7	3	4
	Other specialized construction activities	4390	749	466	283
	Sale of motor vehicles	4510	7,304	4,601	2,703
	Maintenance and repair of motor vehicles	4520	39,416	32,621	6,795
G	Sale of motor vehicle parts and accessories	4530	7,161	4,965	2,196
	Sale, maintenance and repair of motorcycles and related parts and accessories	4540	53,465	40,759	12,706
	Wholesale on a fee or contract basis	4610	69	36	33
	Wholesale of agricultural raw materials and live animals	4620	15,148	8,492	6,656
	Wholesale of food, beverages and tobacco	4630	19,590	7,706	11,884
	Wholesale of textiles, clothing and footwear	4641	5,382	3,354	2,028
	Wholesale of other household goods	4649	3,349	2,318	1,031
	Wholesale of computers, computer peripheral equipment and software	4651	84	43	41
	Wholesale of electronic and telecommunications equipment and parts	4652	3,712	1,879	1,833
	Wholesale of agricultural machinery, equipment and supplies	4653	1,856	1,018	838
	Wholesale of other machinery and equipment	4659	1,217	732	485
	Wholesale of solid, liquid and gaseous fuels and related products	4661	3,202	1,680	1,522
	Wholesale of metals and metal ores	4662	4,098	2,790	1,308
	Wholesale of construction materials, hardware, plumbing and heating equipment and supplies	4663	34,685	21,717	12,968
	Wholesale of waste and scrap and other products	4669	7,438	4,068	3,370
	Non-specialized wholesale trade	4690	11,541	5,305	6,236
	Retail sale in non-specialized stores with food, beverages or tobacco predominating	4711	9,543	3,516	6,027
	Other retail sale in non-specialized stores	4719	356,847	102,876	253,971
	Retail sale of food in specialized stores	4721	64,818	17,228	47,590

Table 2.11. Number of Persons Engaged by Section of Industrial Classification and Sex of Persons Engaged (6/10)

Class of ISIC REV.4		ISIC Code	Both Sexes	Male	Female
	Retail sale of beverages in specialized stores	4722	40,036	12,814	27,222
	Retail sale of tobacco products in specialized stores	4723	81	36	45
	Retail sale of automotive fuel in specialized stores	4730	23,802	13,087	10,715
	Retail sale of computers, peripheral units, software and telecommunications equipment in specialized stores	4741	19,904	11,145	8,759
	Retail sale of audio and video equipment in specialized stores	4742	1,286	752	534
	Retail sale of textiles in specialized stores	4751	1,899	683	1,216
	Retail sale of hardware, paints and glass in specialized stores	4752	981	610	371
	Retail sale of carpets, rugs, wall and floor coverings in specialized stores	4753	956	437	519
	Retail sale of electrical household appliances, furniture, lighting equipment and other household articles in specialized stores	4759	22,141	10,665	11,476
	Retail sale of books, newspapers and stationary in specialized stores	4761	1,967	695	1,272
	Retail sale of music and video recordings in specialized stores	4762	82	40	42
	Retail sale of sporting equipment in specialized stores	4763	1,873	939	934
	Retail sale of games and toys in specialized stores	4764	1,634	536	1,098
	Retail sale of clothing, footwear and leather articles in specialized stores	4771	31,968	7,716	24,252
	Retail sale of pharmaceutical and medical goods, cosmetic and toilet articles in specialized stores	4772	26,497	8,256	18,241
	Other retail sale of new goods in specialized stores	4773	25,827	10,793	15,034
	Retail sale of second-hand goods	4774	2,661	766	1,895
	Retail sale via stalls and markets of food, beverages and tobacco products	4781	42,704	7,848	34,856
	Retail sale via stalls and markets of textiles, clothing and footwear	4782	28,106	5,097	23,009
	Retail sale via stalls and markets of other goods	4789	16,083	4,470	11,613
	Retail sale via mail order houses or via Internet	4791	402	141	261
	Other retail sale not in stores, stalls or markets	4799	378	227	151
H	Passenger rail transport, interurban	4911	141	76	65
	Freight rail transport	4912	441	203	238
	Urban and suburban passenger land transport	4921	1,389	858	531
	Other passenger land transport	4922	1,410	758	652
	Freight transport by road	4923	5,074	3,060	2,014
	Transport via pipeline	4930	745	379	366
	Sea and coastal passenger water transport	5011	445	205	240
	Sea and coastal freight water transport	5012	1,756	1,476	280
	Inland passenger water transport	5021	617	430	187
	Inland freight water transport	5022	99	52	47

Table 2.11. Number of Persons Engaged by Section of Industrial Classification and Sex of Persons Engaged (7/10)

Class of ISIC REV.4		ISIC Code	Both Sexes	Male	Female
	Passenger air transport	5110	374	176	198
	Freight air transport	5120	26	15	11
	Warehousing and storage	5210	1,711	931	780
	Service activities incidental to land transportation	5221	622	325	297
	Service activities incidental to water transportation	5222	712	317	395
	Service activities incidental to air transportation	5223	549	236	313
	Cargo handling	5224	2,087	1,351	736
	Other transportation support activities	5229	316	129	187
	Postal activities	5310	1,073	460	613
	Courier activities	5320	4,281	2,276	2,005
I	Short term accommodation activities	5510	45,470	20,809	24,661
	Camping grounds, recreational vehicle parks and trailer parks	5520	234	111	123
	Other accommodation	5590	399	193	206
	Restaurants and mobile food service activities	5610	164,907	53,288	111,619
	Event catering	5621	9,637	6,502	3,135
	Other food service activities	5629	2,161	497	1,664
	Beverage serving activities	5630	44,611	12,962	31,649
J	Book publishing	5811	1,557	893	664
	Publishing of directories and mailing lists	5812	175	84	91
	Publishing of newspapers, journals and periodicals	5813	13	12	1
	Other publishing activities	5819	1,764	1,149	615
	Software publishing	5820	9	7	2
	Motion picture, video and television programme production activities	5911	235	97	138
	Motion picture, video and television programme post-production activities	5912	31	24	7
	Motion picture, video and television programme distribution activities	5913	24	14	10
	Motion picture projection activities	5914	113	78	35
	Sound recording and music publishing activities	5920	35	30	5
	Radio broadcasting	6010	235	132	103
	Television programming and broadcasting activities	6020	1,671	716	955
	Wired telecommunications activities	6110	22	12	10
	Wireless telecommunications activities	6120	5,217	2,737	2,480
	Other telecommunications activities	6190	1,827	917	910
	Computer programming activities	6201	443	219	224
	Other information technology and computer service activities	6209	139	103	36
	Data processing, hosting and related activities	6311	105	48	57
	Web portals	6312	64	26	38
	News agency activities	6391	452	232	220
	Other information service activities	6399	591	255	336
K	Central banking	6411	994	500	494
	Other monetary intermediation	6419	86,697	46,216	40,481
	Activities of holding companies	6420	102	45	57



Table 2.11. Number of Persons Engaged by Section of Industrial Classification and Sex of Persons Engaged (8/10)

Class of ISIC REV.4		ISIC Code	Both Sexes	Male	Female
	Trusts, funds and similar financial entities	6430	211	90	121
	Financial leasing	6491	745	340	405
	Other credit granting	6492	22,420	10,132	12,288
	Other financial service activities, except insurance and pension funding activities,	6499	3,224	1,398	1,826
	Life insurance	6511	1,800	754	1,046
	Non-life insurance	6512	120	56	64
	Reinsurance	6520	939	412	527
	Pension funding	6530	24	17	7
	Administration of financial markets	6611	84	36	48
	Security and commodity contracts brokerage	6612	658	285	373
	Risk and damage evaluation	6621	69	28	41
	Activities of insurance agents and brokers	6622	49	31	18
	Other activities auxiliary to insurance and pension funding	6629	22	9	13
L	Real estate activities with own or leased property	6810	7,555	3,585	3,970
	Real estate activities on a fee or contract basis	6820	10,210	4,880	5,330
M	Legal activities	6910	744	453	291
	Accounting, bookkeeping and auditing activities; tax consultancy	6920	2,244	891	1,353
	Activities of head offices	7010	9,659	4,227	5,432
	Management consultancy activities	7020	178	100	78
	Architectural and engineering activities and related technical consultancy	7110	830	412	418
	Technical testing and analysis	7120	25	20	5
	Research and experimental development on natural sciences and engineering	7210	78	38	40
	Research and experimental development on social sciences and humanities	7220	32	21	11
	Advertising	7310	232	106	126
	Market research and public opinion polling	7320	114	69	45
	Specialized design activities	7410	1,698	837	861
	Photographic activities	7420	1,780	1,071	709
	Other professional, scientific and technical activities	7490	162	87	75
	Veterinary activities	7500	154	98	56
N	Renting and leasing of motor vehicles	7710	208	133	75
	Renting and leasing of recreational and sports goods	7721	99	61	38
	Renting of video tapes and disks	7722	7	4	3
	Renting and leasing of other personal and household goods	7729	7,424	5,294	2,130
	Renting and leasing of other machinery, equipment and tangible goods	7730	1,302	850	452
	Leasing of intellectual property and similar products, except copyrighted works	7740	15	4	11
	Activities of employment placement agencies	7810	192	110	82

Table 2.11. Number of Persons Engaged by Section of Industrial Classification and Sex of Persons Engaged (9/10)

Class of ISIC REV.4		ISIC Code	Both Sexes	Male	Female
	Other human resources provision	7830	97	42	55
	Travel agency activities	7911	139	76	63
	Tour operator activities	7912	574	294	280
	Other reservation service and related activities	7990	283	155	128
	Private security activities	8010	3,069	1,427	1,642
	Security systems service activities	8020	116	76	40
	Combined facilities support activities	8110	20	1	19
	General cleaning of buildings	8121	867	371	496
	Other building and industrial cleaning activities	8129	7	2	5
	Landscape care and maintenance service activities	8130	83	44	39
	Combined office administrative service activities	8211	30	26	4
	Photocopying, document preparation and other specialized office support activities	8219	730	460	270
	Activities of call centres	8220	94	46	48
	Organization of conventions and trade shows	8230	14	4	10
	Activities of collection agencies and credit bureaus	8291	2,738	1,659	1,079
	Packaging activities	8292	834	350	484
	Other business support service activities	8299	1,299	546	753
P	Pre-primary and primary education	8510	80,124	35,569	44,555
	General secondary education	8521	66,392	30,980	35,412
	Technical and vocational secondary education	8522	5,064	2,384	2,680
	Higher education	8530	12,212	5,454	6,758
	Sports and recreation education	8541	125	75	50
	Cultural education	8542	561	237	324
	Other education	8549	44,495	18,494	26,001
	Educational support activities	8550	178	77	101
Q	Hospital activities	8610	20,705	8,977	11,728
	Medical and dental practice activities	8620	27,233	13,436	13,797
	Other human health activities	8690	20,212	8,528	11,684
	Residential nursing care facilities	8710	80	37	43
	Residential care activities for mental retardation, mental health and substance abuse	8720	99	70	29
	Residential care activities for the elderly and disabled	8730	25	12	13
	Other residential care activities	8790	386	161	225
	Social work activities without accommodation for the elderly and disabled	8810	31	19	12
	Other social work activities without accommodation	8890	1,170	493	677
R	Creative, arts and entertainment activities	9000	4,476	2,844	1,632
	Library and archives activities	9101	209	70	139
	Museums activities and operation of historical sites and buildings	9102	19	8	11
	Botanical and zoological gardens and nature reserves activities	9103	825	379	446
	Gambling and betting activities	9200	11,513	4,720	6,793
	Operation of sports facilities	9311	415	229	186

Table 2.11. Number of Persons Engaged by Section of Industrial Classification and Sex of Persons Engaged (10/10)

Class of ISIC REV.4		ISIC Code	Both Sexes	Male	Female
	Activities of sports clubs	9312	2,060	988	1,072
	Other sports activities	9319	601	344	257
	Activities of amusement parks and theme parks	9321	1,159	514	645
	Other amusement and recreation activities	9329	318	170	148
S	Activities of business and employers membership organizations	9411	1,232	534	698
	Activities of professional membership organizations	9412	3,430	1,642	1,788
	Activities of trade unions	9420	589	243	346
	Activities of religious organizations	9491	18,489	13,814	4,675
	Activities of political organizations	9492	4,604	3,357	1,247
	Activities of other membership organizations	9499	4,872	2,356	2,516
	Repair of computers and peripheral equipment	9511	205	157	48
	Repair of communication equipment	9512	3,110	2,162	948
	Repair of consumer electronics	9521	1,749	1,360	389
	Repair of household appliances and home and garden equipment	9522	3,057	2,553	504
	Repair of footwear and leather goods	9523	41	31	10
	Repair of furniture and home furnishings	9524	79	63	16
	Repair of other personal and household goods	9529	976	797	179
	Washing and (dry-) cleaning of textile and fur products	9601	12,062	3,582	8,480
	Hairdressing and other beauty treatment	9602	60,767	15,987	44,780
	Funeral and related activities	9603	508	460	48
	Other personal service activities	9609	1,719	424	1,295

Table 2.12. Number of Persons Engaged by Section of Industrial Classification and Sex of Representative (1/10)

Class of ISIC REV.4		ISIC Code	Both Sexes	Male	Female
	Total		2,980,569	1,617,381	1,363,188
B	Mining of hard coal	0510	536	536	-
	Extraction of natural gas	0620	17	15	2
	Mining of other non-ferrous metal ores	0729	317	312	5
	Quarrying of stone, sand and clay	0810	2,298	2,107	191
	Mining of chemical and fertilizer minerals	0891	8	-	8
	Extraction of salt	0893	134	134	-
	Other mining and quarrying	0899	483	114	369
	Support activities for other mining and quarrying	0990	34	6	28
C	Processing and preserving of meat	1010	6,175	2,448	3,727
	Processing and preserving of fish, crustaceans and	1020	2,120	367	1,753
	Processing and preserving of fruit and vegetables	1030	5,534	4,221	1,313
	Manufacture of vegetable and animal oils and fats	1040	317	316	1
	Manufacture of dairy products	1050	1,286	1,123	163
	Manufacture of grain mill products	1061	7,685	5,167	2,518
	Manufacture of starches and starch products	1062	1,401	281	1,120
	Manufacture of bakery products	1071	14,179	4,193	9,986
	Manufacture of sugar	1072	460	205	255
	Manufacture of cocoa, chocolate and sugar confectionery	1073	1,115	736	379
	Manufacture of macaroni, noodles, couscous and similar farinaceous products	1074	2,247	949	1,298
	Manufacture of prepared meals and dishes	1075	1,458	470	988
	Manufacture of other food products	1079	1,201	584	617
	Manufacture of prepared animal feeds	1080	4,015	4,013	2
	Distilling, rectifying and blending of spirits	1101	72	38	34
	Manufacture of wines	1102	1,297	639	658
	Manufacture of malt liquors and malt	1103	5,014	3,711	1,303
	Manufacture of soft drinks; production of mineral waters and other bottled waters	1104	9,671	6,005	3,666
	Manufacture of tobacco products	1200	2,620	2,248	372
	Preparation and spinning of textile fibres	1311	3,492	1,599	1,893
	Weaving of textiles	1312	13,137	6,500	6,637
	Finishing of textiles	1313	2,131	980	1,151
	Manufacture of knitted and crocheted fabrics	1391	2,092	1,371	721
	Manufacture of made-up textile articles, except apparel	1392	10,145	9,205	940
	Manufacture of carpets and rugs	1393	97	54	43
	Manufacture of cordage, rope, twine and netting	1394	859	804	55
	Manufacture of other textiles	1399	327	287	40
	Manufacture of wearing apparel, except fur apparel	1410	459,551	301,420	158,131
	Manufacture of articles of fur	1420	974	627	347
	Manufacture of knitted and crocheted apparel	1430	61,952	39,444	22,508
	Tanning and dressing of leather; dressing and dyeing of fur	1511	1,000	1,000	-

Table 2.12. Number of Persons Engaged by Section of Industrial Classification and Sex of Representative (2/10)

Class of ISIC REV.4	ISIC Code	Both Sexes	Male	Female
Manufacture of luggage, handbags and the like, saddlery and harness	1512	140,098	66,511	73,587
Manufacture of footwear	1520	146,121	104,780	41,341
Sawmilling and planing of wood	1610	2,798	1,913	885
Manufacture of veneer sheets and wood-based panels	1621	9,227	8,026	1,201
Manufacture of builders' carpentry and joinery	1622	3,602	2,685	917
Manufacture of wooden containers	1623	97	93	4
Manufacture of other products of wood; manufacture of articles of cork, straw and plaiting materials	1629	2,125	633	1,492
Manufacture of pulp, paper and paperboard	1701	1,483	1,213	270
Manufacture of corrugated paper and paperboard and of containers of paper and paperboard	1702	3,685	2,582	1,103
Manufacture of other articles of paper and paperboard	1709	2,995	2,085	910
Printing	1811	2,215	1,127	1,088
Service activities related to printing	1812	4,541	3,148	1,393
Reproduction of recorded media	1820	74	35	39
Manufacture of coke oven products	1910	2	-	2
Manufacture of basic chemicals	2011	99	9	90
Manufacture of fertilizers and nitrogen compounds	2012	155	152	3
Manufacture of plastics and synthetic rubber in primary forms	2013	1,763	1,167	596
Manufacture of pesticides and other agrochemical products	2021	99	60	39
Manufacture of paints, varnishes and similar coatings, printing ink and mastics	2022	729	270	459
Manufacture of soap and detergents, cleaning and polishing preparations, perfumes and toilet preparations	2023	620	66	554
Manufacture of other chemical products	2029	167	62	105
Manufacture of man-made fibres	2030	1	-	1
Manufacture of pharmaceuticals, medicinal chemical and botanical products	2100	3,673	2,741	932
Manufacture of rubber tyres and tubes; retreading and rebuilding of rubber tyres	2211	3,953	3,900	53
Manufacture of other rubber products	2219	3,222	2,607	615
Manufacture of plastics products	2220	9,659	6,568	3,091
Manufacture of glass and glass products	2310	4,155	3,299	856
Manufacture of refractory products	2391	2,263	1,758	505
Manufacture of clay building materials	2392	8,071	5,985	2,086
Manufacture of other porcelain and ceramic products	2393	320	110	210
Manufacture of cement, lime and plaster	2394	4,961	3,961	1,000

Table 2.12. Number of Persons Engaged by Section of Industrial Classification and Sex of Representative (3/10)

Class of ISIC REV.4	ISIC Code	Both Sexes	Male	Female
Manufacture of articles of concrete, cement and plaster	2395	7,936	5,904	2,032
Cutting, shaping and finishing of stone	2396	1,203	1,002	201
Manufacture of other non-metallic mineral products	2399	39	15	24
Manufacture of basic iron and steel	2410	804	770	34
Manufacture of basic precious and other non-ferrous metals	2420	1,335	1,164	171
Casting of iron and steel	2431	67	34	33
Casting of non-ferrous metals	2432	1,517	918	599
Manufacture of structural metal products	2511	5,906	4,592	1,314
Manufacture of tanks, reservoirs and containers of metal	2512	1,307	1,099	208
Manufacture of steam generators, except central heating hot water boilers	2513	6	6	-
Manufacture of weapons and ammunition	2520	3	3	-
Forging, pressing, stamping and roll-forming of metal; powder metallurgy	2591	87	64	23
Treatment and coating of metals; machining	2592	9,280	7,935	1,345
Manufacture of cutlery, hand tools and general hardware	2593	1,038	907	131
Manufacture of other fabricated metal products	2599	234	203	31
Manufacture of electronic components and boards	2610	22	22	-
Manufacture of computers and peripheral equipment	2620	3	3	-
Manufacture of communication equipment	2630	15	15	-
Manufacture of consumer electronics	2640	3,709	3,421	288
Manufacture of watches and clocks	2652	242	240	2
Manufacture of optical instruments and photographic equipment	2670	1,921	1,908	13
Manufacture of magnetic and optical media	2680	25	5	20
Manufacture of electric motors, generators, transformers and electricity distribution and control apparatus	2710	10,831	10,733	98
Manufacture of batteries and accumulators	2720	5,526	765	4,761
Manufacture of other electronic and electric wires and cables	2732	4,439	2,768	1,671
Manufacture of wiring devices	2733	5	4	1
Manufacture of electric lighting equipment	2740	20,000	16,017	3,983
Manufacture of domestic appliances	2750	2,901	2,874	27
Manufacture of other electrical equipment	2790	512	512	-
Manufacture of engines and turbines, except aircraft, vehicle and cycle engines	2811	49	42	7
Manufacture of fluid power equipment	2812	12	12	-

Table 2.12. Number of Persons Engaged by Section of Industrial Classification and Sex of Representative (4/10)

Class of ISIC REV.4		ISIC Code	Both Sexes	Male	Female
	Manufacture of bearings, gears, gearing and driving elements	2814	11	10	1
	Manufacture of ovens, furnaces and furnace burners	2815	468	468	-
	Manufacture of office machinery and equipment (except computers and peripheral equipment)	2817	18	8	10
	Manufacture of power-driven hand tools	2818	2	2	-
	Manufacture of other general-purpose machinery	2819	25	23	2
	Manufacture of agricultural and forestry machinery	2821	431	47	384
	Manufacture of machinery for food, beverage and tobacco processing	2825	54	48	6
	Manufacture of machinery for textile, apparel and leather production	2826	2	-	2
	Manufacture of motor vehicles	2910	579	579	-
	Manufacture of bodies (coachwork) for motor vehicles; manufacture of trailers and semi-trailers	2920	3	3	-
	Manufacture of parts and accessories for motor vehicles	2930	2,972	1,380	1,592
	Building of ships and floating structures	3011	8	2	6
	Building of pleasure and sporting boats	3012	143	103	40
	Manufacture of bicycles and invalid carriages	3092	10,552	10,467	85
	Manufacture of other transport equipment	3099	13	12	1
	Manufacture of furniture	3100	15,225	13,411	1,814
	Manufacture of jewellery and related articles	3211	5,679	4,694	985
	Manufacture of imitation jewellery and related articles	3212	150	48	102
	Manufacture of musical instruments	3220	37	33	4
	Manufacture of sports goods	3230	668	668	-
	Manufacture of games and toys	3240	54	12	42
	Manufacture of medical and dental instruments and supplies	3250	888	875	13
	Other manufacturing	3290	4,657	4,063	594
	Repair of fabricated metal products	3311	41	21	20
	Repair of machinery	3312	548	463	85
	Repair of electronic and optical equipment	3313	949	820	129
	Repair of electrical equipment	3314	665	549	116
	Repair of transport equipment, except motor vehicles	3315	309	264	45
	Repair of other equipment	3319	16	8	8
	Installation of industrial machinery and equipment	3320	102	94	8
D	Electric power generation, transmission and distribution	3510	5,357	4,392	965
	Manufacture of gas; distribution of gaseous fuels through mains	3520	554	421	133
	Steam and air conditioning supply	3530	2,617	1,734	883
E	Water collection, treatment and supply	3600	4,772	3,995	777
	Sewerage	3700	49	47	2

Table 2.12. Number of Persons Engaged by Section of Industrial Classification and Sex of Representative (5/10)

Class of ISIC REV.4		ISIC Code	Both Sexes	Male	Female
	Collection of non-hazardous waste	3811	2,666	1,437	1,229
	Collection of hazardous waste	3812	493	259	234
	Treatment and disposal of non-hazardous waste	3821	59	57	2
	Materials recovery	3830	1,472	1,177	295
	Remediation activities and other waste management services	3900	65	65	-
F	Construction of buildings	4100	3,679	3,315	364
	Construction of roads and railways	4210	715	668	47
	Construction of utility projects	4220	188	150	38
	Construction of other civil engineering projects	4290	15	12	3
	Site preparation	4312	39	39	-
	Electrical installation	4321	260	112	148
	Plumbing, heat and air-conditioning installation	4322	653	-	653
	Other construction installation	4329	21	21	-
	Building completion and finishing	4330	7	5	2
	Other specialized construction activities	4390	749	686	63
	Sale of motor vehicles	4510	7,304	4,468	2,836
	Maintenance and repair of motor vehicles	4520	39,416	32,729	6,687
G	Sale of motor vehicle parts and accessories	4530	7,161	4,938	2,223
	Sale, maintenance and repair of motorcycles and related parts and accessories	4540	53,465	44,506	8,959
	Wholesale on a fee or contract basis	4610	69	22	47
	Wholesale of agricultural raw materials and live animals	4620	15,148	10,202	4,946
	Wholesale of food, beverages and tobacco	4630	19,590	7,892	11,698
	Wholesale of textiles, clothing and footwear	4641	5,382	3,498	1,884
	Wholesale of other household goods	4649	3,349	2,811	538
	Wholesale of computers, computer peripheral equipment and software	4651	84	64	20
	Wholesale of electronic and telecommunications equipment and parts	4652	3,712	2,423	1,289
	Wholesale of agricultural machinery, equipment and supplies	4653	1,856	1,397	459
	Wholesale of other machinery and equipment	4659	1,217	781	436
	Wholesale of solid, liquid and gaseous fuels and related products	4661	3,202	2,576	626
	Wholesale of metals and metal ores	4662	4,098	2,448	1,650
	Wholesale of construction materials, hardware, plumbing and heating equipment and supplies	4663	34,685	17,866	16,819
	Wholesale of waste and scrap and other products	4669	7,438	3,871	3,567
	Non-specialized wholesale trade	4690	11,541	3,788	7,753
	Retail sale in non-specialized stores with food, beverages or tobacco predominating	4711	9,543	4,282	5,261
	Other retail sale in non-specialized stores	4719	356,847	64,862	291,985
	Retail sale of food in specialized stores	4721	64,818	13,755	51,063



Table 2.12. Number of Persons Engaged by Section of Industrial Classification and Sex of Representative (6/10)

Class of ISIC REV.4		ISIC Code	Both Sexes	Male	Female
	Retail sale of beverages in specialized stores	4722	40,036	10,514	29,522
	Retail sale of tobacco products in specialized stores	4723	81	29	52
	Retail sale of automotive fuel in specialized stores	4730	23,802	14,292	9,510
	Retail sale of computers, peripheral units, software and telecommunications equipment in specialized stores	4741	19,904	12,521	7,383
	Retail sale of audio and video equipment in specialized stores	4742	1,286	824	462
	Retail sale of textiles in specialized stores	4751	1,899	589	1,310
	Retail sale of hardware, paints and glass in specialized stores	4752	981	547	434
	Retail sale of carpets, rugs, wall and floor coverings in specialized stores	4753	956	336	620
	Retail sale of electrical household appliances, furniture, lighting equipment and other household articles in specialized stores	4759	22,141	9,917	12,224
	Retail sale of books, newspapers and stationary in specialized stores	4761	1,967	646	1,321
	Retail sale of music and video recordings in specialized stores	4762	82	32	50
	Retail sale of sporting equipment in specialized stores	4763	1,873	948	925
	Retail sale of games and toys in specialized stores	4764	1,634	444	1,190
	Retail sale of clothing, footwear and leather articles in specialized stores	4771	31,968	9,169	22,799
	Retail sale of pharmaceutical and medical goods, cosmetic and toilet articles in specialized stores	4772	26,497	8,752	17,745
	Other retail sale of new goods in specialized stores	4773	25,827	10,207	15,620
	Retail sale of second-hand goods	4774	2,661	722	1,939
	Retail sale via stalls and markets of food, beverages and tobacco products	4781	42,704	4,668	38,036
	Retail sale via stalls and markets of textiles, clothing and footwear	4782	28,106	3,860	24,246
	Retail sale via stalls and markets of other goods	4789	16,083	3,724	12,359
	Retail sale via mail order houses or via Internet	4791	402	171	231
	Other retail sale not in stores, stalls or markets	4799	378	197	181
H	Passenger rail transport, interurban	4911	141	53	88
	Freight rail transport	4912	441	441	-
	Urban and suburban passenger land transport	4921	1,389	958	431
	Other passenger land transport	4922	1,410	1,067	343
	Freight transport by road	4923	5,074	3,993	1,081
	Transport via pipeline	4930	745	379	366
	Sea and coastal passenger water transport	5011	445	376	69
	Sea and coastal freight water transport	5012	1,756	1,697	59
	Inland passenger water transport	5021	617	497	120
	Inland freight water transport	5022	99	27	72

Table 2.12. Number of Persons Engaged by Section of Industrial Classification and Sex of Representative (7/10)

Class of ISIC REV.4		ISIC Code	Both Sexes	Male	Female
	Passenger air transport	5110	374	359	15
	Freight air transport	5120	26	-	26
	Warehousing and storage	5210	1,711	533	1,178
	Service activities incidental to land transportation	5221	622	380	242
	Service activities incidental to water transportation	5222	712	671	41
	Service activities incidental to air transportation	5223	549	391	158
	Cargo handling	5224	2,087	1,824	263
	Other transportation support activities	5229	316	296	20
	Postal activities	5310	1,073	922	151
	Courier activities	5320	4,281	2,732	1,549
I	Short term accommodation activities	5510	45,470	24,004	21,466
	Camping grounds, recreational vehicle parks and trailer parks	5520	234	111	123
	Other accommodation	5590	399	200	199
	Restaurants and mobile food service activities	5610	164,907	54,155	110,752
	Event catering	5621	9,637	6,608	3,029
	Other food service activities	5629	2,161	328	1,833
	Beverage serving activities	5630	44,611	15,913	28,698
J	Book publishing	5811	1,557	884	673
	Publishing of directories and mailing lists	5812	175	54	121
	Publishing of newspapers, journals and periodicals	5813	13	12	1
	Other publishing activities	5819	1,764	1,276	488
	Software publishing	5820	9	9	-
	Motion picture, video and television programme production activities	5911	235	1	234
	Motion picture, video and television programme post-production activities	5912	31	29	2
	Motion picture, video and television programme distribution activities	5913	24	22	2
	Motion picture projection activities	5914	113	52	61
	Sound recording and music publishing activities	5920	35	33	2
	Radio broadcasting	6010	235	155	80
	Television programming and broadcasting activities	6020	1,671	1,046	625
	Wired telecommunications activities	6110	22	12	10
	Wireless telecommunications activities	6120	5,217	4,378	839
	Other telecommunications activities	6190	1,827	1,333	494
	Computer programming activities	6201	443	200	243
	Other information technology and computer service activities	6209	139	106	33
	Data processing, hosting and related activities	6311	105	26	79
	Web portals	6312	64	-	64
	News agency activities	6391	452	329	123
	Other information service activities	6399	591	29	562
K	Central banking	6411	994	754	240
	Other monetary intermediation	6419	86,697	63,534	23,163
	Activities of holding companies	6420	102	101	1

Table 2.12. Number of Persons Engaged by Section of Industrial Classification and Sex of Representative (8/10)

Class of ISIC REV.4		ISIC Code	Both Sexes	Male	Female
	Trusts, funds and similar financial entities	6430	211	106	105
	Financial leasing	6491	745	363	382
	Other credit granting	6492	22,420	12,459	9,961
	Other financial service activities, except insurance and pension funding activities,	6499	3,224	1,592	1,632
	Life insurance	6511	1,800	1,632	168
	Non-life insurance	6512	120	111	9
	Reinsurance	6520	939	581	358
	Pension funding	6530	24	14	10
	Administration of financial markets	6611	84	72	12
	Security and commodity contracts brokerage	6612	658	92	566
	Risk and damage evaluation	6621	69	69	-
	Activities of insurance agents and brokers	6622	49	45	4
	Other activities auxiliary to insurance and pension funding	6629	22	-	22
L	Real estate activities with own or leased property	6810	7,555	5,150	2,405
	Real estate activities on a fee or contract basis	6820	10,210	6,104	4,106
M	Legal activities	6910	744	481	263
	Accounting, bookkeeping and auditing activities; tax consultancy	6920	2,244	977	1,267
	Activities of head offices	7010	9,659	9,408	251
	Management consultancy activities	7020	178	118	60
	Architectural and engineering activities and related technical consultancy	7110	830	683	147
	Technical testing and analysis	7120	25	25	-
	Research and experimental development on natural sciences and engineering	7210	78	53	25
	Research and experimental development on social sciences and humanities	7220	32	32	-
	Advertising	7310	232	219	13
	Market research and public opinion polling	7320	114	85	29
	Specialized design activities	7410	1,698	1,351	347
	Photographic activities	7420	1,780	1,087	693
	Other professional, scientific and technical activities	7490	162	66	96
	Veterinary activities	7500	154	118	36
N	Renting and leasing of motor vehicles	7710	208	201	7
	Renting and leasing of recreational and sports goods	7721	99	51	48
	Renting of video tapes and disks	7722	7	5	2
	Renting and leasing of other personal and household goods	7729	7,424	4,989	2,435
	Renting and leasing of other machinery, equipment and tangible goods	7730	1,302	952	350
	Leasing of intellectual property and similar products, except copyrighted works	7740	15	4	11
	Activities of employment placement agencies	7810	192	96	96

Table 2.12. Number of Persons Engaged by Section of Industrial Classification and Sex of Representative (9/10)

Class of ISIC REV.4		ISIC Code	Both Sexes	Male	Female
	Other human resources provision	7830	97	97	-
	Travel agency activities	7911	139	82	57
	Tour operator activities	7912	574	231	343
	Other reservation service and related activities	7990	283	237	46
	Private security activities	8010	3,069	2,036	1,033
	Security systems service activities	8020	116	45	71
	Combined facilities support activities	8110	20	-	20
	General cleaning of buildings	8121	867	856	11
	Other building and industrial cleaning activities	8129	7	-	7
	Landscape care and maintenance service activities	8130	83	57	26
	Combined office administrative service activities	8211	30	30	-
	Photocopying, document preparation and other specialized office support activities	8219	730	473	257
	Activities of call centres	8220	94	23	71
	Organization of conventions and trade shows	8230	14	-	14
	Activities of collection agencies and credit bureaus	8291	2,738	1,714	1,024
	Packaging activities	8292	834	484	350
	Other business support service activities	8299	1,299	656	643
P	Pre-primary and primary education	8510	80,124	64,470	15,654
	General secondary education	8521	66,392	58,700	7,692
	Technical and vocational secondary education	8522	5,064	3,874	1,190
	Higher education	8530	12,212	10,994	1,218
	Sports and recreation education	8541	125	98	27
	Cultural education	8542	561	392	169
	Other education	8549	44,495	29,974	14,521
	Educational support activities	8550	178	119	59
Q	Hospital activities	8610	20,705	18,552	2,153
	Medical and dental practice activities	8620	27,233	18,215	9,018
	Other human health activities	8690	20,212	13,707	6,505
	Residential nursing care facilities	8710	80	46	34
	Residential care activities for mental retardation, mental health and substance abuse	8720	99	75	24
	Residential care activities for the elderly and disabled	8730	25	17	8
	Other residential care activities	8790	386	258	128
	Social work activities without accommodation for the elderly and disabled	8810	31	25	6
	Other social work activities without accommodation	8890	1,170	195	975
R	Creative, arts and entertainment activities	9000	4,476	3,330	1,146
	Library and archives activities	9101	209	54	155
	Museums activities and operation of historical sites and buildings	9102	19	8	11
	Botanical and zoological gardens and nature reserves activities	9103	825	309	516
	Gambling and betting activities	9200	11,513	10,511	1,002
	Operation of sports facilities	9311	415	257	158

Table 2.12. Number of Persons Engaged by Section of Industrial Classification and Sex of Representative (10/10)

Class of ISIC REV.4		ISIC Code	Both Sexes	Male	Female
	Activities of sports clubs	9312	2,060	1,018	1,042
	Other sports activities	9319	601	397	204
	Activities of amusement parks and theme parks	9321	1,159	364	795
	Other amusement and recreation activities	9329	318	169	149
S	Activities of business and employers membership organizations	9411	1,232	1,110	122
	Activities of professional membership organizations	9412	3,430	1,510	1,920
	Activities of trade unions	9420	589	14	575
	Activities of religious organizations	9491	18,489	17,736	753
	Activities of political organizations	9492	4,604	4,067	537
	Activities of other membership organizations	9499	4,872	2,910	1,962
	Repair of computers and peripheral equipment	9511	205	150	55
	Repair of communication equipment	9512	3,110	2,407	703
	Repair of consumer electronics	9521	1,749	1,510	239
	Repair of household appliances and home and garden equipment	9522	3,057	2,540	517
	Repair of footwear and leather goods	9523	41	31	10
	Repair of furniture and home furnishings	9524	79	73	6
	Repair of other personal and household goods	9529	976	848	128
	Washing and (dry-) cleaning of textile and fur products	9601	12,062	3,779	8,283
	Hairdressing and other beauty treatment	9602	60,767	16,098	44,669
	Funeral and related activities	9603	508	430	78
	Other personal service activities	9609	1,719	551	1,168

Table 2.13. Number of Persons Engaged by Sex of Persons Engaged - provinces

Provinces	Sex of Persons Engaged					
	Both Sexes	Male	Female	Both Sexes	Male	Female
	(persons engaged)			(% )		
Cambodia	2,980,569	1,139,196	1,841,373	100.0	38.2	61.8
01 Banteay Meanchey	77,035	31,400	45,635	2.6	1.1	1.5
02 Battambang	121,845	49,177	72,668	4.1	1.6	2.4
03 Kampong Cham	135,163	41,469	93,694	4.5	1.4	3.1
04 Kampong Chhnang	113,028	34,423	78,605	3.8	1.2	2.6
05 Kampong Speu	207,104	71,229	135,875	6.9	2.4	4.6
06 Kampong Thom	68,210	27,086	41,124	2.3	0.9	1.4
07 Kampot	76,284	29,532	46,752	2.6	1.0	1.6
08 Kandal	286,860	106,302	180,558	9.6	3.6	6.1
09 Koh Kong	31,419	12,636	18,783	1.1	0.4	0.6
10 Kracheh	33,286	14,057	19,229	1.1	0.5	0.6
11 Mondul Kiri	11,321	4,938	6,383	0.4	0.2	0.2
12 Phnom Penh	930,916	362,434	568,482	31.2	12.2	19.1
13 Preah Vihear	24,415	10,353	14,062	0.8	0.3	0.5
14 Prey Veng	89,878	38,098	51,780	3.0	1.3	1.7
15 Pursat	56,582	19,804	36,778	1.9	0.7	1.2
16 Ratanak Kiri	22,932	10,050	12,882	0.8	0.3	0.4
17 Siem Reap	136,863	54,912	81,951	4.6	1.8	2.7
18 Preah Sihanouk	96,881	41,313	55,568	3.3	1.4	1.9
19 Stung Treng	18,495	7,877	10,618	0.6	0.3	0.4
20 Svay Rieng	150,439	59,619	90,820	5.0	2.0	3.0
21 Takeo	167,456	58,601	108,855	5.6	2.0	3.7
22 Otdar Meanchey	24,017	10,456	13,561	0.8	0.4	0.5
23 Kep	7,712	2,984	4,728	0.3	0.1	0.2
24 Pailin	13,248	5,603	7,645	0.4	0.2	0.3
25 Tboung Khmum	79,180	34,843	44,337	2.7	1.2	1.5

Table 2.14. Number of Persons Engaged by Sex of Representative - provinces

Provinces	Sex of Representative					
	Both Sexes	Male	Female	Both Sexes	Male	Female
	(persons engaged)			(% )		
Cambodia	2,980,569	1,617,381	1,363,188	100.0	54.3	45.7
01 Banteay Meanchey	77,035	37,400	39,635	2.6	1.3	1.3
02 Battambang	121,845	54,142	67,703	4.1	1.8	2.3
03 Kampong Cham	135,163	73,003	62,160	4.5	2.4	2.1
04 Kampong Chhnang	113,028	61,897	51,131	3.8	2.1	1.7
05 Kampong Speu	207,104	113,572	93,532	6.9	3.8	3.1
06 Kampong Thom	68,210	27,972	40,238	2.3	0.9	1.4
07 Kampot	76,284	41,992	34,292	2.6	1.4	1.2
08 Kandal	286,860	161,826	125,034	9.6	5.4	4.2
09 Koh Kong	31,419	20,513	10,906	1.1	0.7	0.4
10 Kracheh	33,286	15,069	18,217	1.1	0.5	0.6
11 Mondul Kiri	11,321	5,859	5,462	0.4	0.2	0.2
12 Phnom Penh	930,916	527,418	403,498	31.2	17.7	13.5
13 Preah Vihear	24,415	9,488	14,927	0.8	0.3	0.5
14 Prey Veng	89,878	41,768	48,110	3.0	1.4	1.6
15 Pursat	56,582	30,203	26,379	1.9	1.0	0.9
16 Ratanak Kiri	22,932	10,653	12,279	0.8	0.4	0.4
17 Siem Reap	136,863	60,681	76,182	4.6	2.0	2.6
18 Preah Sihanouk	96,881	67,383	29,498	3.3	2.3	1.0
19 Stung Treng	18,495	7,771	10,724	0.6	0.3	0.4
20 Svay Rieng	150,439	94,767	55,672	5.0	3.2	1.9
21 Takeo	167,456	94,054	73,402	5.6	3.2	2.5
22 Otdar Meanchey	24,017	10,066	13,951	0.8	0.3	0.5
23 Kep	7,712	3,705	4,007	0.3	0.1	0.1
24 Pailin	13,248	6,741	6,507	0.4	0.2	0.2
25 Tboung Khmum	79,180	39,438	39,742	2.7	1.3	1.3

Table 2.15. Number of Persons Engaged by Registration - Provinces

Provinces	Registered or not					
	Total	Registered	Not registered	Total	Registered	Not registered
	(persons engaged)			(%)		
Cambodia	2,980,569	1,894,055	1,086,514	100.0	63.5	36.5
01 Banteay Meanchey	77,035	31,336	45,699	2.6	1.1	1.5
02 Battambang	121,845	48,412	73,433	4.1	1.6	2.5
03 Kampong Cham	135,163	74,967	60,196	4.5	2.5	2.0
04 Kampong Chhnang	113,028	68,916	44,112	3.8	2.3	1.5
05 Kampong Speu	207,104	155,536	51,568	6.9	5.2	1.7
06 Kampong Thom	68,210	22,427	45,783	2.3	0.8	1.5
07 Kampot	76,284	40,150	36,134	2.6	1.3	1.2
08 Kandal	286,860	206,849	80,011	9.6	6.9	2.7
09 Koh Kong	31,419	19,427	11,992	1.1	0.7	0.4
10 Kracheh	33,286	11,638	21,648	1.1	0.4	0.7
11 Mondul Kiri	11,321	4,418	6,903	0.4	0.1	0.2
12 Phnom Penh	930,916	729,252	201,664	31.2	24.5	6.8
13 Preah Vihear	24,415	7,915	16,500	0.8	0.3	0.6
14 Prey Veng	89,878	31,453	58,425	3.0	1.1	2.0
15 Pursat	56,582	25,175	31,407	1.9	0.8	1.1
16 Ratanak Kiri	22,932	9,276	13,656	0.8	0.3	0.5
17 Siem Reap	136,863	57,285	79,578	4.6	1.9	2.7
18 Preah Sihanouk	96,881	72,908	23,973	3.3	2.4	0.8
19 Stung Treng	18,495	6,859	11,636	0.6	0.2	0.4
20 Svay Rieng	150,439	116,315	34,124	5.0	3.9	1.1
21 Takeo	167,456	102,710	64,746	5.6	3.4	2.2
22 Otdar Meanchey	24,017	7,554	16,463	0.8	0.3	0.6
23 Kep	7,712	3,544	4,168	0.3	0.1	0.1
24 Pailin	13,248	6,263	6,985	0.4	0.2	0.2
25 Tboung Khmum	79,180	33,470	45,710	2.7	1.1	1.5



Table 2.16.1. Number of Persons Engaged by Ownership – Provinces (1/2)

Provinces	Ownership								
	Total	Sole Proprietorship/ Physical Person without registration	Sole Proprietorship /Physical Person with registration	General partnership	Limited partnership	Single Member Private Limited Company	Private Limited Company	Public Limited Company	Interest in Joint Venture
(persons engaged)									
Cambodia	2,980,569	1,315,609	362,606	36,179	14,636	201,660	741,635	68,206	1,259
01 Banteay Meanchey	77,035	52,758	9,044	54	30	1,825	5,091	1,462	-
02 Battambang	121,845	85,943	17,547	150	26	1,130	4,361	1,307	23
03 Kampong Cham	135,163	72,644	12,434	36	87	9,103	27,366	2,735	-
04 Kampong Chhnang	113,028	48,178	7,638	1,788	144	3,237	44,817	1,091	3
05 Kampong Speu	207,104	56,264	23,932	17,955	1,149	10,292	87,747	1,000	-
06 Kampong Thom	68,210	50,039	5,176	1,444	239	180	1,164	1,608	-
07 Kampot	76,284	40,324	8,433	526	23	10,331	4,956	2,638	1
08 Kandal	286,860	103,819	28,067	1,014	420	32,010	104,010	4,966	1
09 Koh Kong	31,419	14,256	2,504	11	9	3,753	9,358	235	-
10 Kracheh	33,286	23,785	4,178	4	18	6	407	826	-
11 Mondul Kiri	11,321	7,987	1,415	3	100	-	439	370	-
12 Phnom Penh	930,916	289,317	170,260	11,505	9,620	98,928	238,953	35,237	187
13 Preah Vihear	24,415	18,517	1,830	80	16	70	253	532	-
14 Prey Veng	89,878	65,380	7,614	45	168	82	2,690	2,433	-
15 Pursat	56,582	35,525	4,995	25	43	106	9,765	335	-
16 Ratanak Kiri	22,932	15,023	4,148	406	11	12	146	363	-
17 Siem Reap	136,863	96,287	15,551	501	35	850	3,577	3,101	2
18 Preah Sihanouk	96,881	31,381	8,962	401	2,139	5,867	44,558	814	-
19 Stung Treng	18,495	13,697	1,088	7	99	77	885	64	-
20 Svay Rieng	150,439	37,297	5,015	34	86	16,088	82,438	1,686	-
21 Takeo	167,456	73,316	10,569	135	125	6,728	58,394	2,595	1,041
22 Otdar Meanchey	24,017	18,312	1,676	6	40	15	233	687	1
23 Kep	7,712	4,911	1,660	29	6	49	65	62	-
24 Pailin	13,248	7,720	2,692	-	-	139	1,436	289	-
25 Tboung Khmum	79,180	52,929	6,178	20	3	782	8,526	1,770	-

Table 2.16.1. Number of Persons Engaged by Ownership – Provinces (2/2)

Provinces	Ownership								
	Public Enterprise	State Enterprise	State Joint Venture	Subsidiary of a foreign company	Branch of Foreign Company	Representative Office	Cooperative	Non-governmental Organization	Other
	(persons engaged)								
Cambodia	4,014	143,839	8,153	5,657	53,982	2,931	190	18,984	1,029
01 Banteay Meanchey	36	5,398	248	192	36	82	16	747	16
02 Battambang	115	8,683	690	107	42	159	32	1,501	29
03 Kampong Cham	464	8,340	429	411	69	131	44	821	49
04 Kampong Chhnang	70	5,042	126	22	160	36	14	652	10
05 Kampong Speu	29	6,385	118	44	1,567	104	-	505	13
06 Kampong Thom	51	7,078	245	108	232	32	2	612	-
07 Kampot	6	6,747	261	585	40	116	-	1,294	3
08 Kandal	604	8,914	817	159	281	478	18	1,233	49
09 Koh Kong	16	957	276	12	-	19	-	13	-
10 Kracheh	102	3,614	39	11	73	8	2	185	28
11 Mondul Kiri	25	843	10	61	-	11	-	57	-
12 Phnom Penh	1,080	15,546	2,468	2,336	49,804	667	25	4,330	653
13 Preah Vihear	13	2,781	44	6	4	96	-	173	-
14 Prey Veng	189	9,151	496	141	77	148	-	1,244	20
15 Pursat	79	4,388	448	50	76	109	1	623	14
16 Ratanak Kiri	27	2,338	49	-	11	12	1	353	32
17 Siem Reap	72	14,735	333	209	135	212	6	1,245	12
18 Preah Sihanouk	48	1,839	46	418	24	53	-	324	7
19 Stung Treng	146	2,005	95	2	8	6	28	204	84
20 Svay Rieng	431	6,118	271	430	46	36	-	463	-
21 Takeo	232	11,612	441	90	1,119	123	-	936	-
22 Otdar Meanchey	7	2,562	47	13	27	32	-	359	-
23 Kep	6	611	14	24	135	19	-	121	-
24 Pailin	4	900	24	7	-	16	-	21	-
25 Tboung Khmum	162	7,252	118	219	16	226	1	968	10

Table 2.16.2. Percent Distribution of Number of Persons Engaged by Ownership – Provinces (1/2)

Provinces	Ownership								
	Total	Sole Proprietorship/ Physical Person without registration	Sole Proprietorship /Physical Person with registration	General partnership	Limited partnership	Single Member Private Limited Company	Private Limited Company	Public Limited Company	Interest in Joint Venture
(%)									
Cambodia	100.0	44.1	12.2	1.2	0.5	6.8	24.9	2.3	0.0
01 Banteay Meanchey	2.6	1.8	0.3	0.0	0.0	0.1	0.2	0.0	0.0
02 Battambang	4.1	2.9	0.6	0.0	0.0	0.0	0.1	0.0	0.0
03 Kampong Cham	4.5	2.4	0.4	0.0	0.0	0.3	0.9	0.1	0.0
04 Kampong Chhnang	3.8	1.6	0.3	0.1	0.0	0.1	1.5	0.0	0.0
05 Kampong Speu	6.9	1.9	0.8	0.6	0.0	0.3	2.9	0.0	0.0
06 Kampong Thom	2.3	1.7	0.2	0.0	0.0	0.0	0.0	0.1	0.0
07 Kampot	2.6	1.4	0.3	0.0	0.0	0.3	0.2	0.1	0.0
08 Kandal	9.6	3.5	0.9	0.0	0.0	1.1	3.5	0.2	0.0
09 Koh Kong	1.1	0.5	0.1	0.0	0.0	0.1	0.3	0.0	0.0
10 Kracheh	1.1	0.8	0.1	0.0	0.0	0.0	0.0	0.0	0.0
11 Mondul Kiri	0.4	0.3	0.0	0.0	0.0	0.0	0.0	0.0	0.0
12 Phnom Penh	31.2	9.7	5.7	0.4	0.3	3.3	8.0	1.2	0.0
13 Preah Vihear	0.8	0.6	0.1	0.0	0.0	0.0	0.0	0.0	0.0
14 Prey Veng	3.0	2.2	0.3	0.0	0.0	0.0	0.1	0.1	0.0
15 Pursat	1.9	1.2	0.2	0.0	0.0	0.0	0.3	0.0	0.0
16 Ratanak Kiri	0.8	0.5	0.1	0.0	0.0	0.0	0.0	0.0	0.0
17 Siem Reap	4.6	3.2	0.5	0.0	0.0	0.0	0.1	0.1	0.0
18 Preah Sihanouk	3.3	1.1	0.3	0.0	0.1	0.2	1.5	0.0	0.0
19 Stung Treng	0.6	0.5	0.0	0.0	0.0	0.0	0.0	0.0	0.0
20 Svay Rieng	5.0	1.3	0.2	0.0	0.0	0.5	2.8	0.1	0.0
21 Takeo	5.6	2.5	0.4	0.0	0.0	0.2	2.0	0.1	0.0
22 Otdar Meanchey	0.8	0.6	0.1	0.0	0.0	0.0	0.0	0.0	0.0
23 Kep	0.3	0.2	0.1	0.0	0.0	0.0	0.0	0.0	0.0
24 Pailin	0.4	0.3	0.1	0.0	0.0	0.0	0.0	0.0	0.0
25 Tboung Khmum	2.7	1.8	0.2	0.0	0.0	0.0	0.3	0.1	0.0

Table 2.16.2. Percent Distribution of Number of Persons Engaged by Ownership – Provinces (2/2)

Provinces	Ownership								
	Public Enterprise	State Enterprise	State Joint Venture	Subsidiary of a foreign company	Branch of Foreign Company	Representative Office	Cooperative	Non-governmental Organization	Other
	(%)								
Cambodia	0.1	4.8	0.3	0.2	1.8	0.1	0.0	0.6	0.0
01 Banteay Meanchey	0.0	0.2	0.0	0.0	0.0	0.0	0.0	0.0	0.0
02 Battambang	0.0	0.3	0.0	0.0	0.0	0.0	0.0	0.1	0.0
03 Kampong Cham	0.0	0.3	0.0	0.0	0.0	0.0	0.0	0.0	0.0
04 Kampong Chhnang	0.0	0.2	0.0	0.0	0.0	0.0	0.0	0.0	0.0
05 Kampong Speu	0.0	0.2	0.0	0.0	0.1	0.0	0.0	0.0	0.0
06 Kampong Thom	0.0	0.2	0.0	0.0	0.0	0.0	0.0	0.0	0.0
07 Kampot	0.0	0.2	0.0	0.0	0.0	0.0	0.0	0.0	0.0
08 Kandal	0.0	0.3	0.0	0.0	0.0	0.0	0.0	0.0	0.0
09 Koh Kong	0.0	0.0	0.0	0.0	0.0	0.0	0.0	0.0	0.0
10 Kracheh	0.0	0.1	0.0	0.0	0.0	0.0	0.0	0.0	0.0
11 Mondul Kiri	0.0	0.0	0.0	0.0	0.0	0.0	0.0	0.0	0.0
12 Phnom Penh	0.0	0.5	0.1	0.1	1.7	0.0	0.0	0.1	0.0
13 Preah Vihear	0.0	0.1	0.0	0.0	0.0	0.0	0.0	0.0	0.0
14 Prey Veng	0.0	0.3	0.0	0.0	0.0	0.0	0.0	0.0	0.0
15 Pursat	0.0	0.1	0.0	0.0	0.0	0.0	0.0	0.0	0.0
16 Ratanak Kiri	0.0	0.1	0.0	0.0	0.0	0.0	0.0	0.0	0.0
17 Siem Reap	0.0	0.5	0.0	0.0	0.0	0.0	0.0	0.0	0.0
18 Preah Sihanouk	0.0	0.1	0.0	0.0	0.0	0.0	0.0	0.0	0.0
19 Stung Treng	0.0	0.1	0.0	0.0	0.0	0.0	0.0	0.0	0.0
20 Svay Rieng	0.0	0.2	0.0	0.0	0.0	0.0	0.0	0.0	0.0
21 Takeo	0.0	0.4	0.0	0.0	0.0	0.0	0.0	0.0	0.0
22 Otdar Meanchey	0.0	0.1	0.0	0.0	0.0	0.0	0.0	0.0	0.0
23 Kep	0.0	0.0	0.0	0.0	0.0	0.0	0.0	0.0	0.0
24 Pailin	0.0	0.0	0.0	0.0	0.0	0.0	0.0	0.0	0.0
25 Tboung Khmum	0.0	0.2	0.0	0.0	0.0	0.0	0.0	0.0	0.0

Table 2.17. Number of Persons Engaged by Whether Head Office or Branch - Provinces

Provinces	Head Office or Branch							
	Total	Single Unit	Head Office	Branch	Total	Single Unit	Head Office	Branch
	(persons engaged)				(% )			
Cambodia	2,980,569	2,428,876	89,663	462,030	100.0	81.5	3.0	15.5
01 Banteay Meanchey	77,035	70,625	286	6,124	2.6	2.4	0.0	0.2
02 Battambang	121,845	111,128	366	10,351	4.1	3.7	0.0	0.3
03 Kampong Cham	135,163	120,231	28	14,904	4.5	4.0	0.0	0.5
04 Kampong Chhnang	113,028	104,786	3,041	5,201	3.8	3.5	0.1	0.2
05 Kampong Speu	207,104	146,230	13	60,861	6.9	4.9	0.0	2.0
06 Kampong Thom	68,210	62,937	10	5,263	2.3	2.1	0.0	0.2
07 Kampot	76,284	64,258	1	12,025	2.6	2.2	0.0	0.4
08 Kandal	286,860	227,276	2,222	57,362	9.6	7.6	0.1	1.9
09 Koh Kong	31,419	21,426	1,978	8,015	1.1	0.7	0.1	0.3
10 Kracheh	33,286	31,191	20	2,075	1.1	1.0	0.0	0.1
11 Mondul Kiri	11,321	9,915	1	1,405	0.4	0.3	0.0	0.0
12 Phnom Penh	930,916	679,798	70,435	180,683	31.2	22.8	2.4	6.1
13 Preah Vihear	24,415	22,867	4	1,544	0.8	0.8	0.0	0.1
14 Prey Veng	89,878	80,887	152	8,839	3.0	2.7	0.0	0.3
15 Pursat	56,582	51,768	45	4,769	1.9	1.7	0.0	0.2
16 Ratanak Kiri	22,932	20,123	38	2,771	0.8	0.7	0.0	0.1
17 Siem Reap	136,863	119,244	310	17,309	4.6	4.0	0.0	0.6
18 Preah Sihanouk	96,881	87,796	522	8,563	3.3	2.9	0.0	0.3
19 Stung Treng	18,495	16,832	10	1,653	0.6	0.6	0.0	0.1
20 Svay Rieng	150,439	143,330	1,294	5,815	5.0	4.8	0.0	0.2
21 Takeo	167,456	130,317	3,829	33,310	5.6	4.4	0.1	1.1
22 Otdar Meanchey	24,017	22,228	-	1,789	0.8	0.7	0.0	0.1
23 Kep	7,712	6,367	-	1,345	0.3	0.2	0.0	0.0
24 Pailin	13,248	11,252	11	1,985	0.4	0.4	0.0	0.1
25 Tboung Khmum	79,180	66,064	5,047	8,069	2.7	2.2	0.2	0.3

Section V:  
Nationality of the Owner's Establishment

Table 3.1. Number of Establishment by Size of Person Engaged and Sex of Representative – Cambodia (2022)

Size of Persons Engaged	Cambodian Owner or not					
	Total	Cambodian	Foreigner	Total	Cambodian	Foreigner
	(establishments)			(% )		
Total	753,670	747,010	6,660	100.0	99.1	0.9
1 person	367,221	366,475	746	48.7	48.6	0.1
2	253,857	252,878	979	33.7	33.6	0.1
3	53,680	53,170	510	7.1	7.1	0.1
4	25,188	24,775	413	3.3	3.3	0.1
5	13,064	12,709	355	1.7	1.7	0.0
6	8,079	7,805	274	1.1	1.0	0.0
7	5,111	4,888	223	0.7	0.6	0.0
8	3,908	3,741	167	0.5	0.5	0.0
9	2,742	2,606	136	0.4	0.3	0.0
10-19	12,243	11,437	806	1.6	1.5	0.1
20-49	5,058	4,381	677	0.7	0.6	0.1
50-99	1,649	1,316	333	0.2	0.2	0.0
100-499	1,246	701	545	0.2	0.1	0.1
500-999	329	76	253	0.0	0.0	0.0
1000 and over	295	52	243	0.0	0.0	0.0
5 and over	53,724	49,712	4,012	7.1	6.6	0.5
10 and over	20,820	17,963	2,857	2.8	2.4	0.4
20 and over	8,577	6,526	2,051	1.1	0.9	0.3
50 and over	3,519	2,145	1,374	0.5	0.3	0.2
100 and over	1,870	829	1,041	0.2	0.1	0.1
500 and over	624	128	496	0.1	0.0	0.1
1-10	735,456	731,508	3,948	97.6	97.1	0.5
11-50	14,695	13,357	1,338	1.9	1.8	0.2
51-100	1,649	1,316	333	0.2	0.2	0.0
101 and over	1,870	829	1,041	0.2	0.1	0.1

Table 3.2.1. Number of Establishments by Size of Persons Engaged and Nationality of Owner - Cambodia (2022)

Size of Persons Engaged	Nationality of the Owner							
	Total	Cambodian	Chinese	S Korean	Viet-namense	Other Asian Countries	US and Europe	Others
	(establishments)							
Total	753,670	747,010	2,608	439	1,581	1,198	257	577
1 person	367,221	366,475	88	15	571	14	12	46
2	253,857	252,878	308	27	533	48	16	47
3	53,680	53,170	252	19	145	48	7	39
4	25,188	24,775	193	19	102	52	10	37
5	13,064	12,709	177	19	57	48	9	45
6	8,079	7,805	126	15	36	52	9	36
7	5,111	4,888	112	14	26	41	4	26
8	3,908	3,741	67	8	21	39	12	20
9	2,742	2,606	57	13	13	34	7	12
10-19	12,243	11,437	275	88	44	254	48	97
20-49	5,058	4,381	204	96	15	231	44	87
50-99	1,649	1,316	132	50	10	69	30	42
100-499	1,246	701	337	26	5	114	30	33
500-999	329	76	161	16	2	59	8	7
1,000 and over	295	52	119	14	1	95	11	3
5 and over	53,724	49,712	1,767	359	230	1,036	212	408
10 and over	20,820	17,963	1,228	290	77	822	171	269
20 and over	8,577	6,526	953	202	33	568	123	172
50 and over	3,519	2,145	749	106	18	337	79	85
100 and over	1,870	829	617	56	8	268	49	43
500 and over	624	128	280	30	3	154	19	10
1-10	735,456	731,508	1,427	163	1,519	416	93	330
11-50	14,695	13,357	432	170	44	445	85	162
51-100	1,649	1,316	132	50	10	69	30	42
101 and over	1,870	829	617	56	8	268	49	43



Table 3.2.2. Percent Distribution of Establishments by Size of Persons Engaged and Nationality of Owner - Cambodia (2022)

Size of Persons Engaged	Nationality of the Owner							
	Total	Cambodian	Chinese	S Korean	Viet- namese	Other Asian Countries	US and Europe	Others
	(%)							
Total	100.0	99.1	0.3	0.1	0.2	0.2	0.0	0.1
1 person	48.7	48.6	0.0	0.0	0.1	0.0	0.0	0.0
2	33.7	33.6	0.0	0.0	0.1	0.0	0.0	0.0
3	7.1	7.1	0.0	0.0	0.0	0.0	0.0	0.0
4	3.3	3.3	0.0	0.0	0.0	0.0	0.0	0.0
5	1.7	1.7	0.0	0.0	0.0	0.0	0.0	0.0
6	1.1	1.0	0.0	0.0	0.0	0.0	0.0	0.0
7	0.7	0.6	0.0	0.0	0.0	0.0	0.0	0.0
8	0.5	0.5	0.0	0.0	0.0	0.0	0.0	0.0
9	0.4	0.3	0.0	0.0	0.0	0.0	0.0	0.0
10-19	1.6	1.5	0.0	0.0	0.0	0.0	0.0	0.0
20-49	0.7	0.6	0.0	0.0	0.0	0.0	0.0	0.0
50-99	0.2	0.2	0.0	0.0	0.0	0.0	0.0	0.0
100-499	0.2	0.1	0.0	0.0	0.0	0.0	0.0	0.0
500-999	0.0	0.0	0.0	0.0	0.0	0.0	0.0	0.0
1,000 and over	0.0	0.0	0.0	0.0	0.0	0.0	0.0	0.0
5 and over	7.1	6.6	0.2	0.0	0.0	0.1	0.0	0.1
10 and over	2.8	2.4	0.2	0.0	0.0	0.1	0.0	0.0
20 and over	1.1	0.9	0.1	0.0	0.0	0.1	0.0	0.0
50 and over	0.5	0.3	0.1	0.0	0.0	0.0	0.0	0.0
100 and over	0.2	0.1	0.1	0.0	0.0	0.0	0.0	0.0
500 and over	0.1	0.0	0.0	0.0	0.0	0.0	0.0	0.0
1-10	97.6	97.1	0.2	0.0	0.2	0.1	0.0	0.0
11-50	1.9	1.8	0.1	0.0	0.0	0.1	0.0	0.0
51-100	0.2	0.2	0.0	0.0	0.0	0.0	0.0	0.0
101 and over	0.2	0.1	0.1	0.0	0.0	0.0	0.0	0.0

Table 3.3.1. Percent Distribution of Establishments by Section of Industrial Classification and Whether Cambodian Owner or not - Cambodia (2022)

Section of ISIC REV.4)	Cambodian owner or not		
	Total	Cambodian	Foreigner
	(% )		
Total 2)	100.0	99.1	0.9
B Mining and quarrying	0.0	0.0	0.0
C Manufacturing	7.3	7.1	0.2
D Electricity, gas, steam and air conditioning supply	0.1	0.1	0.0
E Water supply, sewerage, waste management and remediation activities	0.1	0.1	0.0
F Construction	0.0	0.0	0.0
G Wholesale and retail trade, repair of motor vehicle and motorcycles	66.3	66.1	0.3
H Transportation and storage	0.3	0.3	0.0
I Accommodation and food service activities	12.8	12.6	0.2
J Information and communication	0.2	0.2	0.0
K Financial and insurance activities	1.4	1.3	0.1
L Real estate activities	0.2	0.2	0.0
M Professional, scientific and technical activities	0.2	0.2	0.0
N Administrative and support service activities	0.4	0.4	0.0
P Education	1.6	1.6	0.0
Q Human health and social work activities	1.6	1.6	0.0
R Arts, entertainment and recreation	0.3	0.3	0.0
S Other service activities	7.1	7.0	0.1

1) ISIC REV.4 stands for International Standard Industrial Classification.

2) Establishments which belong to Section A, O, T and U of ISIC REV.4 were not surveyed.

Table 3.4.1 Percent Distribution of Establishments by Section of Industrial Classification and Nationality of Owner - Cambodia (2022)

Section of ISIC REV.4 Rev.4 1)	Cambodian owner or not							
	Total	Cam- bodian	Chinese	S Korean	Viet- namese	Other Asian Countries	US and Europe	Others
	(%)							
Total 2)	100.0	99.1	0.3	0.1	0.2	0.2	0.0	0.1
B Mining and quarrying	0.0	0.0	0.0	0.0	0.0	0.0	0.0	0.0
C Manufacturing	7.3	7.1	0.1	0.0	0.0	0.0	0.0	0.0
D Electricity, gas, steam and air conditioning supply	0.1	0.1	0.0	0.0	0.0	0.0	0.0	0.0
E Water supply, sewerage, waste management and remediation activities	0.1	0.1	0.0	0.0	0.0	0.0	0.0	0.0
F Construction	0.0	0.0	0.0	0.0	0.0	0.0	0.0	0.0
G Wholesale and retail trade, repair of motor vehicle and motorcycles	66.3	66.1	0.1	0.0	0.1	0.0	0.0	0.0
H Transportation and storage	0.3	0.3	0.0	0.0	0.0	0.0	0.0	0.0
I Accommodation and food service activities	12.8	12.6	0.1	0.0	0.0	0.0	0.0	0.0
J Information and communication	0.2	0.2	0.0	0.0	0.0	0.0	0.0	0.0
K Financial and insurance activities	1.4	1.3	0.0	0.0	0.0	0.0	0.0	0.0
L Real estate activities	0.2	0.2	0.0	0.0	0.0	0.0	0.0	0.0
M Professional, scientific and technical activities	0.2	0.2	0.0	0.0	0.0	0.0	0.0	0.0
N Administrative and support service activities	0.4	0.4	0.0	0.0	0.0	0.0	0.0	0.0
P Education	1.6	1.6	0.0	0.0	0.0	0.0	0.0	0.0
Q Human health and social work activities	1.6	1.6	0.0	0.0	0.0	0.0	0.0	0.0
R Arts, entertainment and recreation	0.3	0.3	0.0	0.0	0.0	0.0	0.0	0.0
S Other service activities	7.1	7.0	0.0	0.0	0.0	0.0	0.0	0.0

1) ISIC REV.4 stands for International Standard Industrial Classification.

2) Establishments which belong to Section A, O, T and U of ISIC REV.4 were not surveyed.

Table 3.5. Number of Establishments by Whether Cambodian Owner or not - Provinces (2022)

Provinces	Cambodian owner or not					
	Total	Cambodian	Foreigner	Total	Cambodian	Foreigner
	(establishments)			(% )		
Cambodia	753,670	747,010	6,660	100.0	99.1	0.9
01 Banteay Meanchey	32,021	31,985	36	4.2	4.2	0.0
02 Battambang	49,748	49,633	115	6.6	6.6	0.0
03 Kampong Cham	42,534	42,439	95	5.6	5.6	0.0
04 Kampong Chhnang	30,863	30,740	123	4.1	4.1	0.0
05 Kampong Speu	34,740	34,558	182	4.6	4.6	0.0
06 Kampong Thom	31,807	31,761	46	4.2	4.2	0.0
07 Kampot	24,716	24,653	63	3.3	3.3	0.0
08 Kandal	57,125	56,446	679	7.6	7.5	0.1
09 Koh Kong	7,586	7,555	31	1.0	1.0	0.0
10 Kracheh	14,521	14,509	12	1.9	1.9	0.0
11 Mondul Kiri	4,834	4,825	9	0.6	0.6	0.0
12 Phnom Penh	149,888	146,247	3,641	19.9	19.4	0.5
13 Preah Vihear	10,635	10,628	7	1.4	1.4	0.0
14 Prey Veng	38,535	38,255	280	5.1	5.1	0.0
15 Pursat	21,029	20,943	86	2.8	2.8	0.0
16 Ratanak Kiri	9,561	9,539	22	1.3	1.3	0.0
17 Siem Reap	50,714	50,507	207	6.7	6.7	0.0
18 Preah Sihanouk	16,642	16,040	602	2.2	2.1	0.1
19 Stung Treng	7,492	7,486	6	1.0	1.0	0.0
20 Svay Rieng	23,927	23,722	205	3.2	3.1	0.0
21 Takeo	45,364	45,236	128	6.0	6.0	0.0
22 Otdar Meanchey	10,087	10,081	6	1.3	1.3	0.0
23 Kep	3,237	3,220	17	0.4	0.4	0.0
24 Pailin	5,053	5,028	25	0.7	0.7	0.0
25 Tboung Khmum	31,011	30,974	37	4.1	4.1	0.0

Table 3.5.1. Number of Establishments by Nationality of Owner - Provinces (2022)

Provinces	Nationality of the owner							
	Total	Cam- bodian	Chinese	S Korean	Viet- namese	Other Asian Countries	US and Europe	Other
	(establishments)							
Cambodia	753,670	747,010	2,608	439	1,581	1,198	257	577
01 Banteay Meanchey	32,021	31,985	4	7	5	10	3	7
02 Battambang	49,748	49,633	14	17	5	37	13	29
03 Kampong Cham	42,534	42,439	12	16	16	32	8	11
04 Kampong Chhnang	30,863	30,740	27	12	55	22	3	4
05 Kampong Speu	34,740	34,558	128	15	9	19	2	9
06 Kampong Thom	31,807	31,761	2	8	9	16	4	7
07 Kampot	24,716	24,653	9	7	5	13	8	21
08 Kandal	57,125	56,446	235	33	295	74	15	27
09 Koh Kong	7,586	7,555	3	2	16	8	1	1
10 Kracheh	14,521	14,509	2	2	6	1	1	-
11 Mondul Kiri	4,834	4,825	-	2	6	-	-	1
12 Phnom Penh	149,888	146,247	1,474	225	704	761	143	334
13 Preah Vihear	10,635	10,628	2	1	2	1	-	1
14 Prey Veng	38,535	38,255	13	13	234	13	1	6
15 Pursat	21,029	20,943	1	1	77	5	1	1
16 Ratanak Kiri	9,561	9,539	1	2	13	3	-	3
17 Siem Reap	50,714	50,507	25	25	41	39	23	54
18 Preah Sihanouk	16,642	16,040	488	10	33	29	12	30
19 Stung Treng	7,492	7,486	1	-	-	3	2	-
20 Svay Rieng	23,927	23,722	89	13	33	59	8	3
21 Takeo	45,364	45,236	64	13	13	26	3	9
22 Otdar Meanchey	10,087	10,081	1	2	-	3	-	-
23 Kep	3,237	3,220	3	1	-	-	2	11
24 Pailin	5,053	5,028	1	4	2	13	2	3
25 Tboung Khmum	31,011	30,974	9	8	2	11	2	5

Table 3.5.2. Percent Distribution of Establishments by Nationality of Owner - Provinces (2022)

Provinces	Nationality of the owner							
	Total	Cam-bodian	Chinese	S Korean	Viet-nameese	Other Asian Countries	US and Europe	Other
	(%)							
Cambodia	100.0	99.1	0.3	0.1	0.2	0.2	0.0	0.1
01 Banteay Meanchey	4.2	4.2	0.0	0.0	0.0	0.0	0.0	0.0
02 Battambang	6.6	6.6	0.0	0.0	0.0	0.0	0.0	0.0
03 Kampong Cham	5.6	5.6	0.0	0.0	0.0	0.0	0.0	0.0
04 Kampong Chhnang	4.1	4.1	0.0	0.0	0.0	0.0	0.0	0.0
05 Kampong Speu	4.6	4.6	0.0	0.0	0.0	0.0	0.0	0.0
06 Kampong Thom	4.2	4.2	0.0	0.0	0.0	0.0	0.0	0.0
07 Kampot	3.3	3.3	0.0	0.0	0.0	0.0	0.0	0.0
08 Kandal	7.6	7.5	0.0	0.0	0.0	0.0	0.0	0.0
09 Koh Kong	1.0	1.0	0.0	0.0	0.0	0.0	0.0	0.0
10 Kracheh	1.9	1.9	0.0	0.0	0.0	0.0	0.0	0.0
11 Mondul Kiri	0.6	0.6	0.0	0.0	0.0	0.0	0.0	0.0
12 Phnom Penh	19.9	19.4	0.2	0.0	0.1	0.1	0.0	0.0
13 Preah Vihear	1.4	1.4	0.0	0.0	0.0	0.0	0.0	0.0
14 Prey Veng	5.1	5.1	0.0	0.0	0.0	0.0	0.0	0.0
15 Pursat	2.8	2.8	0.0	0.0	0.0	0.0	0.0	0.0
16 Ratanak Kiri	1.3	1.3	0.0	0.0	0.0	0.0	0.0	0.0
17 Siem Reap	6.7	6.7	0.0	0.0	0.0	0.0	0.0	0.0
18 Preah Sihanouk	2.2	2.1	0.1	0.0	0.0	0.0	0.0	0.0
19 Stung Treng	1.0	1.0	0.0	0.0	0.0	0.0	0.0	0.0
20 Svay Rieng	3.2	3.1	0.0	0.0	0.0	0.0	0.0	0.0
21 Takeo	6.0	6.0	0.0	0.0	0.0	0.0	0.0	0.0
22 Otdar Meanchey	1.3	1.3	0.0	0.0	0.0	0.0	0.0	0.0
23 Kep	0.4	0.4	0.0	0.0	0.0	0.0	0.0	0.0
24 Pailin	0.7	0.7	0.0	0.0	0.0	0.0	0.0	0.0
25 Tboung Khmum	4.1	4.1	0.0	0.0	0.0	0.0	0.0	0.0

Table 3.6.1. Number of Establishment by Size of Person Engaged and Effects of Covid-19 - Cambodia (2022) (1/2)

Size of Person Engaged and Effects	Covid-19 affected						
	Total	Not Affected	Business gets better	Decline in revenue	Decline in market demand	Increase in expenditure	Increasing price of raw materials
	(establishments)						
Total	753,670	147,739	3,236	583,915	7,495	7,025	1,453
1 person	367,221	66,510	1,504	290,481	3,638	3,527	682
2	253,857	45,463	1,227	201,327	2,595	2,215	503
3	53,680	10,834	212	41,416	494	462	105
4	25,188	5,419	97	19,052	258	194	40
5	13,064	3,208	48	9,431	139	119	17
6	8,079	2,256	25	5,526	69	69	21
7	5,111	1,687	18	3,198	37	56	14
8	3,908	1,386	27	2,319	21	53	7
9	2,742	1,075	12	1,521	18	28	6
10-19	12,243	5,381	43	6,156	102	168	26
20-49	5,058	2,761	8	2,014	46	70	16
50-99	1,649	930	5	616	20	21	6
100-499	1,246	609	5	535	27	22	5
500-999	329	118	2	171	16	13	3
1000 and over	295	102	3	152	15	8	2
5 and over	53,724	19,513	196	31,639	510	627	123
10 and over	20,820	9,901	66	9,644	226	302	58
20 and over	8,577	4,520	23	3,488	124	134	32
50 and over	3,519	1,759	15	1,474	78	64	16
100 and over	1,870	829	10	858	58	43	10
500 and over	624	220	5	323	31	21	5
1-10	735,456	138,883	3,178	575,705	7,286	6,752	1,398
11-50	14,695	7,097	43	6,736	131	209	39
51-100	1,649	930	5	616	20	21	6
101 and over	1,870	829	10	858	58	43	10

Table 3.6.1. Number of Establishment by Size of Person Engaged and Effects of Covid-19 - Cambodia (2022) (2/2)

Size of Person Engaged and Effects	Covid-19 affected							
	Lack of raw materials	Lack of staff or workers	Lack of working capital	Difficult access to credit	High interest rate	Problems in supply chain or logistic	Reduce number of staff	Others
	(establishments)							
Total	295	216	642	153	105	22	177	1,197
1 person	114	25	295	65	55	5	24	296
2	86	11	229	55	32	-	12	102
3	23	15	46	3	5	2	9	54
4	18	11	27	3	4	2	12	51
5	2	13	17	1	1	-	10	58
6	4	6	5	5	-	3	15	75
7	2	14	2	2	2	-	12	67
8	4	14	4	2	-	1	8	62
9	1	22	2	-	2	-	4	51
10-19	13	48	4	6	3	4	48	241
20-49	5	17	5	9	1	2	11	93
50-99	4	12	-	-	-	1	5	29
100-499	11	4	3	1	-	-	6	18
500-999	2	2	2	-	-	-	-	-
1000 and over	6	2	1	1	-	2	1	-
5 and over	54	154	45	27	9	13	120	694
10 and over	41	85	15	17	4	9	71	381
20 and over	28	37	11	11	1	5	23	140
50 and over	23	20	6	2	-	3	12	47
100 and over	19	8	6	2	-	2	7	18
500 and over	8	4	3	1	-	2	1	-
1-10	255	146	627	139	101	13	119	854
11-50	17	50	9	12	4	6	46	296
51-100	4	12	-	-	-	1	5	29
101 and over	19	8	6	2	-	2	7	18



Table 3.6.2. Percent of Establishment by Size of Person Engaged and Effects of Covid-19 - Cambodia (2022) (1/2)

Size of Person Engaged and Effects	Covid-19 affected						
	Total	Not Afrected	Business gets better	Decline in revenue	Decline in market demand	Increase in expenditure	Increasing price of raw materiels
	(%)						
Total	100.0	19.6	0.4	77.5	1.0	0.9	0.2
1 person	48.7	8.8	0.2	38.5	0.5	0.5	0.1
2	33.7	6.0	0.2	26.7	0.3	0.3	0.1
3	7.1	1.4	0.0	5.5	0.1	0.1	0.0
4	3.3	0.7	0.0	2.5	0.0	0.0	0.0
5	1.7	0.4	0.0	1.3	0.0	0.0	0.0
6	1.1	0.3	0.0	0.7	0.0	0.0	0.0
7	0.7	0.2	0.0	0.4	0.0	0.0	0.0
8	0.5	0.2	0.0	0.3	0.0	0.0	0.0
9	0.4	0.1	0.0	0.2	0.0	0.0	0.0
10-19	1.6	0.7	0.0	0.8	0.0	0.0	0.0
20-49	0.7	0.4	0.0	0.3	0.0	0.0	0.0
50-99	0.2	0.1	0.0	0.1	0.0	0.0	0.0
100-499	0.2	0.1	0.0	0.1	0.0	0.0	0.0
500-999	0.0	0.0	0.0	0.0	0.0	0.0	0.0
1000 and over	0.0	0.0	0.0	0.0	0.0	0.0	0.0
5 and over	7.1	2.6	0.0	4.2	0.1	0.1	0.0
10 and over	2.8	1.3	0.0	1.3	0.0	0.0	0.0
20 and over	1.1	0.6	0.0	0.5	0.0	0.0	0.0
50 and over	0.5	0.2	0.0	0.2	0.0	0.0	0.0
100 and over	0.2	0.1	0.0	0.1	0.0	0.0	0.0
500 and over	0.1	0.0	0.0	0.0	0.0	0.0	0.0
1-10	97.6	18.4	0.4	76.4	1.0	0.9	0.2
11-50	1.9	0.9	0.0	0.9	0.0	0.0	0.0
51-100	0.2	0.1	0.0	0.1	0.0	0.0	0.0
101 and over	0.2	0.1	0.0	0.1	0.0	0.0	0.0

Table 3.6.2. Percent of Establishment by Size of Person Engaged and Effects of Covid-19 - Cambodia (2022) (2/2)

Size of Person Engaged and Effects	Covid-19 affected							
	Lack of raw materials	Lack of staff or workers	Lack of working capital	Difficult access to credit	High interest rate	Problems in supply chain or logistic	Reduce number of staff	Others
	(% )							
Total	0.0	0.0	0.1	0.0	0.0	0.0	0.0	0.2
1 person	0.0	0.0	0.0	0.0	0.0	0.0	0.0	0.0
2	0.0	0.0	0.0	0.0	0.0	-	0.0	0.0
3	0.0	0.0	0.0	0.0	0.0	0.0	0.0	0.0
4	0.0	0.0	0.0	0.0	0.0	0.0	0.0	0.0
5	0.0	0.0	0.0	0.0	0.0	-	0.0	0.0
6	0.0	0.0	0.0	0.0	-	0.0	0.0	0.0
7	0.0	0.0	0.0	0.0	0.0	-	0.0	0.0
8	0.0	0.0	0.0	0.0	-	0.0	0.0	0.0
9	0.0	0.0	0.0	-	0.0	-	0.0	0.0
10-19	0.0	0.0	0.0	0.0	0.0	0.0	0.0	0.0
20-49	0.0	0.0	0.0	0.0	0.0	0.0	0.0	0.0
50-99	0.0	0.0	-	-	-	0.0	0.0	0.0
100-499	0.0	0.0	0.0	0.0	-	-	0.0	0.0
500-999	0.0	0.0	0.0	-	-	-	-	-
1000 and over	0.0	0.0	0.0	0.0	-	0.0	0.0	-
5 and over	0.0	0.0	0.0	0.0	0.0	0.0	0.0	0.1
10 and over	0.0	0.0	0.0	0.0	0.0	0.0	0.0	0.1
20 and over	0.0	0.0	0.0	0.0	0.0	0.0	0.0	0.0
50 and over	0.0	0.0	0.0	0.0	-	0.0	0.0	0.0
100 and over	0.0	0.0	0.0	0.0	-	0.0	0.0	0.0
500 and over	0.0	0.0	0.0	0.0	-	0.0	0.0	-
1-10	0.0	0.0	0.1	0.0	0.0	0.0	0.0	0.1
11-50	0.0	0.0	0.0	0.0	0.0	0.0	0.0	0.0
51-100	0.0	0.0	-	-	-	0.0	0.0	0.0
101 and over	0.0	0.0	0.0	0.0	-	0.0	0.0	0.0

Table 3.7.1. Percent of Establishment by Section of Industrial Classification and Effects of Covid-19 - Cambodia (2022) (1/2)

Section of ISIC REV.4	Covid-19 affected						
	Total	Not Affected	Business gets better	Decline in revenue	Decline in market demand	Increase in expenditure	Increasing price of raw materials
	(%)						
Total	100.0	19.6	0.4	77.5	1.0	0.9	0.2
B Mining and quarrying	0.0	0.0	-	0.0	0.0	0.0	0.0
C Manufacturing	7.3	1.4	0.0	5.6	0.1	0.1	0.0
D Electricity, gas, steam and air conditioning supply	0.1	0.0	0.0	0.1	0.0	0.0	0.0
E Water supply, sewerage, waste management and remediation activities	0.1	0.0	0.0	0.1	0.0	0.0	-
F Construction	0.0	0.0	-	0.0	0.0	0.0	0.0
G Wholesale and retail trade, repair of motor vehicle and motorcycles	66.3	11.7	0.3	52.8	0.7	0.6	0.1
H Transportation and storage	0.3	0.1	0.0	0.1	0.0	0.0	0.0
I Accommodation and food service activities	12.8	2.4	0.1	10.1	0.1	0.1	0.0
J Information and communication	0.2	0.1	0.0	0.1	0.0	0.0	0.0
K Financial and insurance activities	1.4	0.6	0.0	0.8	0.0	0.0	0.0
L Real estate activities	0.2	0.1	0.0	0.1	0.0	0.0	0.0
M Professional, scientific and technical activities	0.2	0.0	0.0	0.1	0.0	0.0	-
N Administrative and support service activities	0.4	0.1	0.0	0.3	0.0	0.0	0.0
P Education	1.6	0.9	0.0	0.5	0.0	0.0	0.0
Q Human health and social work activities	1.6	0.5	0.0	1.1	0.0	0.0	0.0
R Arts, entertainment and recreation	0.3						
S Other service activities	7.1	1.6	0.0	5.3	0.1	0.1	0.0

Table 3.7.1. Percent of Establishment by Section of Industrial Classification and Effects of Covid-19 - Cambodia (2022) (2/2)

Section of ISIC REV.4	Covid-19 affected							
	Lack of raw materials	Lack of staff or workers	Lack of working capital	Difficult access to credit	High interest rate	Problems in supply chain or logistic	Reduce number of staff	Others
	(%)							
Total	0.0	0.0	0.1	0.0	0.0	0.0	0.0	0.2
B Mining and quarrying	-	0.0	-	0.0	-	-	-	0.0
C Manufacturing	0.0	0.0	0.0	0.0	0.0	0.0	0.0	0.0
D Electricity, gas, steam and air conditioning supply	0.0	0.0	0.0	-	0.0	-	-	0.0
E Water supply, sewerage, waste management and remediation activities	0.0	0.0	0.0	-	-	-	-	-
F Construction	-	-	-	-	-	-	-	-
G Wholesale and retail trade, repair of motor vehicle and motorcycles	0.0	0.0	0.1	0.0	0.0	0.0	0.0	0.0
H Transportation and storage	0.0	-	0.0	-	-	-	0.0	0.0
I Accommodation and food service activities	0.0	0.0	0.0	0.0	0.0	0.0	0.0	0.0
J Information and communication	0.0	-	0.0	-	-	-	-	0.0
K Financial and insurance activities	0.0	-	0.0	0.0	0.0	-	0.0	0.0
L Real estate activities	0.0	-	-	0.0	-	-	0.0	0.0
M Professional, scientific and technical activities	-	0.0	0.0	-	0.0	-	-	-
N Administrative and support service activities	0.0	0.0	0.0	0.0	-	-	0.0	-
P Education	0.0	0.0	0.0	0.0	0.0	0.0	0.0	0.1
Q Human health and social work activities	0.0	0.0	0.0	0.0	-	-	0.0	0.0
R Arts, entertainment and recreation								
S Other service activities	0.0	0.0	0.0	0.0	0.0	0.0	0.0	0.0

Table 3.8.1. Number of Establishment by Provinces and Effects of Covid-19 - Cambodia (2022) (1/2)

Provinces	Covid-19 affected						
	Total	Not Afrected	Business gets better	Decline in revenue	Decline in market demand	Increase in expenditure	Increasing price of raw materials
	(establishments)						
Cambodia	753,670	147,739	3,236	583,915	7,495	7,025	1,453
01 Banteay Meanchey	32,021	4,912	66	26,024	501	242	104
02 Battambang	49,748	7,341	113	40,775	420	553	303
03 Kampong Cham	42,534	8,387	161	32,744	528	423	35
04 Kampong Chhnang	30,863	5,871	387	23,674	508	274	38
05 Kampong Speu	34,740	8,324	57	25,612	302	343	30
06 Kampong Thom	31,807	8,648	439	21,823	350	312	42
07 Kampot	24,716	4,096	33	20,018	254	162	45
08 Kandal	57,125	7,423	297	48,041	583	495	94
09 Koh Kong	7,586	628	14	6,758	88	66	1
10 Kracheh	14,521	1,145	26	12,854	252	191	11
11 Mondul Kiri	4,834	279	1	4,411	27	80	6
12 Phnom Penh	149,888	21,932	416	124,405	1,137	1,389	187
13 Preah Vihear	10,635	4,954	112	5,402	80	62	3
14 Prey Veng	38,535	4,741	123	32,407	464	506	125
15 Pursat	21,029	4,693	118	15,933	103	90	9
16 Ratanak Kiri	9,561	2,017	40	7,241	102	105	22
17 Siem Reap	50,714	23,649	308	26,202	294	196	25
18 Preah Sihanouk	16,642	1,494	27	14,838	143	82	19
19 Stung Treng	7,492	639	185	6,422	101	88	26
20 Svay Rieng	23,927	7,591	19	15,434	299	378	18
21 Takeo	45,364	8,012	82	36,012	574	426	102
22 Otdar Meanchey	10,087	3,769	81	5,912	60	199	27
23 Kep	3,237	250	11	2,817	78	73	2
24 Pailin	5,053	1,825	3	3,188	12	18	2
25 Tboung Khmum	31,011	5,119	117	24,968	235	272	177

Table 3.8.1. Number of Establishment by Provinces and Effects of Covid-19 - Cambodia (2022) (2/2)

Provinces	Covid-19 affected							
	Lack of raw materials	Lack of staff or workers	Lack of working capital	Difficult access to credit	High interest rate	Problems in supply chain or logistic	Reduce number of staff	Others
	(establishments)							
Cambodia	295	216	642	153	105	22	177	1,197
01 Banteay Meanchey	2	14	34	2	-	1	8	111
02 Battambang	14	21	37	5	17	3	18	128
03 Kampong Cham	17	14	46	5	5	-	12	157
04 Kampong Chhnang	9	8	23	3	1	-	6	61
05 Kampong Speu	7	13	24	2	2	-	8	16
06 Kampong Thom	14	3	130	14	1	-	2	29
07 Kampot	2	3	16	9	9	-	6	63
08 Kandal	24	9	28	7	5	3	7	109
09 Koh Kong	3	1	2	2	-	1	5	17
10 Kracheh	6	7	4	1	1	-	6	17
11 Mondul Kiri	-	5	14	3	3	-	2	3
12 Phnom Penh	125	20	85	17	35	6	32	102
13 Preah Vihear	-	2	3	2	1	2	6	6
14 Prey Veng	8	26	37	1	5	1	20	71
15 Pursat	7	4	39	-	2	-	14	17
16 Ratanak Kiri	4	-	3	-	-	-	-	27
17 Siem Reap	7	3	15	2	1	-	1	11
18 Preah Sihanouk	6	1	7	-	-	1	5	19
19 Stung Treng	3	11	-	4	1	2	-	10
20 Svay Rieng	6	25	22	66	2	-	7	60
21 Takeo	16	9	28	5	10	1	5	82
22 Otdar Meanchey	13	6	12	-	2	-	2	4
23 Kep	2	-	1	-	-	-	2	1
24 Pailin	-	-	4	-	-	-	-	1
25 Tboung Khmum	-	11	28	3	2	1	3	75

Table 3.8.2. Percent of Establishment by Provinces and Effects of Covid-19 - Cambodia (2022) (1/2)

Provinces	Covid-19 affected						
	Total	Not Afrected	Business gets better	Decline in revenue	Decline in market demand	Increase in expenditure	Increasing price of raw materials
	(%)						
Cambodia	100.0	19.6	0.4	77.5	1.0	0.9	0.2
01 Banteay Meanchey	4.2	0.7	0.0	3.5	0.1	0.0	0.0
02 Battambang	6.6	1.0	0.0	5.4	0.1	0.1	0.0
03 Kampong Cham	5.6	1.1	0.0	4.3	0.1	0.1	0.0
04 Kampong Chhnang	4.1	0.8	0.1	3.1	0.1	0.0	0.0
05 Kampong Speu	4.6	1.1	0.0	3.4	0.0	0.0	0.0
06 Kampong Thom	4.2	1.1	0.1	2.9	0.0	0.0	0.0
07 Kampot	3.3	0.5	0.0	2.7	0.0	0.0	0.0
08 Kandal	7.6	1.0	0.0	6.4	0.1	0.1	0.0
09 Koh Kong	1.0	0.1	0.0	0.9	0.0	0.0	0.0
10 Kracheh	1.9	0.2	0.0	1.7	0.0	0.0	0.0
11 Mondul Kiri	0.6	0.0	0.0	0.6	0.0	0.0	0.0
12 Phnom Penh	19.9	2.9	0.1	16.5	0.2	0.2	0.0
13 Preah Vihear	1.4	0.7	0.0	0.7	0.0	0.0	0.0
14 Prey Veng	5.1	0.6	0.0	4.3	0.1	0.1	0.0
15 Pursat	2.8	0.6	0.0	2.1	0.0	0.0	0.0
16 Ratanak Kiri	1.3	0.3	0.0	1.0	0.0	0.0	0.0
17 Siem Reap	6.7	3.1	0.0	3.5	0.0	0.0	0.0
18 Preah Sihanouk	2.2	0.2	0.0	2.0	0.0	0.0	0.0
19 Stung Treng	1.0	0.1	0.0	0.9	0.0	0.0	0.0
20 Svay Rieng	3.2	1.0	0.0	2.0	0.0	0.1	0.0
21 Takeo	6.0	1.1	0.0	4.8	0.1	0.1	0.0
22 Otdar Meanchey	1.3	0.5	0.0	0.8	0.0	0.0	0.0
23 Kep	0.4	0.0	0.0	0.4	0.0	0.0	0.0
24 Pailin	0.7	0.2	0.0	0.4	0.0	0.0	0.0
25 Tboung Khmum	4.1	0.7	0.0	3.3	0.0	0.0	0.0

Table 3.8.2. Percent of Establishment by Provinces and Effects of Covid-19 - Cambodia (2022) (2/2)

Provinces	Covid-19 affected							
	Lack of raw materials	Lack of staff or workers	Lack of working capital	Difficult access to credit	High interest rate	Problems in supply chain or logistic	Reduce number of staff	Others
	(%)							
Cambodia	0.0	0.0	0.1	0.0	0.0	0.0	0.0	0.2
01 Banteay Meanchey	0.0	0.0	0.0	0.0	-	0.0	0.0	0.0
02 Battambang	0.0	0.0	0.0	0.0	0.0	0.0	0.0	0.0
03 Kampong Cham	0.0	0.0	0.0	0.0	0.0	-	0.0	0.0
04 Kampong Chhnang	0.0	0.0	0.0	0.0	0.0	-	0.0	0.0
05 Kampong Speu	0.0	0.0	0.0	0.0	0.0	-	0.0	0.0
06 Kampong Thom	0.0	0.0	0.0	0.0	0.0	-	0.0	0.0
07 Kampot	0.0	0.0	0.0	0.0	0.0	-	0.0	0.0
08 Kandal	0.0	0.0	0.0	0.0	0.0	0.0	0.0	0.0
09 Koh Kong	0.0	0.0	0.0	0.0	-	0.0	0.0	0.0
10 Kracheh	0.0	0.0	0.0	0.0	0.0	-	0.0	0.0
11 Mondul Kiri	-	0.0	0.0	0.0	0.0	-	0.0	0.0
12 Phnom Penh	0.0	0.0	0.0	0.0	0.0	0.0	0.0	0.0
13 Preah Vihear	-	0.0	0.0	0.0	0.0	0.0	0.0	0.0
14 Prey Veng	0.0	0.0	0.0	0.0	0.0	0.0	0.0	0.0
15 Pursat	0.0	0.0	0.0	-	0.0	-	0.0	0.0
16 Ratanak Kiri	0.0	-	0.0	-	-	-	-	0.0
17 Siem Reap	0.0	0.0	0.0	0.0	0.0	-	0.0	0.0
18 Preah Sihanouk	0.0	0.0	0.0	-	-	0.0	0.0	0.0
19 Stung Treng	0.0	0.0	-	0.0	0.0	0.0	-	0.0
20 Svay Rieng	0.0	0.0	0.0	0.0	0.0	-	0.0	0.0
21 Takeo	0.0	0.0	0.0	0.0	0.0	0.0	0.0	0.0
22 Otdar Meanchey	0.0	0.0	0.0	-	0.0	-	0.0	0.0
23 Kep	0.0	-	0.0	-	-	-	0.0	0.0
24 Pailin	-	-	0.0	-	-	-	-	0.0
25 Tboung Khmum	-	0.0	0.0	0.0	0.0	0.0	0.0	0.0